



საქართველოში ცენტრალური ბანკი
პირველად 1919 წელს დაფუძნდა

საქართველოს საგადასახდელო ბალანსი

2009

საქართველოს
ეროვნული ბანკი

საქართველოს ეროვნული ბანკი

საქართველოს საგადასახდელო
ბალანსი
2009

თბილისი 2010

სარჩევი

1. მეთოდოლოგიური მიმოხილვა.....	4
1.1. საგადასახდელო ბალანსის მეთოდოლოგიური სტანდარტები	4
1.2. საინვესტიციო პოზიციის მეთოდოლოგიური სტანდარტები	10
1.3. საგარეო ვალის მეთოდოლოგიური სტანდარტები	11
2. საქართველოს საგადასახდელო ბალანსი 2009 წლისათვის	13
2.1. ზოგადი მიმოხილვა	13
2.2. მიმდინარე ანგარიში	16
2.2.1. საქონელი	16
2.2.2. მომსახურება	23
2.2.3. შემოსავლები	27
2.2.4. მიმდინარე ტრანსფერები.....	29
2.3. კაპიტალისა და ფინანსური ანგარიში.....	31
2.3.1. კაპიტალური ტრანსფერები	31
2.3.2. პირდაპირი ინვესტიციები	32
2.3.3. პორტფელის ინვესტიციები	33
2.3.4. ფინანსური წარმოებულები	34
2.3.5. სხვა ინვესტიციები.....	34
2.3.6. საერთაშორისო რეზერვები	35
3. საქართველოს საინვესტიციო მდგომარეობა	37
4. საბარეო ვალი	39
5. მონაცემთა წყაროს აღწერა	42
6. დანართები	
დანართი 1. საქართველოს საგადასახდელო ბალანსი, 2005 – 2009 წლები (სტანდარტული წარმოდგენა)	44
დანართი 2. საქართველოს საგადასახდელო ბალანსი, 2005 – 2009 წლები (ანალიტიკური წარმოდგენა)	57
დანართი 3. საქართველოს საგადასახდელო ბალანსი, 2009 წელი, კვარტალური (სტანდარტული წარმოდგენა)	58
დანართი 4. საქართველოს საგადასახდელო ბალანსი, 2009 წელი, კვარტალური (ანალიტიკური წარმოდგენა)	70
დანართი 5. საქართველოს საგადასახდელო ბალანსი, 2009 წელი, კვარტალური (სტანდარტული, შემოკლებული)	71
დანართი 6. საქართველოს საერთაშორისო საინვესტიციო პოზიცია, 2005-2009 წლები	72
დანართი 7. საქართველოს საერთაშორისო საინვესტიციო პოზიცია, 2009 წლის I კვარტალი	75
დანართი 8. საქართველოს საერთაშორისო საინვესტიციო პოზიცია, 2009 წლის II კვარტალი.....	78
დანართი 9. საქართველოს საერთაშორისო საინვესტიციო პოზიცია, 2009 წლის III კვარტალი.....	81
დანართი 10. საქართველოს საერთაშორისო საინვესტიციო პოზიცია, 2009 წლის IV კვარტალი	84
დანართი 11. საქართველოს მთლიანი საგარეო ვალი, 2006-2009 წლები.. ..	87
დანართი 12. საქონლის ექსპორტი ქვეყნების მიხედვით, 2005-2009 წლები	89
დანართი 13. საქონლის იმპორტი ქვეყნების მიხედვით, 2005-2009 წლები.....	92
დანართი 14. საქონლის ექსპორტი სასაქონლო ჯგუფების მიხედვით, 2005-2009 წლები	96
დანართი 15. საქონლის იმპორტი სასაქონლო ჯგუფების მიხედვით, 2005-2009 წლები	99
დანართი 16. საქონლის ექსპორტი თურქეთში, 2005-2009 წლები	102
დანართი 17. საქონლის იმპორტი თურქეთიდან, 2005-2009 წლები.....	105
დანართი 18. საქონლის ექსპორტი უკრაინაში, 2005-2009 წლები.....	108
დანართი 19. საქონლის იმპორტი უკრაინიდან, 2005-2009 წლები	111
დანართი 20. საქონლის ექსპორტი აზერბაიჯანში, 2005-2009 წლები.....	114
დანართი 21. საქონლის იმპორტი აზერბაიჯანიდან, 2005-2009 წლები	117

1. მეთოდოლოგიური მიმოხილვა

საქართველოს საგადასახდელო ბალანსის კომპილაცია საქართველოს ეროვნულ ბანკში 2007 წლიდან წარმოებს.

საქართველოს საგადასახდელო ბალანსი, საერთაშორისო საინვესტიციო პოზიცია და საგარეო ვალი დგება კვარტალური და წლიური პერიოდულობით და გამოისახება ათას აშშ დოლარში. აღნიშნული დოკუმენტები არ მოიცავს ინფორმაციას აფხაზეთისა და ცხინვალის რეგიონში განხორციელებული საგარეო ეკონომიკური ოპერაციების შესახებ.

საქართველოს საგადასახდელო ბალანსის, საერთაშორისო საინვესტიციო პოზიციისა და საგარეო ვალის გადახედვა რეგულარულად წარმოებს და შეიძლება შეეხოს ნებისმიერ პერიოდს. წინამდებარე კრებულში გათვალისწინებულია 2010 წლის 31 აგვისტოსათვის არსებული ყველა შესწორება.

1.1. საგადასახდელო ბალანსის მეთოდოლოგიური სტანდარტები

საგადასახდელო ბალანსი არის მაკროეკონომიკური სტატისტიკური ანგარიში, რომელიც ასახავს დროის განსაზღვრულ პერიოდში მოცემულ ეკონომიკასა და დანარჩენ მსოფლიოს შორის განხორციელებულ ეკონომიკურ ტრანზაქციებს. ინფორმაციის კლასიფიკაცია და კომპილაცია ხდება საერთაშორისო სტანდარტების, საერთაშორისო სავალუტო ფონდის საგადასახდელო ბალანსის სახელმძღვანელოს (მეხუთე გამოცემა) შესაბამისად.

განმარტებები და ძირითადი პრინციპები

სტრუქტურულად საგადასახდელო ბალანსი შედგება ორი ნაწილისაგან. ესენია: მიმდინარე ანგარიში და კაპიტალისა და ფინანსური ანგარიში. მიმდინარე ანგარიში მოიცავს საქონელს, მომსახურებას, შემოსავალსა და მიმდინარე ტრანსფერტებს. კაპიტალისა და ფინანსური ანგარიში კი, კაპიტალურ ტრანსფერტებს, პირდაპირ ინვესტიციებს, პორტფელის ინვესტიციებს, ფინანსურ წარმოებულებს,

სხვა ინვესტიციებსა და სარეზერვო აქტივებს.

საგადასახდელო ბალანსი ასახავს რეზიდენტებსა და არარეზიდენტებს შორის განხორციელებულ ოპერაციებს.

ეკონომიკური ერთეული ითვლება **რეზიდენტად**, თუ მისი **ეკონომიკური ინტერესის ცენტრი** და მუდმივი ადგილმდებარეობა არის ქვეყნის **ეკონომიკურ ტერიტორიაზე** ერთ წელზე მეტი ხნის განმავლობაში. ამ შემთხვევაში მოქალაქეობა მხედველობაში არ მიიღება.

ქვეყნის **ეკონომიკური ტერიტორია** შედგება მისი მთავრობის მიერ ადმინისტრირებული გეოგრაფიული ტერიტორიისგან, სადაც ადამიანები, საქონელი და კაპიტალი თავისუფლად მოძრაობენ და ემორჩილებიან ერთიან ფისკალურ და მონეტარულ ხელისუფლებას. ეკონომიკური ტერიტორია ასევე მოიცავს: საჰაერო სივრცეს, ტერიტორიულ წყლებს, ტერიტორიებს საერთაშორისო წყლებში, სადაც ქვეყანა სარგებლობს ექსკლუზიური უფლებებით, ტერიტორიულ ანკლავებს სხვა ქვეყნის ტერიტორიაზე, როგორცაა საელჩოები, საკონსულოები, სამხედრო ბაზები, თავისუფალი ზონები და ა.შ. თავის მხრივ, მოცემული ქვეყნის ეკონომიკურ ტერიტორიად არ ჩაითვლება სხვა ქვეყნების ტერიტორიული ანკლავები, რომლებიც აღნიშნული ქვეყნის გეოგრაფიულ ტერიტორიაზე მდებარეობს.

ითვლება რომ, ფიზიკურ ან იურიდიულ პირს აქვს **ეკონომიკური ინტერესის ცენტრი** ამა თუ იმ ქვეყანაში, როდესაც ქვეყნის ეკონომიკურ ტერიტორიაზე არსებობს მისი საცხოვრებელი ადგილი, წარმოების ადგილი ან სხვა უძრავი ქონება, რომელსაც აღნიშნული პირი იკავებს, ან განზრახული აქვს დაიკავოს, განუსაზღვრელი ვადით ან ხანგრძლივი პერიოდით (ერთი ან მეტი წლით).

ძირითადი პრინციპი, რაც ტრანზაქციების შეფასებისას მხედველობაში მიიღება, არის საბაზრო ფასი. საბაზრო ფასი განისაზღვრება როგორც თანხა, რომელსაც მყიდველი თავისი ნებით იხდის რაიმეს შესაძენად გამყიდველის სურვილის შესაბამისად.

სად, როდესაც ორივე მხარე არის დამოუკიდებელი და აღნიშნული ოპერაცია ხორციელდება მხოლოდ კომერციული შეხედულებებიდან გამომდინარე.

ტრანზაქციის აღრიცხვის დროდ მიიჩნევა რეალური დრო, ან ხდება იმ მიახლოებული დროის შეფასება, როცა მოხდა საკუთრებაზე უფლების ცვლილება. ეს არის დრო, როდესაც მოხდა ფინანსური ოპერაციის რეგისტრაცია ბანკის ან სანარმოს საბუღალტრო ჩანაწერებში.

საგადასახდლო ბალანსი (სბ) არ გულისხმობს „გადასახდლებს“ ამ სიტყვის ზოგადი გაგებით, არამედ იგი მოიცავს ტრანზაქციებს, რადგან ზოგიერთი საერთაშორისო ტრანზაქცია არ გულისხმობს ფულის გადახდას (მაგალითად ბარტერი), ზოგი კი საერთოდ არ მოითხოვს რაიმე სახით გადახდას (მაგალითად მემკვიდრეობა).

ეკონომიკის სექტორები

საგადასახდლო ბალანსის ფინანსური ანგარიშის კომპონენტები – პირდაპირი ინვესტიციები, პორტფელის ინვესტიციები, ფინანსური წარმოებულები და სხვა ინვესტიციები – თავის მხრივ, იყოფა ოპერაციის მონაწილე რეზიდენტების ეკონომიკური სექტორების მიხედვით. ამ კუთხით გამოიყოფა ოთხი სექტორი:

- მონეტარული ხელისუფლება – ამ შემთხვევაში, საქართველოს ეროვნული ბანკი;
- სამთავრობო სექტორი, რომელიც მოიცავს ცენტრალური და ადგილობრივი ხელისუფლების ორგანოებს;
- საბანკო სექტორი – საქართველოს კომერციული ბანკები;
- სხვა სექტორები, რომელშიც შედის ინდუსტრიული და კომერციული სანარმოები, სადაზღვევო კომპანიები, არამონეტარული საფინანსო ინსტიტუტები, შინამეურნეობები და სხვა.

ტრანზაქციის ტიპები

▶ გაცვლითი ტრანზაქციები – საგადასახდლო ბალანსში ასახული ტრანზაქციების უმეტესობა შეიძლება დახასიათდეს, როგორც გაცვლი-

თი ტრანზაქციები, როდესაც ტრანზაქციის ერთი მხარე მიანვდის რაიმე ეკონომიკურ ღირებულებას მეორე მხარეს და მისგან სანაცვლოდ იღებს ეკვივალენტურ ღირებულებას;

▶ ტრანსფერტები – ეს არის ტრანზაქციები, როდესაც ერთი მხარე მიანვდის მეორეს რაიმე ეკონომიკურ ღირებულებას და სანაცვლოდ მისგან არ იღებს არანაირ ღირებულებას;

▶ მიგრაცია – ფიზიკური პირის მიგრაციას ერთი ქვეყნიდან მეორეში თან სდევს აღნიშნული პირის საკუთრებაში არსებული აქტივებისა და ვალდებულებების მიგრაციაც.

ტრანზაქციების უკანასკნელი ორი ფორმა ცალმხრივი ტრანზაქციების ტიპს განეკუთვნება, სწორედ ამიტომ ორმაგი ჩანერის პრინციპი საგადასახდლო ბალანსში მოითხოვს საპასუხო ჩანაწერის გაკეთებას საპირისპირო ნიშნით.

▶ პირობითი ტრანზაქციები – ეს არის საგადასახდლო ბალანსში განხორციელებული ჩანაწერები, როდესაც ფაქტობრივად ფულადი ნაკადების მოძრაობა არ მომხდარა, მაგალითად უცხოელი ინვესტორების მოგების რეინვესტიცია.

▶ მოთხოვნებისა და ვალდებულებების რეკლასიფიკაცია და რევალვაცია – საგადასახდლო ბალანსის ფინანსური ანგარიშის ეს მუხლები გამოხატავს კრედიტორის ან დებეტორის მოტივაციას. პერიოდულად, მოტივაციის ცვლილებასთან ერთად, ხდება ფინანსური ანგარიშის მუხლების რეკლასიფიკაციაც.

ზემოთ ჩამოთვლილი ტრანზაქციები (გარდა რეკლასიფიკაციისა და რევალვაციისა, რომლებიც მხოლოდ საერთაშორისო საინვესტიციო პოზიციაში გვხვდება) აისახება საგადასახდლო ბალანსის სხვადასხვა მუხლებში. მუხლების სტრუქტურა შემდეგნაირია:

საქონელი მოიცავს ტრანზაქციებს, რომლებიც დაკავშირებულია საქონლის ექსპორტ/იმპორტთან და გამოხატავს რეზიდენტსა და არარეზიდენტს შორის საკუთრების ცვლილებას (ზოგადი ვაჭრობა, პორტებში შექნილი საქონელი და არამონეტარული ოქრო), ან არ მოიცავს საკუთრების ცვლილებას

(საქონელი გადამუშავებისათვის, საქონლის რემონტი).

მომსახურება მოიცავს ყველა სახის მომსახურებას, რასაც უწევს რეზიდენტები არარეზიდენტებს ან პირიქით.

– სატრანსპორტო მომსახურებაში შედის საჰაერო, საზღვაო, სარკინიგზო, საავტომობილო ტრანსპორტით მომსახურება, აგრეთვე მილსადენით ტრანსპორტირება. მგზავრების, ტვირთის (ფრახტის) ტრანსპორტირება და სხვა სახის სატრანსპორტო მომსახურება (ტვირთის მოვლა, შენახვა, სატრანსპორტო საშუალებების დასუფთავება და სხვ.) კლასიფიცირდება თითოეული სატრანსპორტო საშუალების მიხედვით, გარდა მილსადენით ტრანსპორტირებისა.

– ტურისტული მომსახურება – აღნიშნული მუხლი კრედიტის მხარეს აღრიცხავს საქართველოში ყოფნისას არარეზიდენტი მგზავრების სამოგზაურო დანახარჯებს, როგორც ბიზნესის, ასევე პირადი მიზნებისათვის. რეზიდენტი ტურისტების სამოგზაურო დანახარჯები უცხო ქვეყნებში აღი-რიცხება ტურისტული ხარჯების დებეტის მხარეს.

– საკომუნიკაციო მომსახურება გულისხმობს საერთაშორისო საკომუნიკაციო ტრანზაქციებს – საფოსტო და სატელეკომუნიკაციო მომსახურებას, ინფორმაციის გადაცემას და ა.შ.;

– ფინანსური მომსახურება მოიცავს საფინანსო შუამავლობასა და დამხმარე მომსახურებას რეზიდენტებსა და არარეზიდენტებს შორის.

– სხვა მომსახურება ასახავს ისეთი ტიპის მომსახურებას, როგორცაა სამშენებლო, სადაზღვევო, კომპიუტერული და საინფორმაციო მომსახურება, როიალტი და ლიცენზიის გადასახადი, სხვა ბიზნესმომსახურება, პირადი, კულტურული და სარეკრეაციო მომსახურება, სამთავრობო მომსახურება და სხვ.

შემოსავალი მოიცავს რეზიდენტებსა და არარეზიდენტებს შორის განხორციელებულ ორი ტიპის ფულად ნაკადს:

– მუშაკთა შრომის ანაზღაურება ხელფასისა თუ სხვა სარგებელის სახით, ფულადი ან ნატურა-

ლური ფორმით, გადახდილი დაქირავებულის მიერ დაქირავებულზე, როცა მხარეები სხვადასხვა ქვეყნის რეზიდენტები არიან. ეს ანაზღაურება ასევე მოიცავს გადასახადებს, რომელთაც იხდის დაქირავებული მასპინძელ ქვეყანაში, რაც აღირიცხება როგორც საპირისპირო ჩანანური მიმდინარე ტრანსფერტების მუხლში. დაქირავებულის დანახარჯები მასპინძელ ქვეყანაში აღირიცხება როგორც მოკორესპონდენტო ჩანანური ტურისტული მომსახურების მუხლში.

– საინვესტიციო შემოსავალი მოიცავს რეზიდენტის საგარეო ფინანსური აქტივების ფლობიდან მისაღებ შემოსავალს ან გადასახდელებს არარეზიდენტის მიმართ არსებულ ვალდებულებებზე. საინვესტიციო შემოსავალი მოიცავს შემოსავალს პირდაპირი ინვესტიციებიდან, პორტფელის ინვესტიციებიდან, სხვა ინვესტიციებიდან და სარეზერვო აქტივებიდან.

ტრანსფერტები განისაზღვრება როგორც დამაბალანსებელი ჩანანური რეალური ან ფინანსური აქტივების ერთი ეკონომიკიდან მეორე ეკონომიკაზე ცალმხრივად გადაცემის დროს. ტრანსფერტები იყოფა მიმდინარე და კაპიტალურ ტრანსფერტებად, რაც, თავის მხრივ, შედგება სამთავრობო და სხვა სექტორის ტრანსფერტებისაგან. მიმდინარე ტრანსფერტების ყველაზე გავრცელებული სახეა ჰუმანიტარული და ტექნიკური დახმარება, ხოლო კაპიტალური ტრანსფერტებისა – კრედიტორის მიერ ვალის ჩამონერა, მიგრანტების ტრანსფერტები.

პირდაპირი ინვესტიცია არის საერთაშორისო ინვესტიციის კატეგორია. აღნიშნული კატეგორია გულისხმობს ამა თუ იმ ეკონომიკის რეზიდენტი ერთეულის (პირდაპირი ინვესტორი) გრძელვადიან ინტერესს სხვა ეკონომიკის რეზიდენტ ერთეულში (პირდაპირი ინვესტორის სანარმო). სანარმოს პირდაპირი ინვესტორი არის ინვესტორი, რომელიც ფლობს სანარმოს აქციების ან ხმის უფლებებს 10 პროცენტს ან მეტს (კორპორაციული სანარმოს შემთხვევაში), ან ეკვივალენტურ ძალაუფლებას (არაკორპორაციული სანარმოს შემთხვევაში).

„პირდაპირი ინვესტირების“ განსაზღვრება ასევე ვრცელდება ფულად ან/და ნატურალურ ინვესტიციებზე ურთიერთდაკავშირებულ სანარმოებს შორის, ანუ კაპიტალურ ინვესტიციებზე ფილიალებსა და მათ სათავეს ოფისებს შორის. პირდაპირი ინვესტიცია მოიცავს სააქციო კაპიტალს და სხვა კაპიტალს. პირდაპირი ინვესტიციები კლასიფიცირდება ინვესტიციის მიმართულების მიხედვით (საზღვარგარეთ ან საქართველოში), ხოლო ამ კატეგორიებში სააქციო კაპიტალისა და სხვა კაპიტალის დაყოფა ხდება აქტივებად და ვალდებულებებად.

პორტფელის ინვესტიცია შეიძლება იყოს:

- აქციების სახით (როდესაც ინვესტორი ფლობს აქციების 10 პროცენტზე ნაკლებს).
- სავალო ფასიანი ქაღალდების სახით, რაც, თავის მხრივ, იყოფა ობლიგაციებად და ფულადი ბაზრის ინსტრუმენტებად.

ფინანსური წარმოებულები – ფინანსური ინსტრუმენტები, რომლებიც მიბმულია კონკრეტულ ფინანსურ აქტივზე, ინდიკატორზე ან რაიმე სახის აქტივზე. მათი მეშვეობით ხდება ფინანსური რისკებით ვაჭრობა საფინანსო ბაზრებზე. ფინანსური წარმოებულები მოიცავს ტრანზაქციებს სვოპებით, ოფციონებით, სადეპოზიტო გარანტიებითა და სხვ. და აღირიცხება წმინდა სახით.

სხვა ინვესტიციის პირველადი დაყოფა ხდება აქტივებად (მოთხოვნები არარეზიდენტებისადმი) და ვალდებულებებად (არარეზიდენტების მიმართ). აქტივები და ვალდებულებები, თავის მხრივ, კლასიფიცირდება სავაჭრო კრედიტებად, ნაღდ ფულად და დეპოზიტებად, სესხებად და სხვა აქტივ/ვალდებულებებად.

- სავაჭრო კრედიტები წარმოადგენს მოთხოვნებსა და ვალდებულებებს, რომელიც წარმოიქმნება მიმწოდებელსა და მყიდველს შორის უშუალო ურთიერთობისას – როდესაც თანხის გადახდის დრო არ ემთხვევა საკუთრების ცვლილების დროს. სავაჭრო კრედიტი არ გულისხმობს სავალო ფასიანი ქაღალდის გამოშვებას ან რაიმე დოკუმენტის შექმნას. საქართველოს საგადასახდლო ბალანსის ამ მუხლში აღირიცხება პროდუქციით ვაჭრობის

დროს წინასწარ გადახდა/მიწოდებები.

- სხვადასხვა ვადაგადაცილებები აღირიცხება „სხვა ვალდებულებების“ მუხლში. კერძოდ, ეს მუხლი ძირითადად მოიცავს ვადაგადაცილებებს საგარეო ვალის მომსახურებაზე და ნსუ-ს განაწილებით წარმოქმნილ ვალდებულებას.

სარეზერვო აქტივები მონეტარული ხელისუფლების განკარგულებაში არსებული ფინანსური აქტივებია და გამოიყენება ქვეყნის საერთაშორისო ვალდებულებების შესასრულებლად, ეროვნული ვალუტის კურსის მხარდასაჭერად და საგადასახდლო ბალანსის რეგულირებისათვის. კერძოდ, ის შეიძლება გამოყენებულ იქნეს პირდაპირ საგადასახდლო ბალანსის დეფიციტის დასაფინანსებლად ან დეფიციტზე არაპირდაპირი ზეგავლენის მოსახდენად (სავალუტო ბირჟაზე ჩარევის გზით ეროვნული ვალუტის გაცვლითი კურსის დასარეგულირებლად).

ფინანსური ანგარიშის კლასიფიკაცია ხდება შემდეგი სექტორების მიხედვით: მონეტარული ხელისუფლება, სამთავრობო სექტორი, ბანკები, სხვა სექტორები; პორტფელის ინვესტიციები და სხვა ინვესტიციები კლასიფიცირდება გრძელვადიან და მოკლევადიან ინვესტიციებად.

ინფორმაციის რეგისტრაცია

საგადასახდლო ბალანსში ოპერაციების აღირიცხვა წარმოებს ორმაგი ჩანერის საბუღალტრო პრინციპის საფუძველზე. თითოეული ტრანზაქცია აღირიცხება ორი (ან მეტი) თანაბარი სიდიდის ჩანანერით. ერთ-ერთი ჩანანერი კეთდება კრედიტის მხარეს დადებითი ნიშნით, ხოლო მეორე – დებეტის მხარეს უარყოფითი ნიშნით. მაგალითად, საქონლის ექსპორტი საგადასახდლო ბალანსში აისახება, როგორც ჩანანერი ექსპორტის კრედიტის მუხლში და იმავე სიდიდის ჩანანერი დებეტის მხარეს აქტივის მუხლში – „ნაღდი ფული და დეპოზიტები“. ყველა დებეტისა და კრედიტის ჯამი ერთმანეთის ტოლი უნდა იყოს, ანუ ყველა ჩანანერის ჯამი საგადასახდლო ბალანსში ნულს უნდა უდრიდეს. თუმცა პრაქტიკაში, ხშირად საგადასახდლო ბალანსის ანგა-

რიშები არ ბალანსდება. საგადასახდლო ბალანსის სხვადასხვა მუხლების შეფასება ხდება სხვადასხვა ინფორმაციის წყაროზე დაყრდნობით. შედეგად, ყველა კრედიტისა და დებეტის ჯამი ერთმანეთს არ უდრის და საჭიროა დამაბალანსებელი ჩანაწერის გაკეთება შესაბამის მუხლში (წმინდა შეცდომები და გამოტოვებები).

კრედიტის ჩანაწერები კეთდება შემდეგ შემთხვევებში:

- რეალური აქტივების ექსპორტის დროს;
- ფინანსური მუხლებისათვის უცხოური აქტივების შემცირებისა და უცხოური ვალდებულებების გაზრდისას.

დებეტის ჩანაწერები კეთდება:

- რეალური აქტივების იმპორტის შემთხვევაში;
- ფინანსური მუხლებისათვის უცხოური აქტივების გაზრდისა და უცხოური ვალდებულებების შემცირების დროს;

ტრანსფერტები აღირიცხება კრედიტში, თუ ჩანაწერები, რომელთა დამაბალანსებელი ჩანაწერიც არის ტრანსფერტი, აღირიცხება დებეტში და პირიქით.

ინფორმაციის წყარო

საქართველოს საგადასახდლო ბალანსის კომპილაციის ძირითადი საინფორმაციო წყაროებია: საქართველოს სტატისტიკის ეროვნული სამსახური (ინფორმაცია საქონლითა და მომსახურებით ვაჭრობის შესახებ, საწარმოთა გამოკვლევა, შინამეურნეობების გამოკვლევა, სპეციალური კვლევები); საბანკო დაწესებულებები; ფინანსთა სამინისტრო; სხვადასხვა სამინისტროები და უწყებები; საერთაშორისო ორგანიზაციების წარმომადგენლობები საქართველოში; სხვა ქვეყნების საელჩოები.

გარდა ზემოაღნიშნულისა, 2009 წლიდან დაინერგა „საერთაშორისო ტრანზაქციების ანგარიშგების სისტემა“ (ITRS), რომელიც გულისხმობს საგადასახდლო ბალანსის ოპერაციების ჭრილში მონაცემების შეგროვებას საბანკო სისტემის მეშვეობით.

ინფორმაციის ხარისხის გაუმჯობესების მიზნით, აღნიშნული წყაროებიდან მიღებულ ინფორმაციას-

თან ერთად ხდება სხვადასხვა მონაცემების შემდგომი შეფასება და შესწორება.

საქონლის ექსპორტი/იმპორტი

- საგადასახდლო ბალანსში საქონლის ექსპორტი და იმპორტი აღირიცხება FOB ფასებში.

- საიმპორტო საქონლის ფასები CIF ფასებიდან გადაიყვანება FOB ფასებში. აღნიშნული შესწორებისათვის გამოიყენება სატრანსპორტო და სადაზღვევო ხარჯების შეფასება საიმპორტო საქონლის CIF ფასის 10 პროცენტის ოდენობით.

- საქართველოს სტატისტიკის ეროვნული სამსახურიდან მიღებულ ოფიციალურ ინფორმაციას ემატება საქართველოს ეროვნული ბანკის მიერ გაკეთებული შეფასებები სხვადასხვა საქონლისა თუ მომსახურების ექსპორტ/იმპორტის შესახებ.

მომსახურება

სატრანსპორტო მომსახურება

- სატრანსპორტო მომსახურების ღირებულების შესწორება ხდება საიმპორტო საქონლის ფასების CIF ფასიდან FOB ფასში გადაყვანის შედეგად (იხ. საქონლის ექსპორტი/იმპორტი), და დაიყოფა ტრანსპორტის სახეების მიხედვით (სარკინიგზო, საჰაერო, საავტომობილო და ა.შ.).

- გარდა ამისა, ხდება მონაცემების მოპოვება სხვა წყაროებიდან, ესენია: შპს „საქართველოს რკინიგზა“, შპს „საქაერონავიგაცია“, საქართველოში არსებული პორტები და აეროპორტები. ამასთან, საზღვრის დაცვის სამსახურის ინფორმაციაზე დაყრდნობით, წარმოებს ირიბი შეფასება სატრანსპორტო მომსახურების ექსპორტ/იმპორტის შესახებ.

ტურიზმი

- ტურიზმის შესახებ მონაცემები დგება შინამეურნეობების რეგულარული კვლევის მასალების მიხედვით. საქმიანი ტურიზმის შესახებ დამატებითი ინფორმაცია მიიღება სახელმწიფო სტრუქტურებიდან (სამინისტროები, დეპარტამენტები და სხვ.). აგრეთვე საბანკო სექტორიდან;

- ირიბი შეფასებისათვის გამოიყენება საზღვრის

დაცვის სამსახურის ინფორმაცია ქვეყანაში შემოსული და ქვეყნიდან გასული მოქალაქეების შესახებ. გარდა ამისა, ფასდება საქონლის საექსპორტო/საიმპორტო ოპერაციებით დაკავებულ პირთა დანახარჯები საზღვარგარეთ და ერთ წელზე ნაკლები დროით საზღვარგარეთ მომუშავეთა დანახარჯები.

სხვა მომსახურება

– მონაცემები სხვა მომსახურებაზე, როგორცაა საკონსულტაციო, სამშენებლო, ფინანსური და ა.შ. მოიპოვება იმ საწარმოებიდან, რომლებიც იყენებენ ამ ტიპის მომსახურებას, შემდეგ ხდება მომსახურების მოცულობის კორექტირება. ინფორმაცია უცხოური საელჩოების, დიპლომატიური წარმომადგენლობებისა და საერთაშორისო ორგანიზაციების დანახარჯებზე ფასდება ირიბი მეთოდებით. საზღვარგარეთ საქართველოს დიპლომატიური წარმომადგენლობების დანახარჯებზე მონაცემები მიიღება საგარეო საქმეთა სამინისტროდან. ინფორმაცია ფინანსური მომსახურების შესახებ მოიპოვება კომერციული ბანკებიდან წარმოდგენილი ანგარიშგებიდან, დაზღვევის მომსახურების შესახებ კი – დაზღვევის ზედამხედველობის სამსახურიდან.

შემოსავალი

– მუშაკთა შრომის ანაზღაურებაზე შეფასებები ძირითადად ემყარება შინამეურნეობების კვლევის მასალებს, გამოიყენება ასევე საბანკო ინფორმაცია სწრაფი ფულადი გზავნილებების შესახებ, აგრეთვე ფასდება საერთაშორისო ორგანიზაციებში დასაქმებულ რეზიდენტთა შემოსავლები;

– საინვესტიციო შემოსავალი გამოითვლება სხვადასხვა წყაროზე დაყრდნობით: ფინანსთა სამინისტროს ანგარიში სახელმწიფო ან სახელმწიფო გარანტიით აღებული ვალის პროცენტის გადახდაზე; კომერციული ბანკების ანგარიში საბანკო სექტორში ვალების პროცენტების გადახდაზე.

მიმდინარე ტრანსფერტები

– მუშაკთა გზავნილების შესაფასებლად გამოიყე-

ნება იგივე მეთოდოლოგია, რაც მუშაკთა შრომის ანაზღაურების შემთხვევაში;

– ფინანსთა სამინისტროს ანგარიშებიდან და იმ საერთაშორისო ორგანიზაციებიდან და ფონდებიდან, რომელთაც თავიანთი ოფისები აქვთ საქართველოს ტერიტორიაზე, მიიღება ინფორმაცია საგარეო სექტორიდან საქართველოში შემოსული ტექნიკური და ჰუმანიტარული დახმარების შესახებ;

– გარდა ამისა, გამოიყენება შემოსავლების სამსახურიდან მოპოვებული ინფორმაცია ჰუმანიტარული ტვირთების მოძრაობის შესახებ;

– საგარეო საქმეთა სამინისტროს მიერ წარმოდგენილი მონაცემები სხვადასხვა საერთაშორისო ორგანიზაციაში სანევრო შენატანების შესახებ.

– ქართველი სტუდენტების განათლებაზე განეული გრანტების ღირებულება ფასდება განათლების სამინისტროდან და შინამეურნეობების კვლევიდან მიღებული ინფორმაციის საფუძველზე.

კაპიტალის ანგარიში

– კაპიტალური ტრანსფერტები გამოიანგარიშება ფინანსთა სამინისტროს ინფორმაციის ბაზაზე დაყრდნობით და სხვა წყაროების გამოყენებით.

– მიგრანტთა ტრანსფერტები გამოითვლება სტატისტიკის ეროვნულ სამსახურში ჩატარებული შერჩევითი კვლევებიდან მიღებული ინფორმაციის საფუძველზე. შეფასებისთვის კი გამოიყენება საზღვრის დაცვის სამსახურის ინფორმაცია ქვეყანაში შემოსული და ქვეყნიდან გასული მოქალაქეების შესახებ.

ფინანსური ანგარიში

პირდაპირი ინვესტიციები

– მონაცემები პირდაპირი ინვესტიციების შესახებ ფასდება საწარმოთა გამოკვლევიდან, საბანკო სექტორის შესახებ – კომერციული ბანკების ანგარიშგებიდან, სადაზღვევო სფეროს შესახებ კი სადაზღვევო კომპანიების მონაცემებზე დაყრდნობით;

– რაც შეეხება საქართველოს პირდაპირ ინვეს-

ტიციებს საზღვარგარეთ, ისინი მცირე მოცულობისაა, ამიტომ ჩვენს ხელთ არსებული ინფორმაცია ასეთი საწარმოების შესახებ შეიძლება არასრული იყოს.

პორტფელის ინვესტიციები

– ფასიანი ქაღალდების ბაზარი საქართველოში ჯერ კიდევ განვითარების სტადიაშია. პორტფელის ინვესტიციების მოცულობა 2006 წლამდე შედარებით მცირე იყო. მდგომარეობა შეიცვალა 2006 წლიდან, როდესაც საბანკო სექტორში განხორციელდა მეტ-ნაკლებად მნიშვნელოვანი პორტფელის ინვესტიციები. მონაცემები მათ შესახებ, ისე როგორც პირდაპირი ინვესტიციებისა, მიიღება საწარმოთა გამოკვლევიდან, კომერციული ბანკების ანგარიშებიდან და სადაზღვევო კომპანიების მონაცემებიდან.

სხვა ინვესტიციები

– სავაჭრო კრედიტების შესახებ მონაცემები ფასდება საწარმოთა გამოკვლევიდან მიღებული ინფორმაციის ბაზაზე;

– მონაცემები სესხებზე, გარდა სხვა სექტორებისა, გამოიანგარიშება ფინანსთა სამინისტროსა და კომერციული ბანკების ანგარიშებიდან. 2008 წლიდან, (მონაცემების მოცვა ხდება 2005 წლიდან) ანგარიშს დაემატა მიკროსაფინანსო ორგანიზაციების საგარეო ვალის შესახებ ინფორმაცია. რაც შეეხება სესხებს სხვა სექტორებში, ის ძირითადად შეფასებულია საწარმოთა გამოკვლევიდან მიღებული ინფორმაციის საფუძველზე, გარკვეული დამატებითი მონაცემები მიიღება ფინანსთა სამინისტროს შესაბამისი სამმართველოს ანგარიშებიდან.

სარეზერვო აქტივები

– სარეზერვო აქტივების მონაცემთა წყაროა საქართველოს ეროვნული ბანკის საბალანსო ანგარიშები.

1.2. საინვესტიციო პოზიციის

მეთოდოლოგიური სტანდარტები

საქართველოს საერთაშორისო საინვესტიციო პოზიცია იანგარიშება საერთაშორისო სავალუტო ფონდის საგადასახდელო ბალანსის სახელმძღვანელოს (მეხუთე გამოცემა) რეკომენდაციებით განსაზღვრული სტანდარტების შესაბამისად.

ქვეყნის საერთაშორისო საინვესტიციო პოზიცია (სსპ) აჩვენებს დროის გარკვეულ მომენტში საგარეო ფინანსური აქტივებისა და ვალდებულებების ნაშთებს. სსპ აერთიანებს არარეზიდენტებისადმი მოთხოვნებსა და მათ მიმართ სხვადასხვა სახის ვალდებულებებს ეკონომიკის შემდეგ სექტორში: მონეტარულ ხელისუფლებაში, სამთავრობო, საბანკო და სხვა სექტორებში. სსპ-ის ძირითადი მუხლები საგადასახდელო ბალანსის ფინანსური ანგარიშის მუხლების იდენტიურია და მოიცავს: პირდაპირ ინვესტიციებს, პორტფელის ინვესტიციებს, ფინანსურ წარმოებულებს, სხვა ინვესტიციებსა (სავაჭრო კრედიტები, სესხები, ნაღდი ფული და დეპოზიტები, სხვა აქტივ/ვალდებულები) და სარეზერვო აქტივებს.

სხვაობა ეკონომიკის ფინანსურ აქტივებსა და ვალდებულებებს შორის შეადგენს წმინდა საერთაშორისო საინვესტიციო პოზიციას. ამგვარად, სსპ შეიძლება იყოს წმინდა კრედიტული ან წმინდა დებეტური.

საერთაშორისო საინვესტიციო პოზიცია მუშავდება ცხრილის სახით, რომელიც შეიცავს შემდეგ დეტალებს:

ცხრილი 1.2.1

	პოზიცია პერიოდის დასაწყისში	პოზიციის ცვლილება				პოზიცია პერიოდის ბოლოს
		ოპერაციული ცვლილება	ფასის ცვლილება	გაცვლითი კურსის ცვლილება	სხვა ცვლილება	
წმინდა საერთაშორისო საინვესტიციო პოზიცია						
აქტივები						
ვალდებულებები						

ამრიგად, საერთაშორისო საინვესტიციო პო-
ზიცია პერიოდის ბოლოს იანგარიშება, როგორც
ნაშთს პერიოდის დასაწყისში დამატებული პერიო-
დის განმავლობაში მომხდარი ოპერაციული ცვლი-
ლება, გაცვლითი კურსის, ფასისა და სხვა ცვლი-
ლება.

ოპერაციული ცვლილება ასახავს საგადასახ-
დელო ბალანსის ფინანსური ანგარიშის ტრანზაქ-
ციებს. სხვა ცვლილებები მოიცავს შესწორებებს,
რეკლასიფიკაციას და სსპ-ს მეთოდოლოგიით გან-
საზღვრულ სხვა ცვლილებებს.

საერთაშორისო საინვესტიციო პოზიციის კომპი-
ლაციისათვის გამოიყენება საგადასახდელო ბალან-
სის იდენტური საინფორმაციო წყაროები.

1.3. საბარეო ვალის მეთოდოლოგიური სტანდარტები

საქართველოს საგარეო ვალის შედგენა წარმოე-
ბს საერთაშორისო სავალუტო ფონდის სახელმძღ-
ვანელოს („საგარეო ვალის სტატისტიკა: სახელმძღ-
ვანელო შემდგენელთა და მომხმარებელთათვის,“) რეკომენდაციების შესაბამისად.

საქართველოს მთლიანი საგარეო ვალი წარმო-
ადგენს დროის გარკვეული პერიოდისათვის არ-
სებულ ნაშთს ყველა იმ მიმდინარე, და არა სავა-
რაუდო, ვალდებულებაზე, რომელიც დებეტორს
ავალდებულებს ძირითადი თანხის ან საპროცენ-
ტო განაკვეთის გადახდას მომავალში, დროის გა-
რკვეულ მომენტში და წარმოადგენს რეზიდენტის
უპირობო ვალდებულებას არარეზიდენტის მიმართ.

საგარეო ვალი შედგება შემდეგი კომპონენტები-
საგან:

- სავალო ვალდებულებები;
- სესხები;
- სავაჭრო კრედიტები;
- ნაღდი ფული და დეპოზიტები;
- სხვა სასესხო ვალდებულებები;
- პირდაპირი ინვესტიციის კომპანიათაშორისი
სესხები.

სავალო ვალდებულებები მოიცავს საქართველოს
რეზიდენტების მიერ გამოშვებულ სავალო ვალდე-

ბულებებს, რომელთაც ფლობენ არარეზიდენტები.
სავალო ვალდებულებები კლასიფიცირდება სე-
ქტორების (გამომშვების სექტორი) და ფინანსური
ინსტრუმენტების მიხედვით.

სავალო ვალდებულებებზე ნაშთი დროის გა-
რკვეული მომენტისათვის არის: არარეზიდენტე-
ბის საკუთრებაში არსებული და საქართველოს
რეზიდენტების მიერ გამოშვებული სავალო ვალ-
დებულებების ჯამს მინუს ვადაგადაცილებული
ვალდებულებები, პლუს საანგარიშო პერიოდში
დარიცხული პროცენტი (თუ პროცენტის გადახდა
გრაფიკით განსაზღვრულია მომავალ პერიოდში).

სესხების სტრუქტურაში შედის:

- საერთაშორისო სავალუტო ფონდის სესხები –
საქართველოს ეროვნული ბანკის მიერ მიღებული
სესხები საერთაშორისო სავალუტო ფონდიდან;

- სახელმწიფო სესხები – სახელმწიფოს მიერ მი-
ღებული სესხები;

- სესხები სახელმწიფო გარანტიით – კერძო
სექტორის მიერ მიღებული საგარეო სესხები, რო-
მელთა გარანტი არის მთავრობა;

- კერძო სესხები – კერძო სექტორის მიერ მიღე-
ბული საგარეო სესხები (გარდა პირდაპირი ინვეს-
ტორისგან მიღებული სესხებისა);

სესხებზე ნაშთი, დროის გარკვეული მომენტისა-
თვის, შედგება საქართველოს რეზიდენტების მიერ
მიღებული საგარეო სესხების ჯამს მინუს საანგა-
რიშო პერიოდში გრაფიკით განსაზღვრული ძირი-
თადი თანხის გადახდები და მინუს ფაქტიურად
განხორციელებული წინასწარი გადახდები.

სავაჭრო კრედიტები შედგება იმ ვალდებულებე-
ბისაგან, რომლებიც წარმოიშვება საქონლისა და
მომსახურების უშუალოდ მიწოდების დროს:

- ეკონომიკური აგენტის მიერ მიღებული წი-
ნასწარი გადახდა;

- იმპორტირებულ საქონელსა ან მომსახურებას-
თან დაკავშირებული ვალდებულებები, რომელთა
დაფარვაც არ მოხდა ვადაში.

ნაღდი ფული და დეპოზიტები მოიცავს საქარ-
თველოს საბანკო სისტემაში არსებულ არარეზი-
დენტების დეპოზიტებს.

სხვა ვალდებულებები მოიცავს:

– საგარეო სესხებსა და სავალო ვალდებულებებზე ძირითადი თანხისა და საპროცენტო განაკვეთის მიხედვით არსებულ ვადაგადაცილებულ დავალიანებას.

პირდაპირი ინვესტიციების კომპანიათაშორისი სესხები მოიცავს:

– სესხებს, მიღებულს არარეზიდენტი პირდაპირი ინვესტორისაგან ან საზღვარგარეთ არსებული ფილიალებისა და წარმომადგენლობებისაგან;

– ვადაგადაცილებებს ამ სესხებზე, ძირითადი თანხისა და საპროცენტო განაკვეთის მიხედვით.

კომპანიათაშორის სესხებზე არსებული დავალიანება შედგება დროის გარკვეული მომენტისათვის არსებული საგარეო სესხების ნარჩენი დავალიანებისაგან, რომელიც საქართველოს სანარმოებმა ან პირდაპირმა ინვესტორებმა მიიღეს შესაბამისად არარეზიდენტი პირდაპირი ინვესტორის ან შვილობილი კომპანიებისაგან, მინუს საანგარიშო პერიოდში გრაფიკით განსაზღვრული ძირითადი თანხის გადახდები, მინუს ფაქტიურად განხორციელებული ნისასწარი გადახდები.

საგარეო ვალი, საგადასახდელო ბალანსის მსგავსად, კლასიფიცირდება ინსტიტუციური სექტორების მიხედვით: მონეტარული ხელისუფლება, სამთავრობო სექტორი, საბანკო სექტორი და სხვა სექტორები. გარანტიის ქვეშ მყოფი საგარეო ვალდებულებები კი კლასიფიცირდება მსესხებლის სექტორის შესაბამისად. გარანტორის მიხედვით რეკლასიფიკაცია ხდება მხოლოდ გარანტიის ამოქმედების შემთხვევაში.

ანალიზის მიზნებიდან გამომდინარე, საგარეო ვალი კლასიფიცირდება ვადიანობის მიხედვით – მოკლევადიანად და გრძელვადიანად, საწყისი ვადიანობიდან გამომდინარე.

საგარეო ვალის კომპილაციისთვის გამოიყენება საგადასახდელო ბალანსისა და საერთაშორისო საინვესტიციო პოზიციის იდენტური საინფორმაციო წყარო.

2. საქართველოს საბაღალსახდლო ბალანსი 2009 წლისათვის

2.1 ზოგადი მიმოხილვა

მიმდინარე ანგარიშის დეფიციტმა 2009 წელს 1,216.5 მლნ აშშ დოლარი შეადგინა, რაც 58.2 პროცენტით ნაკლებია გასული წლის ანალოგიური პერიოდის მაჩვენებელზე. ამ ხრივ 2009 წელი გამონაკლისი იყო, 2004 – 2008 წლებში მიმდინარე ანგარიშის დეფიციტს ზრდის ტენდენცია ახასიათებდა.

2009 წლის მიმდინარე ანგარიშის დეფიციტს, ტრადიციულად, მნიშვნელოვან წილად საქონლით ვაჭრობა განსაზღვრავდა. ამ წელს სავაჭრო დეფიციტი წინა წელთან შედარებით 37.4 პროცენტით შემცირდა და 2,399.0 მლნ აშშ დოლარი შეადგინა. დაკლებულია როგორც საქონლის იმპორტი, ასევე ექსპორტი, თუმცა იმპორტის კლების ტემპი ექსპორტის კლების ტემპს აღემატებოდა. საქონლის იმპორტი, წინა წლის მაჩვენებელთან შედარებით, 31.4 პროცენტით, ხოლო ექსპორტი – 22.0 პროცენტით შემცირდა. აღნიშნულის მიზეზი, ძირითადად, მსოფლიო ფინანსური კრიზისი იყო. ამ უკანასკნელის გამო მოხდა საერთაშორისო ფასების მკვეთრი ვარდნა თითქმის ყველა დასახელების საქონელზე. ფასების ვარდნამ ერთის მხრივ გამოიწვია საქონლის იმპორტზე ხარჯების შემცირება, აქ ნამყვანი გახდა ნავთობპროდუქტებზე ფასების კლება, მაგრამ ამავდროულად, შავ და ფერად ლითონებზე ფასების ვარდნამ, რაც ქართული ექსპორტის ნამყვან კატეგორიას შეადგენდა, გამოიწვია ქართული ექსპორტის შემცირება.

2009 წელს ძირითადი საექსპორტო საქონელი იყო ფეროშენადნობები, ოქრო, თხილი, შავი ლითონების ჯართი. ექსპორტი ძირითადი ეკონომიკური კატეგორიების ქრილში შემდეგნაირად გამოიყურება: ყველაზე დიდი წილი, 60.9 პროცენტი, უჭირავს შუალედური მოხმარების საქონელს, 34.4 პროცენტი – სამომხმარებლო საქონელს, ხოლო

საინვესტიციო საქონლის ექსპორტის მაჩვენებელი მხოლოდ 4.7 პროცენტია. 2009 წელს ძირითადი საიმპორტო საქონელი იყო ნავთობპროდუქტები, მსუბუქი ავტომობილები, სამკურნალო საშუალებები და ნავთობის აირები. იმპორტის 12.5 პროცენტი საინვესტიციო საქონელს უჭირავს, 45.7 პროცენტი – შუალედური მოხმარების საქონელს, ხოლო სამომხმარებლო საქონლის წილად 40.7 პროცენტი მოდის.

რაც შეეხება მომსახურების ანგარიშის საღლოს, იგი დადებითი იყო და ნაწილობრივ აბალანსებდა მიმდინარე ანგარიშის დეფიციტს. 2009 წელს მომსახურების ექსპორტი 3.8 პროცენტით გაიზარდა, ხოლო იმპორტი – 21.4 პროცენტით შემცირდა.

ტრადიციულად დადებითი შემოსავლების ბალანსის ანგარიში 2008 წლიდან უარყოფითი გახდა, რადგან შემოსავლების ანგარიშის უარყოფითმა კომპონენტმა – საინვესტიციო შემოსავლებმა (ხარჯებმა) გადააჭარბა დადებით კომპონენტს – შრომით შემოსავლებს. 2009 წელს შემოსავლების ანგარიშის უარყოფითი საღლო გაუმჯობესდა (26.7 პროცენტით შემცირდა) და -117.6 მლნ აშშ დოლარი შეადგინა. შრომითი შემოსავლები 2009 წელს გასული წლის ანალოგიურ პერიოდთან შედარებით 3,6 პროცენტით შემცირდა. შემცირდა ასევე საინვესტიციო შემოსავალი (ხარჯი), 10.5 პროცენტით.

მიმდინარე ტრანსფერტები მიმდინარე ანგარიშის ყველაზე მსხვილი დადებითი კომპონენტია. 2009 წელს მიმდინარე ტრანსფერტების დადებითი საღლო საქონლის დეფიციტის 40.3 პროცენტს ფარავდა. მიმდინარე ტრანსფერტები წინა წლის შესაბამის პერიოდთან შედარებით 8.8 პროცენტით შემცირდა.

2009 წელს კაპიტალისა და ფინანსური ანგარიშის დადებითმა საღლომ 1,161.7 მლნ აშშ დოლარი შეადგინა, რაც 2.5-ჯერ ნაკლებია 2008 წლის ანალოგიურ მაჩვენებელზე. აქედან, კაპიტალის

ცხრილი 2.1.1 ძირითადი მაკროეკონომიკური ინდიკატორები

ეკონომიკური მაჩვენებელი	ზომის ერთეული	2005	2006	2007	2008	2009
მშპ მიმდინარე ფასებში	მლნ ლარი	11,620.9	13,789.9	16,993.8	19,069.6	17,948.6
მშპ მიმდინარე ფასებში	მლნ აშშ დოლარი	6,411.0	7,761.7	10,171.9	12,797.0	10,744.7
რეალური მშპ-ს ზრდა	%	1.10	1.09	1.12	1.02	-0.04
სოფლის მეურნეობა და თევზჭერა	მლნ აშშ დოლარი	946.9	869.2	936.5	1,149.9	891.0
მრეწველობა (სამთომომოვებითი და გადამამუშავებელი)	მლნ აშშ დოლარი	602.0	752.4	924.1	1,149.7	846.3
მშენებლობა	მლნ აშშ დოლარი	517.8	535.3	686.1	677.4	568.3
ვაჭრობა	მლნ აშშ დოლარი	766.8	1,060.6	1,300.5	1,785.5	1,332.5
ტრანსპორტი	მლნ აშშ დოლარი	538.1	621.3	737.9	842.9	712.7
სახელმწიფო მმართველობა	მლნ აშშ დოლარი	414.6	664.1	1,310.4	1,919.1	1,471.2
ფართო ფული (M3) პერიოდის ბოლოს	მლნ ლარი	1,924.9	2,689.9	4,027.5	4,305.1	4,656.8
სამომხმარ. ფასების ინდექსი პერიოდის ბოლოს	%	106.2	108.8	111.0	105.5	103.0
საშუალო წლიური გაცვლითი კურსი	დოლარი/ლარი	1.8	1.8	1.7	1.5	1.7
საშუალო წლიური გაცვლითი კურსი	ევრო/ლარი	2.3	2.2	2.3	2.2	2.3
მიმდინარე ანგარიში	მლნ აშშ დოლარი	-709.5	-1,174.6	-2,009.2	-2,915.1	-1,216.5
მიმდინარე ანგარიში/მშპ	%	-11.1	-15.1	-19.8	-22.8	-11.3
მიმდინარე ანგარიში ტრანსფერტების გარეშე	მლნ აშშ დოლარი	-1,068.6	-1,698.6	-2,697.6	-3,976.3	-2,183.3
მიმდინარე ანგარიში ტრანსფერტების გარეშე/მშპ	%	-16.7	-21.9	-26.5	-31.1	-20.3
საქონლისა და მომსახურების ბალანსი	მლნ აშშ დოლარი	-1,130.7	-1,861.3	-2,734.6	-3,810.5	-2,065.7
საქონლისა და მომსახურების ბალანსი/მშპ-თან	%	-17.6	-24.0	-26.9	-29.8	-0.2
საქონლისა და მომსახურების ექსპორტი	მლნ აშშ დოლარი	2,187.5	2,551.6	3,182.4	3,688.4	3,201.6
საქონლისა და მომსახურების ექსპორტი/მშპ-თან	%	34.1	32.9	31.3	28.8	29.8
მიმდინარე ტრანსფერტები	მლნ აშშ დოლარი	359.0	523.9	688.5	1,061.2	966.8
მიმდინარე ტრანსფერტები (წმინდა)/მშპ-თან	%	5.6	6.8	6.8	8.3	9.0
საქონლისა და მომსახურების ექსპორტი/საქონლისა და მომსახურების იმპორტთან	%	65.9	57.8	53.8	49.2	60.8
საქონლისა და მომსახურების იმპორტი	მლნ აშშ დოლარი	3,318.1	4,412.9	5,916.9	7,499.0	5,267.3
საქონლისა და მომსახურების იმპორტი/მშპ-თან	%	51.8	56.9	58.2	58.6	-49.0
საერთაშორისო რეზერვები	მლნ აშშ დოლარი	478.5	930.8	1,361.2	1,480.2	2,110.4
საერთაშორისო რეზერვები/საქონლისა და მომსახურების იმპორტთან	თვე	1.7	2.5	2.8	2.4	4.8
პირდაპირი ინვესტიციები საქართველოში, წმინდა ნაკადები, ერთ კაცზე	აშშ დოლარი	104.8	265.8	398.3	356.9	150.1
პირდაპირი ინვესტიციები საქართველოში, ნაშთი პერიოდის ბოლოს, ერთ კაცზე	აშშ დოლარი	550.7	808.7	1,222.3	1,552.9	1,691.4
სახელმწიფო და სახელმწიფო გარანტიით აღებული საგარეო ვალი პერიოდის ბოლოს	მლნ აშშ დოლარი	1,786.4	1,747.1	1,848.4	2,730.2	3,653.3
სახელმწიფო და სახელმწიფო გარანტიით აღებული საგარეო ვალის მომსახურება (ფაქტიური გადახდების მიხედვით ძირითადი და პროცენტი)	მლნ აშშ დოლარი	158.3	245.9	147.0	121.1	170.8
სახელმწიფო საგარეო ვალი/მშპ-თან	%	27.9	22.5	18.2	21.3	34.0
საგარეო ვალის მომსახურება/საქონლისა და მომსახურების ექსპორტთან	%	7.2	9.6	4.6	3.3	5.3

ანგარიშზე ადგილი ქონდა ზრდას 70.2 მლნ აშშ დოლარის ოდენობით, ხოლო ფინანსურ ანგარიშის დადებითი სალდო 1,856.9 მლნ აშშ დოლარით შემცირდა, რაც უცხოური შემოდინებების სერიოზული შემცირებით იყო განპირობებული.

რაც შეეხება ქვეყნის მთლიან საგარეო ვალს, რომელიც ერთ-ერთი მსხვილი კომპონენტია საგარეო სექტორის სტატისტიკაში, 2009 წლის ბოლოსათვის 8,664.8 მლნ აშშ დოლარი შეადგინა. 2009 წელს მთლიანი საგარეო ვალის ზრდამ, წინა წელთან შედარებით, 11.1 პროცენტი შეადგინა. აქედან, სახელმწიფო სექტორის ვალი 2009 წელს 34.2 პროცენტით გაიზარდა, ეს ძირითადად გამოწვეულია საერთაშორისო სავალუტო ფონდიდან და მსოფლიო ბანკიდან მიღებული კრედიტებით, ასევე ნასესხობის სპეციალური უფლებების ახალი განაწილებით. საბანკო სექტორის საგარეო ვალი

შემცირდა 19.8 პროცენტით, ხოლო სხვა სექტორის საგარეო დავალიანებია გაიზარდა 24.7 პროცენტით.

მიუხედავად 2009 წელს წარმოქმნილი სირთულეებისა, ეროვნულმა ბანკმა შეძლო ლარის კურსის სტაბილურობის შენარჩუნება და ქვეყნის საერთაშორისო რეზერვების ზრდა. ეს უკანასკნელი მხოლოდ 2009 წელს 616.4 მლნ აშშ დოლარით გაიზარდა და 2009 წლის 31 დეკემბრის მდგომარეობით 2,110.4 მლნ აშშ დოლარი შეადგინა, რაც 4.8 თვის საქონლისა და მომსახურების იმპორტს უზრუნველყოფს. ანალოგიური მაჩვენებელი 2008 წელს 2.4 თვე იყო.

შემდეგ ცხრილში გთავაზობთ 2005–2009 წლების საქართველოს საგადასახდელო ბალანსის შემოკლებულ ვერსიას, ძირითადი კომპონენტების მითითებით.

ცხრილი 2.1.2 საქართველოს საგადასახდელო ბალანსი (მლნ აშშ დოლარი)

	2005	2006	2007	2008	2009
მიმდინარე ანგარიში	-709.2	-1,175.3	-2,010.0	-2,912.3	-1,216.5
ა. საქონელი	-1,213.9	-2,019.4	-2,895.8	-3,833.2	-2,399.0
კრედიტი	1,472.4	1,666.5	2,088.3	2,428.0	1,893.6
დებეტი	-2,686.3	-3,685.9	-4,984.1	-6,261.2	-4,292.6
ბ. მომსახურება	83.6	157.8	161.2	21.0	333.3
კრედიტი	715.0	885.0	1,094.1	1,260.4	1,308.0
დებეტი	-631.5	-727.2	-932.9	-1,239.4	-974.7
გ. შემოსავალი	62.1	162.4	36.3	-160.4	-117.6
კრედიტი	263.3	341.2	481.6	494.2	422.7
დებეტი	-201.3	-178.8	-445.4	-654.6	-540.3
დ. მიმდინარე ტრანსფერები	359.0	523.9	688.5	1,060.4	966.8
კრედიტი	413.4	587.0	768.5	1,142.0	1,037.9
დებეტი	-54.4	-63.0	-80.0	-81.7	-71.0
კაპიტალისა და ფინანსური ანგარიში	683.2	1,239.8	2,045.0	2,948.4	1,161.7
კაპიტალის ანგარიში	58.6	171.2	127.9	112.3	182.5
კრედიტი	61.6	172.2	128.3	112.4	182.6
დებეტი	-2.9	-1.0	-0.3	-0.1	-0.1
ფინანსური ანგარიში	624.6	1,068.7	1,917.1	2,836.1	979.2
ა. პირდაპირი ინვესტიციები	542.2	1,185.9	1,673.9	1,494.1	659.5
საზღვარგარეთ	89.5	15.8	-76.3	-70.0	1.1
საზღვარგარეთიდან	452.8	1,170.1	1,750.2	1,564.0	658.4
ბ. პორტფელის ინვესტიციები	15.5	140.3	21.0	626.6	12.1
აქტივები	13.1	-2.2	-12.7	0.7	-1.1
პასივები	2.4	142.5	33.6	625.9	13.2
გ. ფინანსური წარმოებულები	0.0	0.0	1.1	7.8	0.6
აქტივები	0.0	0.0	1.2	11.1	1.1
პასივები	0.0	0.0	-0.2	-3.3	-0.5
დ. სხვა ინვესტიციები	177.5	181.1	598.2	838.4	923.5
აქტივები	-15.8	-56.5	-202.1	-266.5	191.5
პასივები	193.3	237.6	800.2	1,104.9	732.0
ე. სარეზერვო აქტივები	-110.6	-438.6	-377.0	-130.7	-616.4
წმინდა შეცდომები და გამოტოვებები	26.0	-64.6	-35.1	-36.1	54.8
განსაკუთრებული დაფინანსება – სულ	142.5	116.2	179.1	1,015.5	389.0

2.2 მიზდინარე ანგარიში

იზრდებოდა, ხოლო 2009 წელს, წინა წელთან შედარებით 534.8 მლნ აშშ დოლარით შემცირდა და

2.2.1 საქონელი

1,893.2 მლნ აშშ დოლარი შეადგინა.

2005-2008 წლებში საგადასახდელო ბალანსში, საქონლის უარყოფითი სალდო ყოველწლიურად

ცხრილი 2.2.1 საქონლის ბალანსი

	ზომის ერთეული	2005	2006	2007	2008	2009
ექსპორტი (FOB)	მლნ აშშ დოლარი	1,472.4	1,666.5	2,088.3	2,428.0	1,893.6
იმპორტი (FOB)	მლნ აშშ დოლარი	-2,686.3	-3,685.9	-4,984.1	-6,261.2	-4,292.6
სავაჭრო ბალანსი	მლნ აშშ დოლარი	-1,213.9	-2,019.4	-2,895.8	-3,833.2	-2,399.0
ბალანსის ზრდა	%	32.6	66.4	43.4	32.4	-37.4
ექსპორტი წინა წელთან	%	134.8	113.2	125.3	116.3	78.0
იმპორტი წინა წელთან	%	133.8	137.2	135.2	125.6	68.6

დიაგრამა 2.1

საქონლის ანგარიში (მლნ აშშ დოლარი)

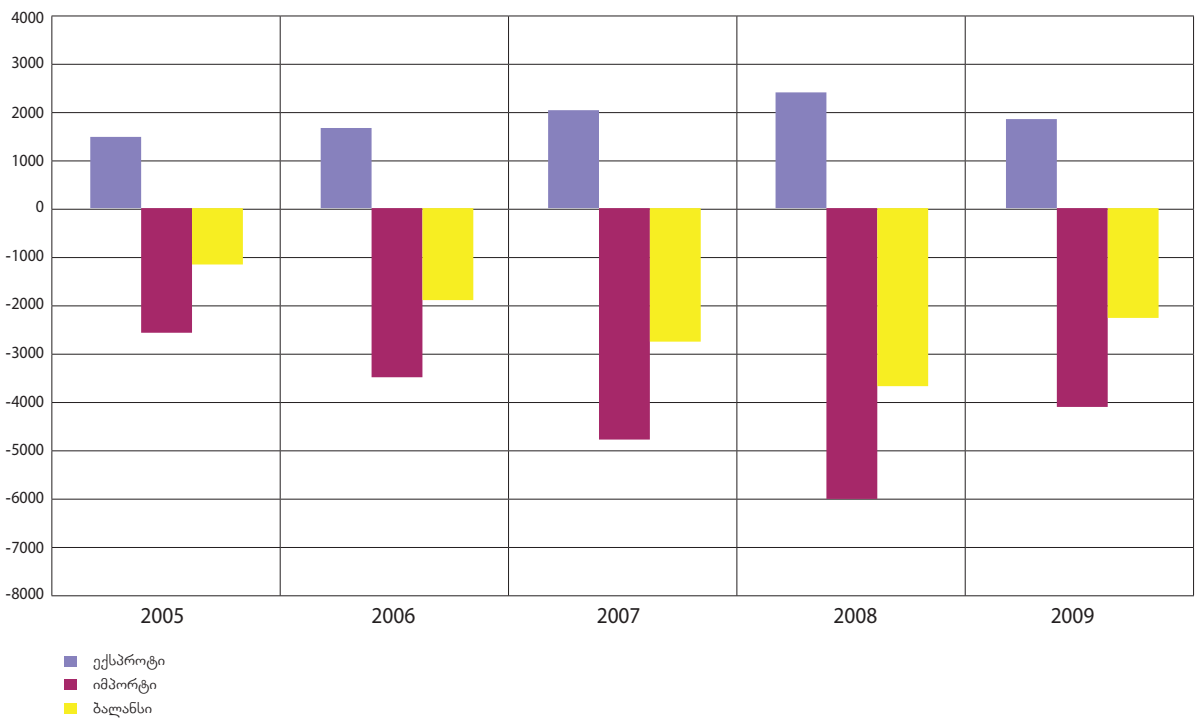

საქონლით ვაჭრობაში, 2005-2008 წლებში იმპორტის ზრდის ტემპი აღემატებოდა ექსპორტის ზრდის ტემპს, რის შედეგადაც სავაჭრო დეფიციტის მოცულობა იზრდებოდა, მისი ზრდის ტემპი 32.4-სა და 66.4 პროცენტს შორის იყო. 2009 წელს კი, შემცირდა როგორც ექსპორტი ასევე

იმპორტი, თუმცა იმპორტის შემცირება უფრო მასშტაბური იყო. 2009 წელს, წინა წელთან შედარებით, იმპორტი შემცირდა 31.4 პროცენტით, ხოლო ექსპორტი – 22.0 პროცენტით, და შესაბამისად, დეფიციტის 37.4 პროცენტიანი კლება აღინიშნა.

ცხრილი 2.2.2 მიმდინარე ანბარიში, სამონელი (ათასი აშშ დოლარი)

	2005	2006	2007	2008	2009
საქონელი	-1,213,903.4	-2,019,354.3	-2,895,825.2	-3,833,225.4	-2,399,431.3
ექსპორტი	1,472,437.3	1,666,525.9	2,088,284.8	2,427,979.4	1,893,164.1
იმპორტი	-2,686,340.7	-3,685,880.2	-4,984,110.0	-6,261,204.8	-4,292,595.3
ზოგადი ვაჭრობა	-1,256,544.1	-2,112,825.9	-2,978,444.8	-3,955,173.6	-2,562,283.7
ექსპორტი	1,361,296.4	1,517,410.2	1,963,121.6	2,257,060.1	1,693,237.6
იმპორტი	-2,617,840.5	-3,630,236.1	-4,941,566.4	-6,212,233.8	-4,255,521.2
საქონელი გადამუშავებისათვის	277.4	40,582.6	4,528.7	12,710.1	16,332.8
გადამუშავება საზღვარგარეთ	50,203.1	76,163.5	31,802.8	39,405.9	35,476.5
გადამუშავება საქართველოში	-49,925.7	-35,580.9	-27,274.1	-26,695.8	-19,143.7
საქონლის რემონტი	3,771.0	-2,254.4	-637.5	-4,689.4	355.3
ექსპორტი	7,918.7	3,528.3	722.9	919.0	3,912.9
იმპორტი	-4,147.7	-5,782.7	-1,360.4	-5,608.3	-3,557.6
პორტებში შექმნილი საქონელი	3,855.1	5,915.9	9,400.9	13,823.2	29,992.7
ექსპორტი	18,276.3	20,052.6	23,245.7	30,482.6	44,347.8
იმპორტი	-14,421.2	-14,136.7	-13,844.8	-16,659.4	-14,355.1
არამონეტარული ოქრო	34,737.1	49,227.5	69,327.4	100,104.3	116,171.6
ექსპორტი	34,742.7	49,371.4	69,391.7	100,111.7	116,189.3
იმპორტი	-5.6	-143.9	-64.3	-7.4	-17.7

უკანასკნელი 5 წლის განმავლობაში დეკლარირებული ექსპორტისა და იმპორტის ყველაზე მაღალი ზრდა, წინა წელთან შედარებით 2007 წელს აღინიშნა, როდესაც ექსპორტი 31.7, ხოლო იმპორტი 41.8 პროცენტით გაიზარდა. შედეგად, ექსპორ-

ტით იმპორტის დაფარვის კოეფიციენტი ამ წელს ყველაზე დაბალი (23.6 პროცენტი) დაფიქსირდა, ხოლო მაღალი (34.8 პროცენტი) 2005 წელს იყო. 2009 წელს ექსპორტით იმპორტის დაფარვის კოეფიციენტი 29.0 პროცენტი იყო.

ცხრილი 2.2.3 საბარეო ვაჭრობა, სამონელი

	2005	2006	2007	2008	2009
	მლნ აშშ დოლარი				
ექსპორტი (FOB)	865.5	936.0	1,232.4	1,495.5	1,130.6
იმპორტი (CIF)	2,490.0	3,677.0	5,214.9	6,304.6	3,895.5
სავაჭრო ბალანსი	-1,624.5	-2,741.0	-3,982.5	-4,809.1	-2,765.0
სავაჭრო ბრუნვა	3,355.4	4,613.0	6,447.3	7,800.0	5,026.1
	პროცენტი				
ექსპორტი წინა წელთან	133.8	108.2	131.7	121.3	75.6
იმპორტი წინა წელთან	134.9	147.7	141.8	120.9	61.8
ექსპორტით იმპორტის გადაფარვა	34.8	25.5	23.6	23.7	29.0

მონაცემთა წყარო: საქართველოს სტატისტიკის ეროვნული სამსახური (საქსტატი), არ შეიცავს არაორგანიზებული ვაჭრობის მონაცემებს.

ექსპორტ-იმპორტის განაწილება ქვეყანათა ჯგუფების მიხედვით მოცემულია 2.2.4 და 2.2.5 ცხრილებში. 2009 წელს ყველაზე მაღალი, 61.4 პროცენტის ნილით ექსპორტში გამოირჩევა შავი ზღვის ეკონომიკური თანამშრომლობის ქვეყნები, სადაც ექსპორტი წინა წელთან შედარებით 21.4 პროცენტით შემცირდა. ეს განაპირობა მეზობელ და ძირითად პარტნიორ ქვეყნებში თურქეთში, აზერბაიჯანსა და სომხეთში განხორციელებულმა ექსპორტმა. ქვეყანათა ამ სამეულზე აღნიშნული ჯგუფის ექსპორტის 69.2 პროცენტი მოდის. იმპორტშიც, შავი ზღვის ეკონომიკური

თანამშრომლების ქვეყნები – 47.7 პროცენტული ნილით პირველ ადგილზეა. მეორეა ეკონომიკური თანამშრომლობისა და განვითარების ორგანიზაციის ქვეყნები, რომელიც პირველ ადგილზე მყოფს მხოლოდ 1.2 პროცენტული პუნქტით ჩამორჩება. შავი ზღვის ეკონომიკური თანამშრომლების ქვეყნების ჯგუფში ყველაზე მაღალი წილი თურქეთიდან, უკრაინიდან და აზერბაიჯანიდან განხორციელებულ იმპორტს უჭირავს. სწორედ ამ ქვეყნებიდან განხორციელებულ იმპორტზე მოდის ჯგუფის იმპორტის უმეტესი ნაწილი (71.2 პროცენტი).

ცხრილი 2.2.4 საქონლის ექსპორტი (FOB) ძველნების ჯგუფების მიხედვით (მლნ აშშ დოლარი)

	2005	2006	2007	2008	2009	% ზრდა 2009/2008	% წილი მთლიან ექსპორტში 2009
ევროკავშირის ქვეყნები	216.7	225.2	265.1	333.5	237.5	-28.8	21.0
დსთ-ს ქვეყნები	407.1	390.7	462.1	540.9	413.0	-23.6	36.5
შავი ზღვის ეკონომიკური თანამშრომლობის ქვეყნები	498.8	498.8	631.2	882.6	694.1	-21.4	61.4
ეკონომიკური თანამშრომლობისა და განვითარების ქვეყნები	360.6	390.3	612.4	751.7	521.2	-30.7	46.1

მონაცემთა წყარო: საქსტატი, არ შეიცავს არაორგანიზებული ვაჭრობის მონაცემებს.

ცხრილი 2.2.5 საქონლის იმპორტი (CIF) ძველნების ჯგუფების მიხედვით (მლნ აშშ დოლარი)

	2005	2006	2007	2008	2009	% ზრდა 2009/2008	% წილი მთლიან იმპორტში 2009
ევროკავშირის ქვეყნები	720.5	1,064.2	1,435.0	1,750.7	1,094.1	-37.5	28.1
დსთ-ს ქვეყნები	977.9	1,383.8	1,748.8	2,000.0	1,112.9	-44.4	28.6
შავი ზღვის ეკონომიკური თანამშრომლობის ქვეყნები	1,260.8	1,895.4	2,462.7	2,964.8	1,857.0	-37.4	47.7
ეკონომიკური თანამშრომლობისა და განვითარების ქვეყნები	1,089.2	1,700.2	2,280.8	3,027.3	1,811.5	-40.2	46.5

მონაცემთა წყარო: საქსტატი, არ შეიცავს არაორგანიზებული ვაჭრობის მონაცემებს.

2009 წელს საქართველოს საგარეო ვაჭრობის გეოგრაფიული არეალი წინა წელთან შედარებით უმნიშვნელოდ (ერთი ერთეულით) გაფართოვდა, ექსპორტ-იმპორტი განხორციელდა 131 ქვეყანასთან. მათ შორის, 2009 წელს ექსპორტი განხორციელდა 113 ქვეყანაში, ხოლო იმპორტი – 117 ქვეყნიდან. პარტნიორი ქვეყნებიდან დადებითი სავაჭრო ბალანსი გვექონდა 32 ქვეყანასთან, ხოლო 99 ქვეყანასთან საგარეო ვაჭრობის უარყოფითი სალდო დაფიქსირდა. დადებითი სავაჭრო ბალანსის 82.3 პროცენტი სამ

ქვეყანაზე: კანადაზე, სომხეთსა და ერაყზე მოდის. უარყოფითი სალდოს ნახევარი კი 5 ქვეყანაზე მოდის, რომელთა შორის არიან ქვეყნის უმსხვილესი სავაჭრო პარტნიორები თურქეთი, უკრაინა და გერმანია.

2009 წელს დეკლარირებული საგარეო ვაჭრობის დეფიციტი წინა წელთან შედარებით 42.5 პროცენტით შემცირდა და 2,765.0 მლნ აშშ დოლარი შეადგინა, ხოლო, საგარეო სავაჭრო ბრუნვამ – 5,026.1 მლნ აშშ დოლარი, რაც წინა წლის მაჩვენებლის 64.4 პროცენტია. ამასთან, 2009 წელს საგარეო სა-

ვაჭრო ბრუნვის ნახევარზე მეტი (51.2 პროცენტი) უკრაინა და გერმანია. ეს ქვეყნები ლიდერობენ ექვს უმსხვილეს სავაჭრო პარტნიორზე (თურქეთი, როგორც იმპორტის ასევე ექსპორტის მიხედვითაც, აზერბაიჯანი, უკრაინა, გერმანია, რუსეთი და აშშ) ამასთან, აღსანიშნავია თურქეთთან ვაჭრობა, რომლის, რომელთანაც საგარეო სავაჭრო ბრუნვამ მედიც როგორც იმპორტში, ასევე ექსპორტში 2,573.4 მლნ აშშ დოლარი შეადგინა. როგორც უკვე ქვეყანათა შორის პირველ ადგილზე და სავაჭრო ბრუნვის მიხედვით (16.8 პროცენტი) 1.7-ჯერ აღე- რებს შორის ლიდერობენ: თურქეთი, აზერბაიჯანი, მატება მეორე ადგილზე მყოფ აზერბაიჯანს.

ცხრილი 2.2.6 სავაჭრო ბრუნვა ძირითადი პარტნიორი ქვეყნების მიხედვით (2009 წ. ქსპორტი FOB, იმპორტი CIF) (ათასი აშშ დოლარი)

ქვეყანა	2005	2006	2007	2008	2009	% წილი მთლიანში, 2009
საგარეო სავაჭრო ბრუნვა, სულ	3,355,407.5	4,612,960.5	6,447,254.1	7,800,013.5	5,026,088.2	100.0
მათ შორის:						
თურქეთი	404,755.6	645,690.5	883,641.7	1,184,765.1	846,446.7	16.8
აზერბაიჯანი	316,846.9	407,048.5	519,822.1	811,246.7	497,421.4	9.9
უკრაინა	237,738.2	360,055.5	565,799.6	790,944.2	453,488.4	9.0
გერმანია	235,045.6	390,458.2	443,179.6	529,700.1	288,806.7	5.7
რუსეთი	536,824.5	633,321.1	622,200.1	456,220.9	276,230.0	5.5
აშშ	173,528.5	188,037.5	333,191.9	460,137.3	210,991.4	4.2
ბულგარეთი	99,589.0	146,232.5	167,510.4	230,805.0	160,850.4	3.2
ჩინეთი	52,091.1	113,654.0	214,967.8	305,428.4	144,797.6	2.9
იტალია	97,953.2	125,929.7	161,647.0	200,152.2	136,679.9	2.7
კანადა	42,746.2	63,167.2	82,865.4	149,741.6	129,130.0	2.6
სომხეთი	79,003.0	113,837.7	170,341.2	195,437.3	125,817.5	2.5
რუმინეთი	49,446.6	45,952.5	97,740.9	106,044.5	112,947.1	2.2
არაბთა გუბუნე-ბული საამიროები	76,931.0	117,479.5	233,355.7	288,109.0	109,959.1	2.2
ნიდერლანდები	64,418.1	82,175.4	113,850.2	146,705.2	94,183.7	1.9
თურქმენეთი	70,895.0	172,869.2	176,240.3	141,362.2	74,824.6	1.5
ბრაზილია	77,021.9	55,671.8	91,418.3	113,071.5	70,521.1	1.4
საბერძნეთი	29,002.5	28,363.7	59,867.6	63,541.7	68,283.1	1.4
საფრანგეთი	72,469.9	81,177.1	112,641.0	138,080.7	61,957.5	1.2
გაერთიანებული სამეფო	94,473.9	82,461.8	94,926.8	133,307.6	59,830.4	1.2
იაპონია	9,777.8	40,058.5	56,142.9	120,038.8	58,902.0	1.2
დანარჩენი ქვეყნები	434,848.9	719,318.3	1,245,903.7	1,235,173.5	1,044,019.9	20.8

მონაცემთა წყარო: საქსტატი, არ შეიცავს არაორგანიზებული ვაჭრობის მონაცემებს.

ცხრილი 2.2.7 სავაჭრო ბალანსი 2009 წლის ძირითადი პარტნიორი ქვეყნების მიხედვით (მქსპორტი FOB, იმპორტი CIF) (ათასი აშშ დოლარი)

ქვეყანა	2005	2006	2007	2008	2009	% წილი მთლიან ბალანსში, 2009
ბალანსი სულ	-1,624,499.1	-2,740,976.3	-3,982,512.1	-4,809,100.2	-2,764,977.5	100.0
მათ შორის:						
თურქეთი	-161,085.7	-399,086.3	-540,113.9	-658,944.7	-394,909.3	14.3
უკრაინა	-163,856.8	-246,381.6	-377,461.1	-522,596.6	-285,594.1	10.3
გერმანია	-178,285.3	-311,531.8	-330,867.7	-463,574.8	-242,755.9	8.8
რუსეთი	-229,375.5	-482,534.6	-531,008.1	-396,431.3	-240,071.8	8.7
აზერბაიჯანი	-149,989.0	-229,986.6	-244,912.2	-403,386.1	-166,153.7	6.0
აშშ	-120,032.4	-71,017.7	-35,119.9	-255,742.1	-137,123.7	5.0
ჩინეთი	-40,892.9	-92,952.0	-198,422.8	-287,443.0	-132,866.5	4.8
იტალია	-30,891.5	-78,262.1	-126,061.9	-166,078.1	-90,115.6	3.3
რუმინეთი	-31,942.0	-35,585.4	-82,671.6	-78,821.6	-88,540.4	3.2
არაბთა გაერთიანებული საამიროები	-69,045.4	-100,768.0	-196,079.2	-265,651.7	-76,537.9	2.8
ნიდერლანდები	-41,754.3	-69,056.4	-89,627.3	-121,400.3	-76,144.6	2.8
ბრაზილია	-77,021.9	-48,862.5	-72,818.8	-95,293.3	-70,519.0	2.6
თურქმენეთი	-19,239.8	-29,253.9	-123,563.4	-128,686.1	-53,487.3	1.9
საფრანგეთი	-49,379.6	-56,286.6	-89,413.6	-58,260.5	-50,322.9	1.8
იაპონია	-6,896.3	-39,022.7	-55,357.0	-119,491.2	-49,779.2	1.8
საბერძნეთი	-8,179.4	-17,367.8	-45,854.6	-51,549.2	-43,766.1	1.6
გაერთიანებული სამეფო	-30,612.9	-43,541.2	-48,581.9	-46,277.2	-43,458.0	1.6
ბულგარეთი	-13,901.3	-21,696.2	-55,665.5	-17,374.4	3,730.9	-0.1
სომხეთი	282.9	33,353.5	51,226.2	51,282.6	51,938.7	-1.9
კანადა	28,534.6	34,577.7	58,341.7	113,869.5	105,318.3	-3.8
დანარჩენი ქვეყნები	-230,934.8	-435,714.1	-848,479.5	-837,250.3	-683,819.4	24.7

მონაცემთა წყარო: საქსტატი, არ შეიცავს არაორგანიზებული ვაჭრობის მონაცემებს.

ცხრილი 2.2.8 მქსპორტი (FOB) ძირითადი სამქსპორტო პარტნიორი ქვეყნების მიხედვით (ათასი აშშ დოლარი)

ქვეყანა	2005	2006	2007	2008	2009	% წილი მთლიან ექსპორტში, 2009
ექსპორტი, სულ	865,454.2	935,992.1	1,232,371.0	1,495,456.6	1,130,555.4	100.0
მათ შორის:						
თურქეთი	121,835.0	123,302.1	171,763.9	262,910.2	225,768.7	20.0
აზერბაიჯანი	83,429.0	88,531.0	137,455.0	203,930.3	165,633.8	14.7
კანადა	35,640.4	48,872.4	70,603.5	131,805.5	117,224.1	10.4
სომხეთი	39,643.0	73,595.6	110,783.7	123,359.9	88,878.1	7.9
უკრაინა	36,940.7	56,836.9	94,169.3	134,173.8	83,947.2	7.4
ბულგარეთი	42,843.9	62,268.2	55,922.4	106,715.3	82,290.6	7.3
აშშ	26,748.1	58,509.9	149,036.0	102,197.6	36,933.9	3.3
იტალია	33,530.8	23,833.8	17,792.6	17,037.0	23,282.1	2.1
გერმანია	28,380.2	39,463.2	56,155.9	33,062.6	23,025.4	2.0
ყაზახეთი	9,800.8	15,426.2	34,291.5	22,040.3	20,455.3	1.8
რუსეთი	153,724.5	75,393.3	45,596.0	29,894.8	18,079.1	1.6
არაბთა გაერთიანებული საამიროები	3,942.8	8,355.8	18,638.3	11,228.6	16,710.6	1.5
ესპანეთი	14,237.5	15,543.5	14,414.9	19,667.7	15,313.9	1.4
ბელარუსი	2,454.5	3,258.2	4,738.6	11,167.8	14,100.6	1.2
ბელგია	5,075.1	11,007.3	17,737.7	7,190.8	13,519.5	1.2
საბერძნეთი	10,411.6	5,498.0	7,006.5	5,996.2	12,258.5	1.1
რუმინეთი	8,752.3	5,183.5	7,534.7	13,611.5	12,203.3	1.1
ერაყი	643.7	790.0	1,382.8	2,574.4	10,685.1	0.9
თურქმენეთი	75,827.6	71,807.7	26,338.5	6,338.1	10,668.6	0.9
ლიტვა	972.5	2,942.8	6,040.2	8,763.2	9,884.8	0.9
დანარჩენი ქვეყნები	130,620.4	145,572.8	184,969.1	241,791.0	129,692.1	11.5

მონაცემთა წყარო: საქსტატი, არ შეიცავს არაორგანიზებული ვაჭრობის მონაცემებს.

ცხრილი 2.2.9 იმპორტი (CIF) ძირითადი საიმპორტო პარტნიორი ქვეყნების მიხედვით (ათასი აშშ დოლარი)

ქვეყანა	2005	2006	2007	2008	2009	% წილი მთლიან იმპორტში, 2009
იმპორტი, სულ	2,489,953.3	3,676,968.4	5,214,883.1	6,304,556.8	3,895,532.9	100.0
მათ შორის:						
თურქეთი	282,920.6	522,388.4	711,877.8	921,854.9	620,678.0	15.9
უკრაინა	200,797.5	303,218.6	471,630.4	656,770.4	369,541.2	9.5
აზერბაიჯანი	233,417.9	318,517.5	382,367.2	607,316.4	331,787.5	8.5
გერმანია	206,665.4	350,995.0	387,023.6	496,637.4	265,781.3	6.8
რუსეთი	383,100.0	557,927.9	576,604.1	426,326.1	258,150.9	6.6
აშშ	146,780.4	129,527.6	184,155.9	357,939.7	174,057.5	4.5
ჩინეთი	46,492.0	103,303.0	206,695.3	296,435.7	138,832.0	3.6
იტალია	64,422.4	102,095.9	143,854.5	183,115.2	113,397.7	2.9
რუმინეთი	40,694.3	40,768.9	90,206.2	92,433.0	100,743.8	2.6
არაბთა გაერთიანებული საამიროები	72,988.2	109,123.8	214,717.4	276,880.4	93,248.5	2.4
ნიდერლანდები	53,086.2	75,615.9	101,738.7	134,052.7	85,164.2	2.2
ბულგარეთი	56,745.1	83,964.4	111,588.0	124,089.7	78,559.8	2.0
ბრაზილია	77,021.9	52,267.2	82,118.6	104,182.4	70,520.0	1.8
თურქმენეთი	95,067.4	101,061.5	149,901.8	135,024.1	64,156.0	1.6
საფრანგეთი	60,924.8	68,731.8	101,027.3	98,170.6	56,140.2	1.4
საბერძნეთი	18,591.0	22,865.8	52,861.1	57,545.4	56,024.6	1.4
იაპონია	8,337.0	39,540.6	55,749.9	119,765.0	54,340.6	1.4
გაერთიანებული სამეფო	62,543.4	63,001.5	71,754.4	89,792.4	51,644.2	1.3
ავსტრია	18,948.0	36,598.0	54,589.7	70,169.2	47,558.0	1.2
ჩეხეთი	16,577.6	34,578.6	43,418.2	57,955.1	40,938.3	1.1
დანარჩენი ქვეყნები	343,832.0	560,876.5	1,021,003.1	998,100.9	824,268.6	21.2

მონაცემთა წყარო: საქსტატი, არ შეიცავს არაორგანიზებული ვაჭრობის მონაცემებს.

საინტერესო სურათს იძლევა საქართველოს საგარეო ვაჭრობის სასაქონლო ჭრილში განხილვა. 2005-2009 წლებში საქართველოდან ექსპორტირებულ უმსხვილეს პროდუქციას ათეული თითქმის არ შეცვლილა, მათ შორისაა: ფეროშენადნობები, შავი ლითონების ნარჩენები და ჯართი, სპილენძის მადნები და კონცენტრატები, ახალი ან გამხმარი კაკალი, სამკურნალო საშუალებები, ოქრო.

ცხრილში 2.2.10 მოცემულია ძირითადი საექსპორტო საქონლის ათეული 2009 წლის მონაცემების მიხედვით. პირველ პოზიციაზეა ფეროშენადნობების ექსპორტი, რომელიც ბოლო ოთხი წლის განმავლობაში ლიდერობს უმსხვილეს საექსპორტო პროდუქციას შორის და მისი წილი მთლიან ექსპორტში 2005-2009 წლებში 9.3 პროცენტსა 17.9 პროცენტს (2008 წელს) შორისაა, ხოლო 2009 წელს 11.5 პროცენტია. მეორე პოზიციაზეა დაუმუშავებელი ოქრო, რომლის ექსპორტი 2005 წელთან შედარებით 3.3-ჯერ, ხოლო წილი 2.6-ჯერ არის გაზრდილი და მთელი ექსპორტის

10.3 პროცენტს შეადგენს. ოქროს ექსპორტის ზრდა, ძირითადად, მასზე საერთაშორისო ფასების ზრდით იყო გამოწვეული. მართალია, მსუბუქი ავტომობილების ექსპორტი წინა წელთან შედარებით (30.7 პროცენტით) შემცირებულია, მაგრამ 6.9 პროცენტული წილით მესამე პოზიციაზეა, ესეც მეზობელ ქვეყნებში აზერბაიჯანში, თურქეთსა და სომხეთში განხორციელებული რეექსპორტის გამოა. შემდეგ პოზიციაზეა თხილის ექსპორტი, რომელიც წინა წელთან შედარებით 2.2-ჯერ მეტია. თხილის ექსპორტის ზრდა განპირობებული, იყო როგორც, რაოდენობის ასევე ფასების ზრდით. ამასთან, უნდა აღინიშნოს, რომ 2005-2009 წლებში თხილის ექსპორტის მოცულობა ყველაზე დაბალი 2008 წელს იყო. ათი უმსხვილეს საექსპორტო პროდუქციიდან შემდეგ პოზიციაზე მყოფი ყველა საქონლის ექსპორტი, 2009 წელს, წინა წელთან შედარებით შემცირებულია. უმსხვილეს პროდუქციას ეს ათეული მთლიანი ექსპორტის 61.1 პროცენტს მოიცავს.

ცხრილი 2.2.10 ძირითადი საიმპორტო სასაქონლო ჯგუფები 2009 წელს (ათასი აშშ დოლარი)

საქ. კოდი	საქონლის დასახელება	2005	2006	2007	2008	2009	% წილი მთლიან ექსპორტში, 2009
	სულ ექსპორტი	865,454.2	935,992.1	1,232,371.0	1,495,456.6	1,130,555.4	100.0
	მათ შორის:						
7202	ფეროშენადნობები	80,181.1	89,792.4	159,630.3	267,241.6	130,081.3	11.5
7108	ოქრო დაუმუშავებელი ან ნახევრადამუშავებული	34,742.7	49,371.4	69,391.7	100,111.7	116,189.3	10.3
8703	მსუბუქი აჭრები	17,914.9	50,454.8	70,176.0	113,333.4	78,461.6	6.9
0802	კაკალი, ახალ ან იგამხმარ	70,297.8	56,566.9	65,122.0	31,731.5	69,955.8	6.2
7204	ნარჩენები და ჯართი შავი ლითონების	84,222.8	72,427.4	96,871.8	128,532.3	63,616.0	5.6
2603	მადნები და კონცენტრატები სპილენძის	36,386.3	79,536.1	79,212.5	118,265.4	61,868.0	5.5
3102	სასუბუქი ტიფანი	35,838.6	46,630.9	57,022.2	105,519.4	60,213.6	5.3
2208	ეთილის სპირტი სპირტი სასმელ	29,214.9	30,076.9	57,422.7	58,993.1	54,019.4	4.8
2204	ყურძნის ნატურული ღვინო	81,328.9	41,050.6	29,197.4	36,862.8	31,997.0	2.8
2201	მინერალური ა დ მტენაწლქი	32,481.4	24,048.0	25,354.2	31,006.0	24,674.7	2.2
	დანარჩენი ობიექტია, სულ	362,844.7	396,036.7	522,970.2	503,859.4	439,478.5	38.9

მონაცემთა წყარო: საქსტატი, არ შეიცავს არაორგანიზებული ვაჭრობის მონაცემებს.

2009 წელს იმპორტის შემცირებამ ყველა ძირითადი საქონლის იმპორტზე ჰპოვა ასახვა. თუმცა, ნავთობი და ნავთობპროდუქტები 12.4 პროცენტული წილით, ტრადიციულად, და მნიშვნელოვანი სხვაობით, პირველ პოზიციაზეა. მსუბუქი ავტომობილები 6.0 პროცენტული წილით მეორე პოზიციაზეა, რომლის მნიშვნელოვანი ნაწილი რეექსპორტით გადის. 3.9 პროცენტით მესამე პოზიციაზეა სამკურნალო საშუალებები, რომელმაც აირისებრი ნახშირწყალბადებს (3.9 პროცენტი) გადაასწრო. შემდეგ პოზიციაზეა ხორბალი (2.4 პროცენტი), შა-

ქარი, სიგარები და სიგარეტები (1.3-1.3 პროცენტი), რადიოსატელეფონო გადამცემი აპარატურა (1.1 პროცენტი), გამომთვლელი მანქანები და მათი ბლოკები (1.0 პროცენტი), შოკოლადი და კაკაოს შემცველი მზა საკვები პროდუქტები (0.9 პროცენტი). 2009 წელს ათ უმსხვილეს სასაქონლო ჯგუფს მთელი იმპორტის მესამედზე ცოტა მეტი (33.7 პროცენტი) ეკავა.

ქვემოთ მოყვანილ ცხრილში მოცემულია 2009 წლის მიხედვით ძირითადი საიმპორტო სასაქონლო ჯგუფები.

ცხრილი 2.2.11 ძირითადი საიმპორტო სასაქონლო ჯგუფები 2009 წელს (ათასი აშშ დოლარი)

საქ. კოდი	საქონლის დასახელება	2005	2006	2007	2008	2009	% წილი მთლიან იმპორტში, 2009
	სულ იმპორტი	2,489,953.3	3,676,968.4	5,214,883.1	6,304,556.8	3,895,532.9	100.0
	მათ შორის:						
2710	ნავთობი ა ნავთობპროდუქტები	336,286.1	443,103.2	556,343.6	762,499.2	484,610.9	12.4
8703	მსუბუქი აჭრები	178,530.0	294,506.3	369,720.8	706,778.6	233,052.7	6.0
3004	სამკურნალო საშუალებები	92,469.1	114,544.7	143,995.9	189,864.9	151,495.2	3.9
2711	ნავთობის აირები და აირისებრი ნახშირწყალბადები	90,849.4	213,081.9	293,867.6	204,660.0	131,265.2	3.4
1001	ხორბალი და მესლინი	45,130.1	99,063.1	139,188.9	108,851.7	94,586.9	2.4
1701	შაქარი	78,194.2	65,589.1	90,457.4	66,023.6	50,120.8	1.3
2402	სიგარები და სიგარეტები	14,604.3	22,895.2	38,075.0	60,048.0	49,725.7	1.3
8525	აპარატურა გადამცემი რადიოსატელეფონო, რადიომუწყებლობისა და ტელევიზიისათვის	27,082.7	58,727.0	105,178.2	148,186.9	44,755.9	1.1
8471	გამომთვლელი მანქანები და მათი ბლოკები	22,442.6	46,443.5	77,988.9	92,785.4	38,799.4	1.0
1806	შოკოლადი და კაკაოს შემცველი კვების სხვა მზა პროდუქტები	24,820.8	33,694.4	41,441.1	49,735.6	34,642.2	0.9
	დანარჩენი პროდუქტია, სულ	1,579,544.0	2,285,319.9	3,358,625.9	3,915,122.9	2,582,478.0	66.3

მონაცემთა წყარო: საქსტატი, არ შეიცავს არაორგანიზებული ვაჭრობის მონაცემებს.

2.2.2. მომსახურება

მომსახურების საგარეო სავაჭრო ბალანსი 2005-2009 წლებში დადებითი იყო. 2009 წელს, წინა წელთან შედარებით, მომსახურების ექსპორტი გაიზარდა 3.8 პროცენტით, ხოლო იმპორტი შემცირდა

21.4 პროცენტით, რის შედეგადაც მომსახურების ბალანსი 2009 წელს 2008 წელთან შედარებით, 16-ჯერ გაიზარდა და განვილილ 5 წელიწადში ყველაზე მაღალ ნიშნულს 333.3 მლნ აშშ დოლარს მიაღწია, რაც მშპ-ის 3.1 პროცენტია.

დიაგრამა 2.2.2.1

მომსახურების დინამიკა, 2005-2009 წლები (მლნ აშშ დოლარი)

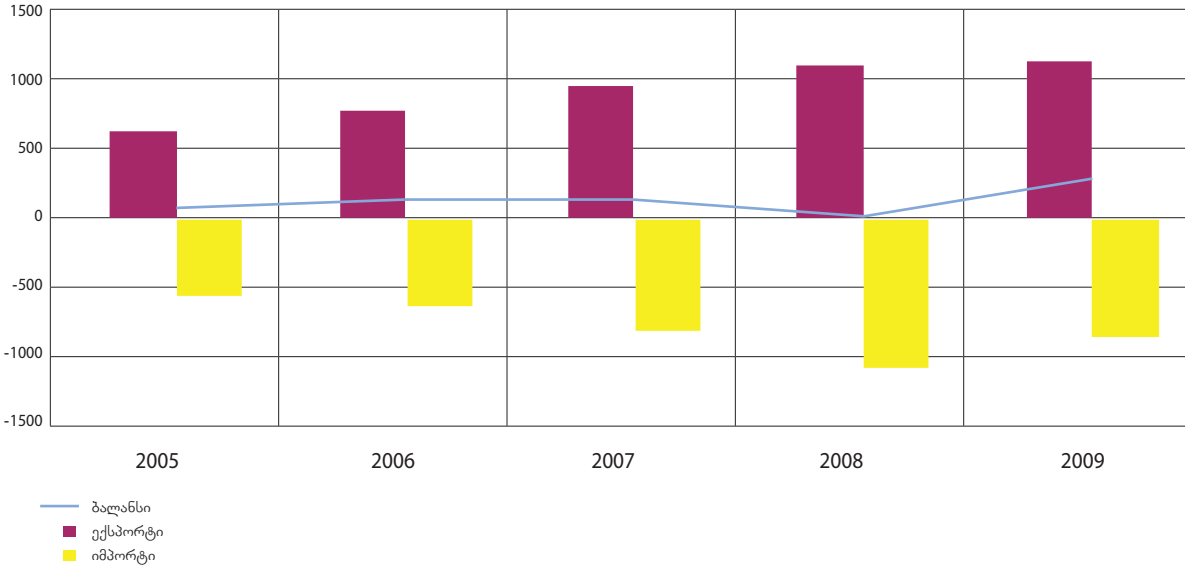

მომსახურებით საგარეო ვაჭრობა მჭიდროდა და დაკავშირებული საქონლით ვაჭრობასთან და სულ უფრო იზრდება მათი ურთიერთქმედება. საქონლის მიწოდება საერთაშორისო ბაზარზე საჭიროებს უფრო მეტ მომსახურებას, დაწყებული ბაზრის ანალიზით და დამთავრებული საქონლის ტრანსპორტირებითა და გაყიდვის შემდგომი მომსახურებით. განსაკუთრებით დიდია მომსახურების

როლი მეცნიერებატევადი საქონლით ვაჭრობაში, რომელთათვის აუცილებელია გაყიდვის შემდგომი მომსახურება, როგორცაა საინფორმაციო და საკონსულტაციო მომსახურება. მომსახურების მოცულობა და ხარისხი, რომელიც განეულია საქონლის წარმოებასა და რეალიზაციაზე, თავის მხრივ, მნიშვნელოვნად განაპირობებს საგარეო ბაზარზე მის წარმატებას.

დიაგრამა 2.2.2.2

პროდუქციით ვაჭრობის დინამიკა, 2005-2009 წლები (მლნ აშშ დოლარი)

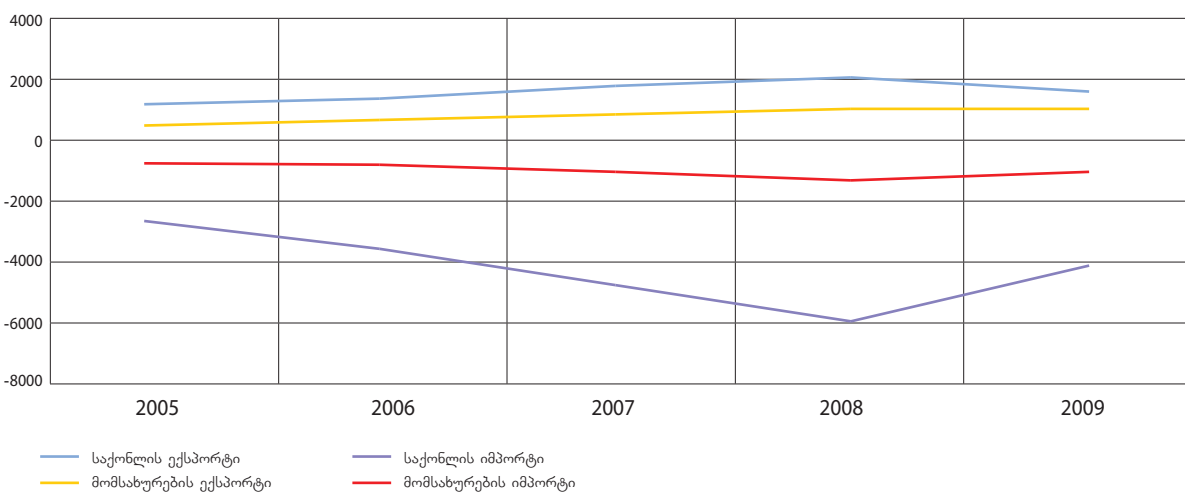

2009 წელს მომსახურების ექსპორტმა 1,308.0 მლნ აშშ დოლარი შეადგინა, რაც საქონლის ექსპორტის 69.1 პროცენტია, ხოლო მომსახურების იმპორტმა – 974.7 მლნ აშშ დოლარი, რაც ამ წლის საქონლის იმპორტის 22.7 პროცენტია.

მომსახურებით საგარეო ვაჭრობა ასევე მჭიდროდ ერწყმის კაპიტალის საერთაშორისო მოძრაობასა და მიუშავთა მოძრაობას. ისინი წარმოუდგენელია სატრანსპორტო, საბანკო, საინფორმაციო და სხვა მომსახურების გარეშე. თავის მხრივ, საქონლის, კაპიტალისა და სამუშაო ძალის საერთაშორისო ბაზრის განვითარება სტიმულს აძლევს მომსახურების საერთაშორისო ბაზრის განვითარებას.

2009 წელს მომსახურებით ვაჭრობის ბრუნვის 84.0 პროცენტი მოდის მომსახურების 3 სახეზე – სატრანსპორტო მომსახურება, ტურიზმი და სამთავრობო მომსახურება. მომსახურებით ვაჭრობის 48.7 პროცენტი მოდის სატრანსპორტო მომსახურებაზე, 28.6 პროცენ-

ტი – საერთაშორისო ტურიზმზე.

მნიშვნელოვანი დადებითი სალდოთი გამოირჩევა ტურისტული მომსახურება, რომელიც 2009 წელს 288.8 მლნ აშშ დოლარს შეადგენს, რაც მთლიანი მომსახურების ბალანსის 86.6 პროცენტია და 2008 წელთან შედარებით 18.8 პროცენტით მეტია, ხოლო 2005 წელთან შედარებით 4.0–ჯერ არის გაზრდილი.

2009 წელს დადებითი ბალანსი ჰქონდა ასევე, სატრანსპორტო მომსახურებას (131.0 მლნ აშშ დოლარი), კავშირგაბმულობის მომსახურებას (14.5 მლნ აშშ დოლარი), სამთავრობო მომსახურებას (24.4 მლნ აშშ დოლარი) და პირად, კულტურულ და გასართობ მომსახურებას (3.5 მლნ აშშ დოლარი). უარყოფითი სალდოთი გამოირჩეოდა – სადაზღვევო მომსახურება (-93.4 მლნ აშშ დოლარი), სამშენებლო მომსახურება (-14.6 მლნ აშშ დოლარი), სხვა საქმიანი (-14.4 მლნ აშშ დოლარი) და ფინანსური მომსახურება (-3.9 მლნ აშშ დოლარი).

ცხრილი 2.2.2.1 მომსახურების ბალანსი 2005-2009 წლებში (მლნ აშშ დოლარი)

	2005	2006	2007	2008	2009
მომსახურების ბალანსი, სულ	83.6	157.8	161.2	21.0	333.3
მათ შორის:					
სატრანსპორტო მომსახურება	43.7	23.0	4.1	-28.3	131.0
ტურიზმი	72.6	145.9	208.0	243.2	288.8
კავშირგაბმულობის მომსახურება	2.4	3.2	3.1	10.5	14.5
სამშენებლო მომსახურება	-16.0	-4.3	-3.4	-15.6	-14.6
სადაზღვევო მომსახურება	-48.0	-66.9	-97.8	-135.6	-93.4
ფინანსური მომსახურება (დაზღვევისგან გასხვავებული)	18.1	14.7	-3.0	-7.8	-3.9
კომპიუტერული და საინფორმაციო მომს.	-1.0	-0.2	-0.4	-7.1	-1.5
როიალტი და სალიცენზიო გადასახადი	4.0	7.9	5.8	-2.2	-1.1
სხვა საქმიანი მომსახურება	-15.3	-14.9	-14.6	-47.2	-14.4
პირადი, კულტურული და გასართობი მომსახურება	3.2	5.5	1.9	-8.9	3.5
სამთავრობო მომსახურება	19.9	43.9	57.4	20.0	24.4

ცხრილი 2.2.2.2 მომსახურების ექსპორტი 2005-2009 წლებში

	2005	2006	2007	2008	2009	2009/ 2008	2009 სტრუქტურა
	მლნ აშშ დოლარი					პროცენტი	
მომსახურების ექსპორტი, სულ	715.0	885.0	1094.1	1260.4	1308.0	103.8	100.0
მათ შორის:							
სატრანსპორტო მომსახურება	331.8	410.8	511.4	613.6	621.9	101.3	47.5
ტურიზმი	241.4	312.6	383.7	446.6	470.3	105.3	36.0
კავშირგაბმულობის მომსახურება	19.8	17.5	14.5	23.6	28.2	119.5	2.2
სამშენებლო მომსახურება	0.0	0.0	2.8	2.2	6.3	2.9-ჯერ	0.5
სადაზღვევო მომსახურება	11.0	13.4	13.0	15.1	15.4	101.8	1.2
ფინანსური მომსახურება	20.3	18.9	9.1	9.7	13.3	137.2	1.0
კომპიუტერული და საინფორმაციო მომს.	0.1	0.5	1.9	3.5	6.1	173.0	0.5
როიალტი და სალიცენზიო გადასახადი	9.3	12.9	10.6	6.2	7.5	120.4	0.6
სხვა საქმიანი მომსახურება	10.8	8.8	20.3	27.1	36.5	134.5	2.8
პირადი, კულტურული და გასართობი მომსახურება	3.2	5.5	8.7	8.9	14.1	157.2	1.1
სამთავრობო მომსახურება	67.4	84.1	118.0	103.8	88.6	85.3	6.8

ცხრილი 2.2.2.3 მომსახურების იმპორტი 2005-2009 წლებში

	2005	2006	2007	2008	2009	2009/2008	2009 სტრუქტურა
	მლნ აშშ დოლარი					პროცენტი	
მომსახურების იმპორტი, სულ	631.5	727.2	932.9	1239.4	974.7	78.6	100.0
მათ შორის:							
სატრანსპორტო მომსახურება	288.0	387.8	507.3	642.0	490.9	76.5	50.4
ტურიზმი	168.8	166.6	175.8	203.5	181.5	89.2	18.6
კავშირგაბმულობის მომსახურება	17.3	14.4	11.4	13.1	13.7	104.6	1.4
სამშენებლო მომსახურება	16.0	4.3	6.2	17.8	20.9	117.7	2.1
სადაზღვევო მომსახურება	58.9	80.4	110.8	150.7	108.8	72.2	11.2
ფინანსური მომსახურება	2.2	4.2	12.2	17.4	17.2	98.7	1.8
კომპიუტერული და საინფორმაციო მომს.	1.1	0.8	2.3	10.6	7.6	71.4	0.8
როიალტი და სალიცენზიო გადასახადი	5.3	5.0	4.9	8.4	8.6	101.9	0.9
სხვა საქმიანი მომსახურება	26.1	23.7	34.9	74.2	50.8	68.5	5.2
პირადი, კულტურული და გასართობი მომსახურება	0.0	0.0	6.7	17.9	10.5	58.9	1.1
სამთავრობო მომსახურება	47.5	40.1	60.6	83.8	64.2	76.6	6.6

სატრანსპორტო მომსახურება მომსახურების უმსხვილესი დარგია, რომელსაც 2009 წელს მომსახურების ექსპორტისა და იმპორტის თითქმის ნახევარი ეკავა (ექსპორტის 47.5 პროცენტი და იმპორტის 50.4 პროცენტი). სატრანსპორტო მომ-

სახურების ექსპორტი 2009 წელს 621.9 მლნ აშშ დოლარს (2008 წელთან შედარებით 1.3 პროცენტით გაიზარდა), ხოლო იმპორტი – 490.9 მლნ აშშ დოლარს (შემცირდა 23.5 პროცენტით) შეადგენდა.

ცხრილი 2.2.2.4 სატრანსპორტო მომსახურების ფუნქციონალური სტრუქტურა 2005-2009 წლებში

	2005	2006	2007	2008	2009	2009/2008	2009 სტრუქტურა
	მლნ აშშ დოლარი					პროცენტი	
იმპორტი	-288.0	-387.8	-507.3	-642.0	-490.9	76.5	100.0
მგზავრები	-68.5	-90.2	-101.1	-134.3	-130.3	97.0	26.5
ფრახტი	-192.0	-272.1	-381.3	-480.6	-336.9	70.1	68.6
დამხმარე და სხვა მომსახურება	-27.6	-25.4	-24.9	-27.1	-23.7	87.7	4.8
ექსპორტი	331.8	410.8	511.4	613.6	621.9	101.3	100.0
მგზავრები	45.5	48.0	56.0	57.9	61.4	106.1	9.9
ფრახტი	174.1	227.0	307.5	430.1	437.5	101.7	70.3
დამხმარე და სხვა მომსახურება	112.1	135.8	147.9	125.6	123.0	97.9	19.8
ბალანსი	43.7	23.0	4.1	-28.3	131.0	-4.6-ჯერ	
მგზავრები	-22.9	-42.2	-45.1	-76.5	-68.8	90.0	
ფრახტი	-17.9	-45.1	-73.8	-50.5	100.6	-199.4	
დამხმარე და სხვა მომსახურება	84.5	110.4	123.0	98.6	99.3	100.7	

სატრანსპორტო მომსახურების სტრუქტურაში ძირითადი ადგილი ფრახტს უჭირავს. მისი წილი 2009 წელს ექსპორტში 70.3 პროცენტს, ხოლო იმპორტში 68.6 პროცენტს შეადგენს. ამავე პერიოდში, წინა წელთან შედარებით, სა-

ტვირთო გადაზიდვის ექსპორტის 1.7 პროცენტით ზრდისა და იმპორტის 29.9 პროცენტით შემცირების შედეგად ფრახტის ბალანსი, პირველად ბოლო ხუთ წელიწადში, დადებითი გახდა.

ცხრილი 2.2.2.5 სატრანსპორტო მომსახურება სატრანსპორტო საშუალებების სახეების მიხედვით 2005-2009 წლებში

	2005	2006	2007	2008	2009	2009/2008	2009 სტრუქტურა
	მლნ აშშ დოლარი					პროცენტი	
ექსპორტი	331.8	410.8	511.4	613.6	621.9	101.3	100.0
საზღვაო ტრანსპორტი	75.2	94.9	109.7	84.5	83.9	99.4	13.5
საჰაერო ტრანსპორტი	76.6	83.5	83.4	82.9	81.5	98.3	13.1
სარკინიგზო ტრანსპორტი	93.9	112.5	110.7	120.4	105.3	87.4	16.9
საავტომობილო ტრანსპორტი	31.1	29.3	40.6	57.0	62.1	108.9	10.0
მილსადენი	55.0	90.8	167.0	268.8	289.1	107.5	46.5
იმპორტი	-288.0	-387.8	-507.3	-642.0	-490.9	76.5	100.0
საზღვაო ტრანსპორტი	-81.2	-104.7	-146.6	-181.4	-129.4	71.4	26.4
საჰაერო ტრანსპორტი	-92.2	-105.0	-131.2	-158.8	-128.7	81.0	26.2
სარკინიგზო ტრანსპორტი	-36.4	-55.2	-66.2	-83.1	-38.8	46.6	7.9
საავტომობილო ტრანსპორტი	-78.2	-122.9	-163.4	-218.7	-194.0	88.7	39.5
მილსადენი	-	-	-	-	-	-	-

2009 წელს სატრანსპორტო მომსახურების ექსპორტში ყველაზე მაღალი იყო მილსადენების წილი (46.5 პროცენტი), რომელიც 2008 წელთან შედარებით, 7.5 პროცენტით გაიზარდა და 289.1 მლნ აშშ დოლარი შეადგინა. რკინიგზის ტრანსპორტით მიღებული შემოსავლები, რომელიც ძირითადად სატრანზიტო გადაზიდვებზე მოდის, 2009 წელს, წინა წელთან შედარებით, 12.6 პროცენტით შემცირდა და სატრანსპორტო შემოსავლების 16.9 პროცენტი უზრუნველყო. 2009 წელს სატრანსპორტო მომსახურების ექსპორტის მოცულობით მესამე ადგილზეა საზღვაო ტრანსპორტი (რომლის 91.4 პროცენტს დამხმარე სატრანსპორტო მომსახურება შეადგენს), რომელიც წინა წელთან შედარებით 0.6 პროცენტით შემცირდა. 2009 წელს, 2008 წელთან შედარებით, ყველაზე მეტად გაიზარდა საავტომობილო (8.9 პროცენტით) ტრანსპორტით მომსახურების ექსპორტი. თუმცა, 2009 წელს სატრანსპორტო მომსახურების

ექსპორტში მისი ხვედრითი წილი ყველაზე მოკრძალებულია და 10.0 პროცენტს შეადგენს.

სატრანსპორტო მომსახურების იმპორტი 2009 წელს, 2008 წელთან შედარებით, ყველა სატრანსპორტო საშუალების სახეების მიხედვით შემცირდა. მათგან ყველაზე ნაკლებად შემცირდა საავტომობილო (11.3 პროცენტით) და საჰაერო (19.0 პროცენტით) ტრანსპორტით მომსახურების იმპორტი. 2009 წელს სატრანსპორტო მომსახურების იმპორტში მათი ხვედრითი წილი შეადგენდა 39.5 და 26.2 პროცენტს, შესაბამისად. საზღვაო ტრანსპორტით მომსახურების იმპორტი 2009 წელს, 2008 წელთან შედარებით, 28.6 პროცენტით შემცირდა, თუმცა სატრანსპორტო მომსახურების იმპორტში კვლავ მეორე ადგილზეა (26.4 პროცენტი). მნიშვნელოვად 2.1-ჯერ შემცირდა სარკინიგზო ტრანსპორტით მომსახურების იმპორტი, შედეგად, მისი წილი (7.9 პროცენტი) 2009 წელს ყველაზე დაბალია.

ცხრილი 2.2.2.6 ტურიტული მომსახურება 2005-2009 წლებში

	2005	2006	2007	2008	2009	2009/2008	2009 სტრუქტურა
	მლნ აშშ დოლარი					პროცენტი	
ექსპორტი	241.4	312.6	383.7	446.6	470.3	105.3	100.0
საქმიანი	143.3	167.7	210.2	257.8	260.9	101.2	55.5
პირადი	98.1	144.9	173.5	188.9	209.3	110.8	44.5
იმპორტი	-168.8	-166.6	-175.8	-203.5	-181.5	89.2	100.0
საქმიანი	-111.0	-112.6	-115.9	-147.5	-128.9	87.4	71.0
პირადი	-57.8	-54.1	-59.9	-55.9	-52.6	94.0	29.0
ბალანსი	72.6	145.9	208.0	243.2	288.8	118.8	100.0
საქმიანი	32.3	55.1	94.3	110.2	132.0	119.8	45.7
პირადი	40.3	90.8	113.7	132.9	156.8	117.9	54.3

2005-2009 წლებში მომსახურების ბალანსის სიდიდეს, ძირითადად, ტურისტული მომსახურება განაპირობებდა. ტურიზმის ექსპორტი 2009 წელს, 2008 წელთან შედარებით, 5.3 პროცენტით გაიზარდა და მისი წილი მომსახურების ექსპორტში 36.0 პროცენტს გაუტოლდა, ხოლო იმპორტი 10.8 პროცენტით შემცირდა და წილი მომსახურების იმპორტში 18.6 პროცენტით განისაზღვრა. 2009 წელს ტურიზმის ბალანსში პირადი ტურიზმის წილი ჭარბობს საქმიანი ტურიზმის წილს და 54.3 პროცენტს შეადგენს.

2.2.3 შემოსავლები

საგადასახდელო ბალანსის შემოსავლების ანგარიშის ტრადიციულად დადებითი სალდო 2008 წელს

უარყოფითი გახდა. ეს ტენდენცია 2009 წელსაც გაგრძელდა. წლის განმავლობაში შემოსავლების ანგარიშის ბალანსმა ნომინალურ გამოსახულებაში -117.6 მლნ აშშ დოლარი შეადგინა, რაც მშპ-ს -1.1 პროცენტია. ამის მიზეზი 2007-2008 წლებში განხორციელებული მკვეთრად გაზრდილი უცხოური ინვესტიციების შემოღინება იყო. უცხოური კაპიტალის სახით ვალდებულებების ზრდასთან ერთად, გაიზარდა ამ კაპიტალის მომსახურების ხარჯებიც. საანგარიშო პერიოდის განმავლობაში, წინა წლის მაჩვენებელთან შედარებით, შემოსავლების ბალანსი, 26.7 პროცენტით გაუმჯობესდა, რაც უცხოელი ინვესტორების მოგების შემცირებასთან არის დაკავშირებული.

დიაგრამა 2.3
შემოსავლის დინამიკა

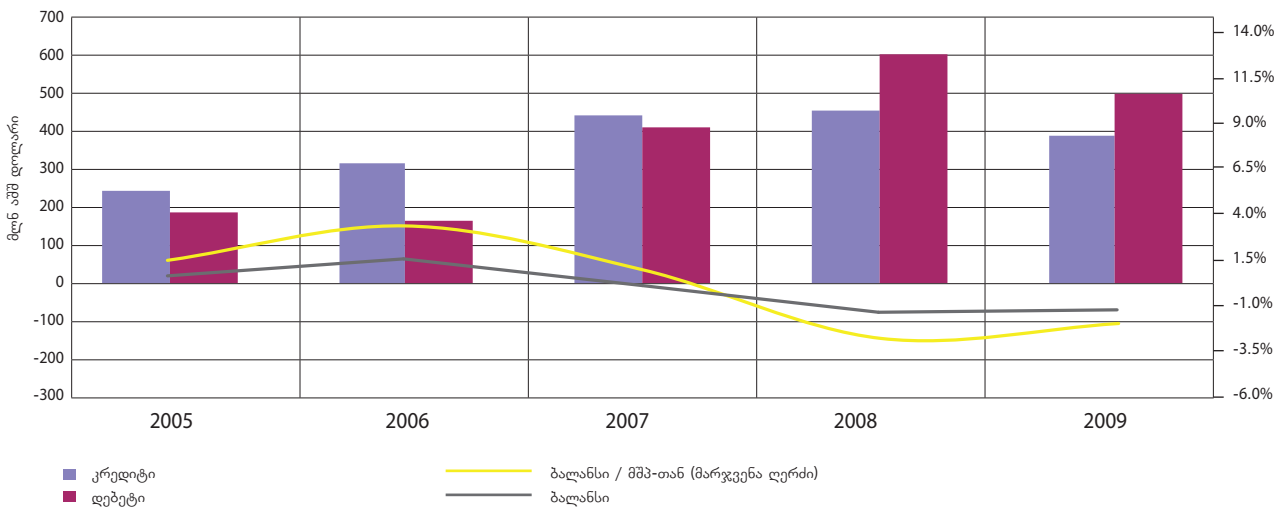

2009 წლის განმავლობაში მიღებულმა შემოსავლებმა 422.7 მლნ აშშ დოლარი შეადგინა, რაც წინა წლის მაჩვენებელთან შედარებით 14.5 პროცენტთან კლებას ნიშნავს. მიღებული შემოსავლების ძირითად წყაროს კვლავაც მუშაკთა შრომის ანაზღაურება წარმოადგენს. 2009 წელს მუშაკთა შრომის ანაზღაურება 391.5 მლნ აშშ დოლარი იყო, რაც მთლიანი შემოსავლების 92.6 პროცენტია. წინა წლის მაჩვენებელთან შედარებით მუშაკთა შრომის ანაზღაურება 6.6 პროცენტით შემცირდა. მთლიან შემოსავლებში შედარებით

მცირეა საზღვარგარეთ განხორციელებული ინვესტიციებიდან მიღებული შემოსავლის ოდენობა, რომელიც წინა წელთან შედარებით 58.5 პროცენტით შემცირდა. მიუხედავად კლებისა, აღნიშნული მაჩვენებელი 2005 და 2006 წლებთან მიმართებაში შესაბამისად 2.0- და 1.2-ჯერ მეტია. საინვესტიციო შემოსავალს საქართველოს ეროვნულ ბანკთან ერთად, მნიშვნელოვნად განაპირობებს კომერციული ბანკებისა და სხვა სექტორების მიერ განხორციელებული დაბანდებებისაგან მიღებული შემოსავლები.

ცხრილი 2.2.3.1 მიღებული შემოსავლების მოცულობა და სტრუქტურა

	შემოსავლის შემოდინება (მლნ აშშ დოლარი)					შემოსავლის სტრუქტურა %					2009 / 2008 %
	2005	2006	2007	2008	2009	2005	2006	2007	2008	2009	
სულ	263.3	341.2	481.6	494.2	422.7	100.0	100.0	100.0	100.0	100.0	85.5
მუშაკთა შრომის ანაზღაურება	247.2	315.3	405.6	419.2	391.5	93.9	92.4	84.2	84.8	92.6	93.4
საინვესტიციო შემოსავალი	16.1	25.9	76.0	75.0	31.1	6.1	7.6	15.8	15.2	7.4	41.5
პირდაპირი ინვესტიციები	3.5	0.1	0.0	5.6	0.3	1.3	0.0	0.0	1.1	0.1	6.0
პორტფელის ინვესტიციები	5.4	9.0	23.3	28.4	16.7	2.0	2.6	4.8	5.7	3.9	58.8
სხვა ინვესტიციები	7.2	16.9	52.7	41.0	14.1	2.7	5.0	10.9	8.3	3.3	34.4
ეროვნული ბანკი	5.7	14.0	35.7	20.2	3.5	2.2	4.1	7.4	8.3	0.8	17.3
სამთავრობო სექტორი	0.2	0.3	0.0	3.9	0.1	0.1	0.1	0.0	4.1	0.0	2.5
ბანკები	1.0	1.4	11.2	12.8	6.4	0.4	0.4	2.3	0.8	1.5	50.5
სხვა სექტორები	0.3	1.1	5.9	4.2	4.1	0.1	0.3	1.2	2.6	1.0	96.0

შემოსავლების დებეტი 2009 წელს 540.3 მლნ აშშ დოლარს გაუტოლდა, რაც წინა წელს დაფიქსირებულ მაჩვენებელზე 17.5 პროცენტით ნაკლებია. შემოსავლების გადინება, ძირითადად, საინვესტიციო შემოსავლების ხარჯზე მოდის. საქართველოში განხორციელებულ ინვესტიციებზე დარიცხულმა შემოსავალმა, 2009 წელს 510.3 მლნ აშშ დოლარი შეადგინა, რაც წინა წლის შესაბამის მაჩვენებელზე 16.4 პროცენტით ნაკლებია. საინვესტიციო შემოსავლების მნიშვნელოვანი ნაწილი პირდაპირი ინვესტიციებისათვის გადახდილი დივიდენდებისა და რეინვესტირებული შემოსავლებისგან შედგება, დაახლოებით 262.8 მლნ აშშ დოლარი. წინა წლებისაგან განსხვავებით, 2009 წელს საგრძნობლად გაიზარდა საქართველოში განხორციელებულ პორტფელურ ინვესტიციებზე დარიცხული თანხა და მან 47.3 მლნ აშშ დოლარი შეად-

გინა, რაც 2008 წელთან შედარებით 26.7 პროცენტით მეტია. დანარჩენი 200.1 მლნ აშშ დოლარი კი სხვა ინვესტიციებზე მოდის. მათგან სამთავრობო სექტორის მიერ აღებულ სესხებზე დარიცხულმა პროცენტმა 24.5 მლნ აშშ დოლარი, ხოლო საბანკო სექტორის სესხებზე დარიცხულმა პროცენტმა 115.0 მლნ აშშ დოლარი შეადგინა, რაც წინა წელთან შედარებით 3.9 პროცენტით და 13.4 პროცენტით ნაკლებია. წლის განმავლობაში სხვა სექტორების მიერ სესხებზე პროცენტის სახით დაახლოებით 53.6 მლნ აშშ დოლარის დარიცხვა დაფიქსირდა, რაც წინა წლის ანალოგიურ მაჩვენებელს 4.9 პროცენტით აღემატება. შემოსავლების გადინების მუხლში შედარებით მცირეა უცხო ქვეყნის რეზიდენტებისათვის გადახდილი შრომის ანაზღაურება, რამაც 2009 წელს დაახლოებით 30.1 მლნ აშშ დოლარს მიაღწია.

ცხრილი 2.2.3.2 შემოსავლების დეპიტის მოცულობა და სტრუქტურა

	შემოსავლის გადინება (მლნ აშშ დოლარი)					შემოსავლის სტრუქტურა %					2009 / 2008 %
	2005	2006	2007	2008	2009	2005	2006	2007	2008	2009	
სულ	-201.3	-178.8	-445.4	-654.6	-540.3	100.0	100.0	100.0	100.0	100.0	82.5
მუშაკთა შრომის ანაზღაურება	-18.0	-20.2	-26.4	-44.2	-30.1	8.9	11.3	5.9	6.7	5.6	68.1
საინვესტიციო შემოსავალი	-183.3	-158.7	-419.0	-610.4	-510.3	91.1	88.7	94.1	93.3	94.4	83.6
პირდაპირი ინვესტიციები	-116.2	-94.4	-297.6	-361.3	-262.8	57.8	52.8	66.8	55.2	48.6	72.7
პორტფელის ინვესტიციები	-0.1	-0.5	-1.2	-37.4	-47.3	0.0	0.3	0.3	5.7	8.8	126.7
სხვა ინვესტიციები	-67.0	-63.7	-120.2	-211.8	-200.1	33.3	35.6	27.0	32.4	37.0	94.5
ეროვნული ბანკი	-1.7	-1.7	-1.3	-2.5	-7.1	0.9	0.9	0.3	0.4	1.3	283.0
სამთავრობო სექტორი	-33.0	-29.1	-25.2	-25.5	-24.5	16.4	16.3	5.6	3.9	4.5	96.1
ბანკები	-21.0	-18.8	-71.0	-132.8	-115.0	10.4	10.5	15.9	20.3	21.3	86.6
სხვა სექტორები	-11.1	-14.1	-22.7	-51.1	-53.6	5.5	7.9	5.1	7.8	9.9	104.9

2.2.4 მიმდინარე ტრანსფერტები

მიმდინარე ტრანსფერტების ბალანსმა 2009 წელს 966.8 მლნ აშშ დოლარს მიიღწია, რაც 93.5 მლნ დოლარით, ანუ 8.8 პროცენტით ნაკლებია წინა წლის შედგენისა და 2.4 მიმდინარე ტრანსფერტების დინამიკა

საბამის მაჩვენებელზე. საანგარიშო წელს შემცირდა მიმდინარე ტრანსფერტების მშპ-თან შეფარდებაც, თუ 2008 წელს აღნიშნული მაჩვენებელი 10.4 პროცენტი იყო, 2009 წელს მან 7.6 პროცენტი შეადგინა.

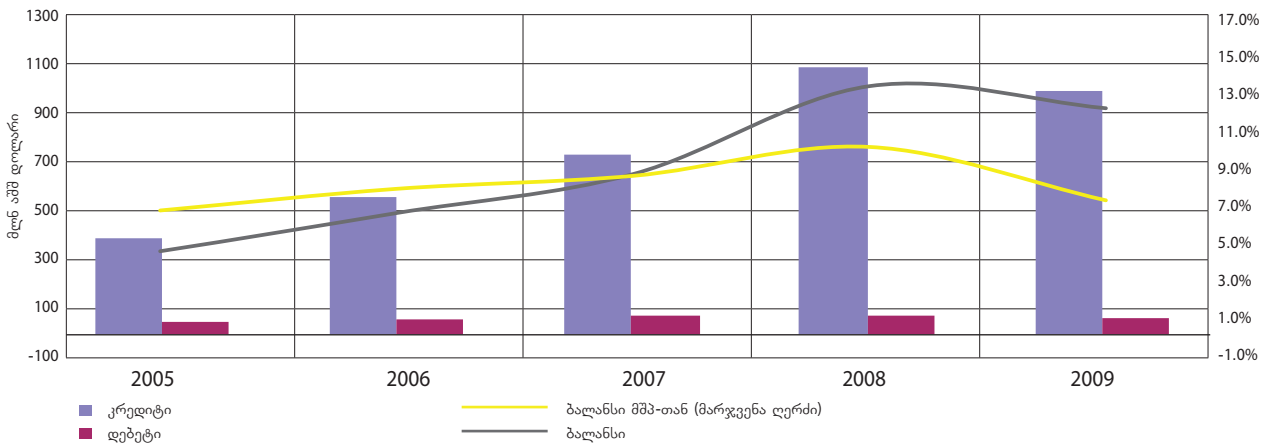

ტრანსფერტების შემოდინებამ 2009 წელს 1,037.9 მლნ აშშ დოლარს გადააჭარბა, რაც წინა წლის მაჩვენებელს 9.1 პროცენტით ჩამორჩება. მიღებული ტრანსფერტების უმეტესი წილი არასამთავრობო სექტორზე მოდის. მუშაკთა ფულადმა გზავნილებმა 317.4 მლნ აშშ დოლარი, ხოლო სხვა ტრანსფერტებმა 520.9 მლნ აშშ დოლარი შეადგინა. სამთავრობო გრანტებისა და სხვადასხვა სახის ტექნიკური თუ ჰუმანიტარული დახმარებების სა-

ხით საქართველოს მთავრობამ 2009 წელს, წინა წელთან შედარებით 53.5 პროცენტით ნაკლები, ანუ 199.6 მლნ აშშ დოლარის ტრანსფერტი მიიღო. კვლავაც, შედარებით მცირე იყო საქართველოდან გაცემული ტრანსფერტების მოცულობა, 71.0 მლნ აშშ დოლარი. ეს თანხა ძირითადად საქართველოს რეზიდენტების მიერ სხვა ქვეყნებისათვის გადახდილი გადასახადებისაგან შედგება, დაახლოებით 59.3 მლნ აშშ დოლარი.

ცხრილი 2.2.4.1 მიმდინარე ტრანსფერტების მოცულობა და სტრუქტურა

	მოცულობა (მლნ აშშ დოლარი)					სტრუქტურა %					2009 / 2008 %
	2005	2006	2007	2008	2009	2005	2006	2007	2008	2009	
ტრანსფერტების შემოდინება	413.4	587.0	768.5	1142.0	1037.9	100.0	100.0	100.0	100.0	100.0	90.9
სამთავრობო სექტორი	141.4	191.4	207.0	429.3	199.6	34.2	32.6	26.9	37.6	19.2	46.5
სხვა სექტორები	272.0	395.5	561.4	712.8	838.3	65.8	67.4	73.1	62.4	80.8	117.6
მუშაკთა გზავნილები	93.8	153.0	245.0	305.1	317.4	22.7	26.1	31.9	26.7	30.6	104.0
სხვა ტრანსფერტები	178.2	242.6	316.4	407.6	520.9	43.1	41.3	41.2	35.7	50.2	127.8
ტრანსფერტების გადინება	-54.4	-63.0	-80.0	-81.7	-71.0	100.0	100.0	100.0	100.0	100.0	87.0
სამთავრობო სექტორი	-41.1	-51.6	-68.5	-64.3	-59.3	75.5	81.9	85.7	78.7	83.5	92.2
სხვა სექტორები	-13.3	-11.4	-11.5	-17.4	-11.7	24.5	18.1	14.3	21.3	16.5	67.5
მუშაკთა გზავნილები	-7.6	-3.8	-1.7	-2.4	-1.5	14.0	6.1	2.1	3.0	2.1	62.4
სხვა ტრანსფერტები	-5.7	-7.6	-9.8	-15.0	-10.2	10.5	12.0	12.2	18.3	14.4	68.3

შემოსავლებისა და ტრანსფერტების ანალიზის კუთხით საინტერესოა, აგრეთვე, საქართველოში სწრაფი ფულადი გზავნილების დინამიკა. ეს კატეგორია მოიცავს როგორც მუშაკთა ფულად გზავნილებს, ასევე მუშაკთა შრომის ანაზღაურებას. სწრაფი ფულადი გზავნილებით საქართველოში ფულის ჩარიცხვამ 2009

წელს 841.6 მლნ აშშ დოლარი შეადგინა. წინა წელთან შედარებით, საანგარიშო წელს ჩარიცხვები 16.0 პროცენტით შემცირდა. სწრაფი ფულადი გზავნილებით თანხის გადმორიცხვა ძირითადად რუსეთის ფედერაციიდან, აშშ-დან, უკრაინიდან და საბერძნეთიდან ხდებოდა. ამ ქვეყნებზე მთელი ჩარიცხვის 76.5 პრო-

ცენტრი მოდის. აღსანიშნავია, რომ უკრაინიდან განხორციელებული სწრაფი ფულადი გზავნილების რაოდენობა უკანასკნელ წლებში მუდმივად იზრდებოდა. 2009 წელს, მიუხედავად წინა წელთან 7.6 პროცენტით კლებისა, უკრაინიდან წამოსულმა სწრაფმა ფულადმა გზავნილებმა 65.1 მლნ აშშ დოლარი შეადგინა, რაც 2007 წლის ანალოგიურ მაჩვენებელზე 3.3-ჯერ მეტია. წინა წელთან შედარებით, სწრაფი ფულადი გზავნილებით თანხის ჩარიცხვები გაიზარდა თითქმის ყველა პარტნიორი ქვეყნის მიხედვით. განსაკუთრებით მაღალი ზრდა დაფიქსირდა გერმანიიდან (46.2 პროცენტი), კვიპროსიდან (35.2 პროცენტი) და საბერძნეთიდან (28.0 პროცენტი) განხორციელებული სწრაფი ფულადი გზავნილების კუთხით. იტალიიდან და თურქეთიდან ელექტრონულად გადმორიცხულმა თანხებმა, შესაბამისად, 26.5 პროცენტით და 23.8 პროცენტით იმატა. შედარებით მცირე ზრდა დაფიქსირდა აშშ-სა და ესპანეთის შემთხვევაში (6.6 პროცენტი და 4.5 პროცენტი, შესაბამისად). თუმცა, უნდა აღინიშნოს, რომ რუსეთის ფედერაციიდან და სომხეთიდან სწრაფი ფულადი გადმორიცხვები მკვეთრად შემცირდა, კერძოდ კი, 29.0 პროცენტით და 53.6 პროცენტით. რუსეთის ფედერაციის მხრიდან ელექტრონულ გადმორიცხვებს საკმაოდ დიდი ხვედრითი წილი აქვს მთლიან გადმო-

რიცხვში (თუმცა, წინა წელთან შედარებით წილმა მნიშვნელოვნად დაიკლო). შედეგად, აღნიშნული ქვეყნიდან სწრაფი ფულადი გადმორიცხვების მკვეთრმა შემცირებამ მთლიანი გადმორიცხვების შემცირება გამოიწვია. წინა წელთან შედარებით, სწრაფი ფულადი გზავნილებით თანხის ჩარიცხვები ქვეყნების მიხედვით მეტად დივერსიფიცირებულია.

შედარებით პატარა მოცულობისაა საქართველოდან სწრაფი ფულადი გზავნილებით თანხის გადარიცხვები. 2009 წელს ეს მაჩვენებელი 75.1 მლნ აშშ დოლარი იყო, რაც 10.9 პროცენტით ნაკლებია წინა წელთან შედარებით. საქართველოდან ყველაზე მსხვილი მასშტაბით გადარიცხვები რუსეთის ფედერაციაში მიდის, მთლიანი გადარიცხვების 43.0 პროცენტი. 2009 წელს შემცირდა გადარიცხვები ყველა ძირითად პარტნიორ ქვეყანაში. ყველაზე მაღალი შემცირება დაფიქსირდა სომხეთსა და გაერთიანებულ სამეფოში (36.9 პროცენტი და 30.4 პროცენტი, შესაბამისად). აზერბაიჯანსა და საბერძნეთში განხორციელებულმა გადარიცხვებმა კი შესაბამისად, 22.5 პროცენტით და 22.0 პროცენტით მოიკლო. გამოაკლის წარმოადგენს მხოლოდ ერთი ქვეყანა, თურქეთი, რომლის მიმართულებითაც 2009 წელს გადარიცხვების მატებას ჰქონდა ადგილი (წინა წლის მაჩვენებელთან შედარებით, ზრდამ 4.2 პროცენტი შეადგინა).

ცხრილი 2.2.4.2 სწრაფი ფულადი გზავნილების მოცულობა და სტრუქტურა

	მოცულობა (მლნ აშშ დოლარი)					სტრუქტურა %					2009 / 2008 %
	2005	2006	2007	2008	2009	2005	2006	2007	2008	2009	
ჩარიცხვა, სულ	403.1	553.2	866.2	1002.1	841.6	100.0	100.0	100.0	100.0	100.0	84.0
რუსეთის ფედერაცია	240.2	368.7	544.6	633.9	450.3	59.6	66.6	62.9	63.3	53.5	71.0
აშშ	42.6	59.4	115.7	63.9	68.1	10.6	10.7	13.4	6.4	8.1	106.6
უკრაინა	15.3	11.6	19.8	70.5	65.1	3.8	2.1	2.3	7.0	7.7	92.4
საბერძნეთი	15.5	16.9	26.0	47.2	60.4	3.8	3.1	3.0	4.7	7.2	128.0
იტალია	2.8	3.6	24.0	36.6	46.3	0.7	0.7	2.8	3.7	5.5	126.5
თურქეთი	10.2	14.4	17.4	20.9	25.9	2.5	2.6	2.0	2.1	3.1	123.8
ესპანეთი	6.3	11.2	29.3	20.4	21.3	1.6	2.0	3.4	2.0	2.5	104.5
კვიპროსი	2.7	4.3	8.3	9.5	12.9	0.7	0.8	1.0	0.9	1.5	135.6
გერმანია	6.0	5.2	6.4	7.2	10.5	1.5	0.9	0.7	0.7	1.2	146.2
სომხეთი	0.4	0.7	1.6	21.9	10.2	0.1	0.1	0.2	2.2	1.2	46.4
დანარჩენი ქვეყნები	61.1	57.2	73.0	70.1	70.7	15.2	10.3	8.4	7.0	8.4	100.8
გადარიცხვა, სულ	87.7	132.8	110.7	84.3	75.1	100.0	100.0	100.0	100.0	100.0	89.1
რუსეთის ფედერაცია	53.5	53.5	59.0	36.2	32.3	61.0	40.3	53.3	42.9	43.0	89.4
უკრაინა	8.4	8.4	13.8	13.5	12.5	9.5	6.3	12.5	16.1	16.7	92.5
თურქეთი	2.5	2.5	4.3	5.0	5.2	2.9	1.9	3.9	5.9	6.9	104.2
აშშ	1.8	1.8	2.2	3.1	2.7	2.0	1.4	2.0	3.7	3.6	86.6
გერმანია	2.9	2.9	2.6	2.7	2.4	3.3	2.2	2.3	3.2	3.2	89.9
აზერბაიჯანი	2.0	2.0	4.2	2.4	1.9	2.3	1.5	3.8	2.9	2.5	77.5
საბერძნეთი	0.7	0.7	0.9	2.0	1.5	0.8	0.5	0.8	2.3	2.0	77.8
სომხეთი	0.6	0.6	1.3	2.0	1.3	0.7	0.5	1.2	2.4	1.7	63.1
საფრანგეთი	1.0	1.4	1.1	1.2	1.1	1.2	1.0	1.0	1.5	1.5	90.4
გაერთიანებული სამეფო	0.7	1.1	0.9	1.6	1.1	0.8	0.8	0.8	1.9	1.4	69.6
დანარჩენი ქვეყნები	13.5	58.0	20.3	14.6	13.1	15.4	43.6	18.4	17.3	17.4	89.5

2.3 კაპიტალისა და ფინანსური ანგარიში

2.3.1 კაპიტალური ტრანსფერტები

კაპიტალური ტრანსფერტების მოცულობა, რომელსაც მნიშვნელოვანი წილი ეჭირა მიმდინარე ანგარიშის დეფიციტის დაფინანსებაში, დაწყებული 2002 წლიდან, განუხრელად იზრდებოდა. თუმცა, 2006 წელს ნახტომისებური ზრდის შემდგომ, რაც თავის მხრივ გამოწვეული იყო ვალის პატივებით, აღნიშნული ტენდენცია შეიცვალა, კაპიტალური ტრანსფერ-

ტების მოცულობა 2008 წლისათვის, წინა წელთან შედარებით 12.2 პროცენტით შემცირდა და 112.3 მლნ აშშ დოლარი შეადგინა. 2009 წელს კი კვლავ ადგილი ჰქონდა მნიშვნელოვან მატებას. ამ წლის განმავლობაში კაპიტალური ტრანსფერტების ნაკადმა 182.5 მლნ აშშ დოლარი შეადგინა, რაც უკანასკნელი წლების მაქსიმუმს წარმოადგენს, ხოლო წინა წლის ანალოგიურ მაჩვენებელს 62.5 პროცენტით აღემატება. ეს კარგად ჩანს ქვემოთ მოყვანილი დიაგრამიდან.

დიაგრამა 2.5

კაპიტალური ტრანსფერტი, წმინდა (მლნ აშშ დოლარი)

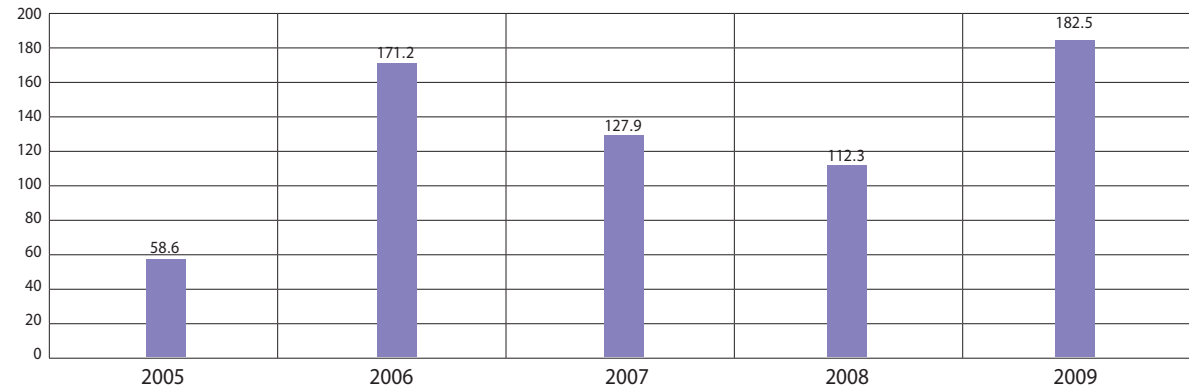

წმინდა კაპიტალური ტრანსფერტების მატება გამოწვეულია მიღებული ტრანსფერტების ანუ კრედიტის მკვეთრი მატებით. ამასთან, 2009 წელს შემცირდა გაცემული ტრანსფერტები ანუ დებეტი, თუმცა ამ უკანასკნელს დიდი

მასშტაბები არ ახასიათებს. ქვემოთ მოყვანილ ცხრილში მოცემულია უკანასკნელი ხუთი წლის განმავლობაში კაპიტალური ტრანსფერტების კრედიტულ-დებეტური ჩანაწერებისა და ბალანსის მდგომარეობა.

ცხრილი 2.3.1.1 კაპიტალური ტრანსფერტები (მლნ აშშ დოლარი)

	2005	2006	2007	2008	2009
კაპიტალური ტრანსფერტი, წმინდა	58.6	171.2	127.9	112.3	182.5
კრედიტი	61.6	172.2	128.3	112.4	182.6
დებეტი	-2.9	-1.0	-0.3	-0.1	-0.1

2007 წლამდე, კაპიტალური ტრანსფერტის ძირითადი ნაწილი მოდიოდა სამთავრობო სექტორზე. აღნიშნულ წელს კი მნიშვნელოვნად გაიზარდა სხვა სექტორში განხორციელებული კაპიტალური ტრანსფერტები (2.3-ჯერ), რაც გამოწვეულია მიგრანტებისა და სხვა ტრანსფერტების საგრძნობი მატებით. 2009 წელს სამთავრობო სექტორის ტრანსფერტები, წინა წელთან შედარებით, 95.8 პროცენტით გაიზარდა და 170.0 მლნ აშშ დოლა-

რი შეადგინა. მიღებული კაპიტალური ტრანსფერტების თითქმის ორმაგი ზრდა რუსეთის აგრესიის შედეგად დაზარალებული მოსახლეობისათვის სახლების ასაშენებლად გამოყოფილი სახსრების შემოდინებით არის განპირობებული. სხვა სექტორებში განხორციელებული კაპიტალური ტრანსფერტები 50.8 პროცენტით, 12.5 მლნ აშშ დოლარამდე შემცირდა, რაც კვლავ მიგრანტების ტრანსფერტების კლებით იყო გამოწვეული.

ცხრილი 2.3.1.2 კაპიტალური ტრანსფერების განაწილება საქართველოს შორის (მლნ აშშ დოლარი)

	2005	2006	2007	2008	2009
სამთავრობო სექტორი	48.3	145.4	67.9	86.8	170.0
კრედიტი	48.3	145.4	67.9	86.8	170.0
დებეტი	-	-	-	-	-
სხვა სექტორები	10.4	25.8	60.0	25.5	12.5
კრედიტი	13.3	26.8	60.3	25.6	12.7
დებეტი	-2.9	-1.0	-0.3	-0.1	-0.1
მიგრანტების ტრანსფერტი	2.2	16.1	44.5	7.7	5.3
კრედიტი	5.1	17.1	44.9	7.8	5.4
დებეტი	-2.9	-1.0	-0.3	-0.1	-0.1
სხვა	8.2	9.7	15.1	10.3	7.1
კრედიტი	8.2	9.7	15.1	10.3	7.1
დებეტი	-	-	-	-	-

კაპიტალის ანგარიშის მეორე კომპონენტის „არასაწარმოო არაფინანსური აქტივების ყიდვა-გაყიდვა“ მიხედვით, ოპერაციებს 2005-2009 წლებში ადგილი პრაქტიკულად არ ჰქონია.

2.3.2 პირდაპირი ინვესტიციები

საქართველოში შემოსულმა უცხოური პირდაპირი ინვესტიციების ჯამმა 2009 წლის ბოლოსათვის 7,417.6 მლნ აშშ დოლარი შეადგინა, რაც ერთ სულზე გაანგარიშებით დაახლოებით 1,691.4 აშშ დოლარია.

დიაგრამა 2.6

საქართველოში შემოსული პირდაპირი უცხოური ინვესტიციები 2005-2009 წლებში (მლნ აშშ დოლარი)

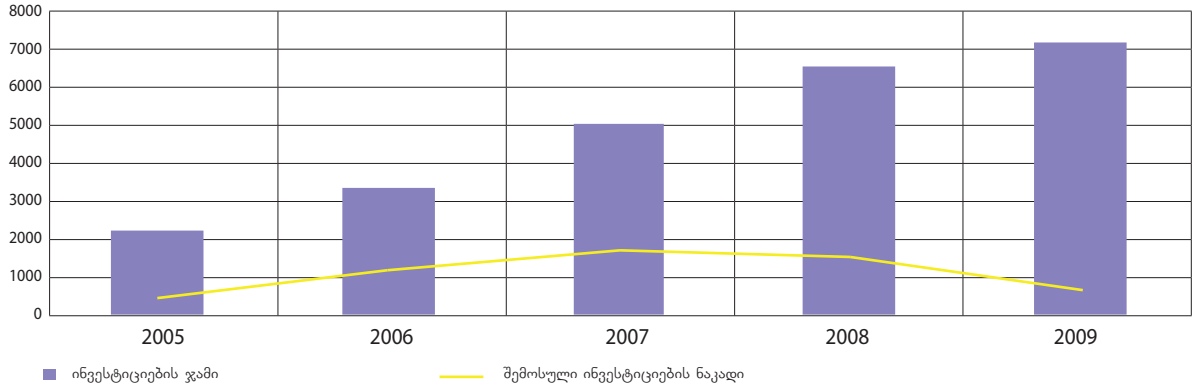

ცხრილი 2.3.2.1 პირდაპირი უცხოური ინვესტიციების განაწილება (მლნ აშშ დოლარი)

	2005	2006	2007	2008	2009
პირდაპირი ინვესტიციები საზღვარგარეთ	89.5	15.8	-75.3	-70.0	1.1
პირდაპირი ინვესტიციები საქართველოში	452.8	1170.1	1750.2	1564.0	658.4
სააქციო კაპიტალი	334.9	858.1	861.0	1098.0	615.5
რეინვესტირებული შემოსავლები	48.5	64.5	49.0	76.3	-50.8
სხვა კაპიტალი	69.4	247.5	840.3	389.7	93.7

პირდაპირი უცხოური ინვესტიციების შემოდინებამ საქართველოში, 2009 წლის განმავლობაში, 658.4 მლნ აშშ დოლარი შეადგინა, რაც 57.9 პროცენტით ნაკლებია წინა წლის შესაბამის მაჩვენებელზე. აქედან, სა-

აქციო კაპიტალის წილად მოდიოდა 93.5 პროცენტი, სხვა კაპიტალის – 14.2 პროცენტი, ხოლო რეინვესტირებული შემოსავლები უარყოფითი იყო და მისი წილი მთლიან ნაკადში -7.7 პროცენტს შეადგენდა.

დიაგრამა 2.7

2009 წელს შემოსული პირდაპირი უცხოური ინვესტიციები საქმიანობის სახეების მიხედვით

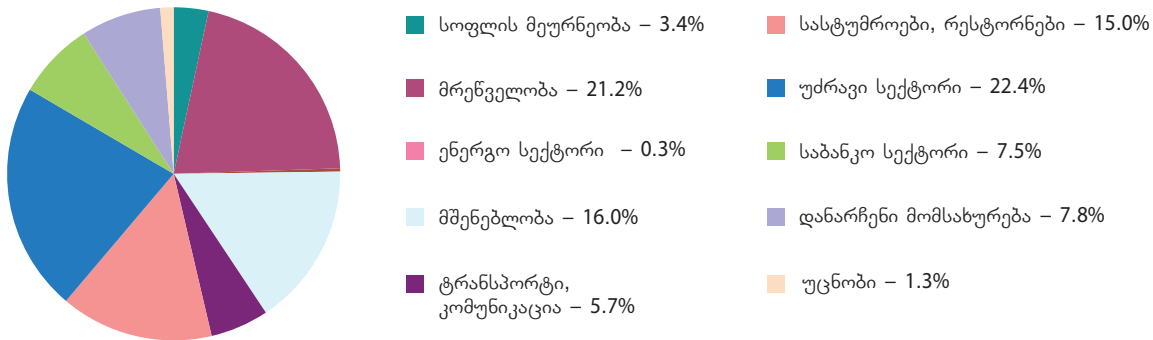

2009 წელს შემოსული პირდაპირი უცხოური ინვესტიციების 3.4 პროცენტი სოფლის მეურნეობისკენ იყო მიმართული. მრეწველობაში ჩადებული ინვესტიციების წილმა 21.2 პროცენტი შეადგინა. დანარჩენი ინვესტიციები განხორციელდა მომსახურების სფეროში და შემდეგნაირად განაწილდა: უცხოური პირდაპირი ინვესტიციების 22.4 პროცენტი მოდიოდა უძრავ ქონებაზე; გასულ წელთან შედარებით 85.5 პროცენტით გაიზარდა სამშენებლო სექტორში ჩადებული უცხოური ინვესტიციები და მთლიანი ინვესტიციების 16.0 პროცენტი შეადგინა; ინვესტიციების 15.0 პროცენტი ჩაიდო სასტუმროებსა და რესტორნებში; 7.5 პროცენტი – საბანკო სექტორში; 5.7 პროცენტი – ტრანსპორტსა და კომუნიკაციებში; ენერგო სექტორში განხორციელდა პირდაპირი ინვესტიციის ამოღება (არარეზიდენტზე

გაყიდული აქციების შესყიდვა რეზიდენტი ინვესტორის მიერ), რომელმაც გადააჭარბა ამ სექტორში შემოსულ პირდაპირ უცხოურ ინვესტიციებს, ამიტომ ჯამური ინვესტიცია უარყოფითი გახდა და -2.1 მლნ დოლარი შეადგინა.

უმსხვილესი ინვესტორი ქვეყნები 2009 წელს იყვნენ: არაბთა გაერთიანებული საამიროები, თურქეთი, პანამა, გაერთიანებული სამეფო, ჩეხეთი, ვირჯინიის კუნძულები, ნიდერლანდები, აზერბაიჯანი, ავსტრია და გერმანია.

2.3.3. პორტფელის ინვესტიციები

2009 წელს როგორც აქტივები, ასევე ვალდებულებები უმნიშვნელო იყო. ვალდებულებების მნიშვნელოვანი ზრდა 2008 წელს უმთავრესად სამთავრობო ვერობონდების გამოშვებით იყო განპირობებული.

ცხრილი 2.3.3.1 პორტფელის ინვესტიციები (მლნ აშშ დოლარი)

	2005	2006	2007	2008	2009
აქტივები	13.1	-2.2	-12.7	0.7	-1.1
აქციები	-	-2.2	-5.1	-	-1.1
ბანკები	-	-2.2	-5.1	-	-
სხვა სექტორები	-	-	-	-	-1.1
ობლიგაციები და თამასუქები	-	-	-5.2	-1.7	-
სამთავრობო სექტორი	-	-	-	-6.8	-
ბანკები	-	-	-5.1	5.1	-
სხვა სექტორები	-	-	-0.1	-	-
ფულადი ბაზრის ინსტრუმენტები	13.1	-	-2.4	2.4	-
ბანკები	13.1	-	-2.4	2.4	-
ვალდებულებები	2.4	142.5	33.6	625.9	13.2
აქციები	2.5	142.5	33.6	118.1	13.2
ბანკები	2.5	142.5	33.7	101.4	8.2
სხვა სექტორები	-	-	-	16.7	5.0
ობლიგაციები და თამასუქები	-	-	-	507.8	-
სამთავრობო სექტორი	-	-	-	507.8	-
ფულადი ბაზრის ინსტრუმენტები	-0.1	-	-	-	-

2.3.4. ფინანსური წარმოებულები

ფინანსური წარმოებულები, როგორც ფინანსური ანგარიშის დამოუკიდებელი კომპონენტი, არც თუ ისე დიდი ხანია რაც არსებობს. ადრე ის შედიოდა პორტფელის ინვესტიციებში. ფინანსური ბაზრების განვითარების შედეგად, ფინანსური წარმოებულების როლი ფინანსურ ოპერაციებში მნიშვნელოვნად გაიზარდა და ამიტომ, მიზანშეწონილად ჩაითვალა მათი დამოუკიდებლად ჩვენება მთელ რიგ სტატისტიკურ ანგარიშებში. ფინანსური ბაზარი საქართველოში ჯერ მხოლოდ ჩამოყალიბების სტადიაშია, ამიტომ ისეთი რთული ფინანსური ისტრუმენტებით, როგორცაა ფინანსური წარმოებულები, ოპერაციები უმნიშვნელოა და ამ ეტაპზე მხოლოდ რამდენიმე ბანკის მიერ ხორციელდება. მაგრამ შეიმჩნევა აღნიშნული ბაზრის განვითარების ტენდენცია. საწყის ეტაპზე გამოიყენებოდა მხოლოდ ერთი სახის

ფინანსური წარმოებულები – სავალუტო სვოპი. 2008 წლის მეოთხე კვარტალიდან გამოჩნდა ფინანსური წარმოებულების ახალი ინსტრუმენტები, როგორცაა ფიუჩერსები ოქროსა და ნავთობზე. 2009 წლის ბოლოს მდგომარეობით აღნიშნული ინსტრუმენტების მიხედვით აქტივებმა 700 ათას დოლარს, ხოლო ვალდებულებებმა 300 ათას დოლარს გადააჭარბა.

2.3.5 სხვა ინვესტიციები

სხვა ინვესტიციების ანგარიშზე 2009 წელს დაფიქსირდა წმინდა უცხოური ინვესტიციების შემოდინება 923.5 მლნ აშშ დოლარის ოდენობით. აქედან, რეზიდენტების უცხოური აქტივები შემცირდა 191.5 მლნ აშშ დოლარით, ხოლო უცხოური ვალდებულებები გაიზარდა 732.0 მლნ აშშ დოლარით. აქტივების შემცირება მოხდა ნალდი ფული და დეპოზიტების შემცირების გამო.

დიაგრამა 2.8
სხვა ინვესტიციები – აქტივები (მლნ აშშ დოლარი)

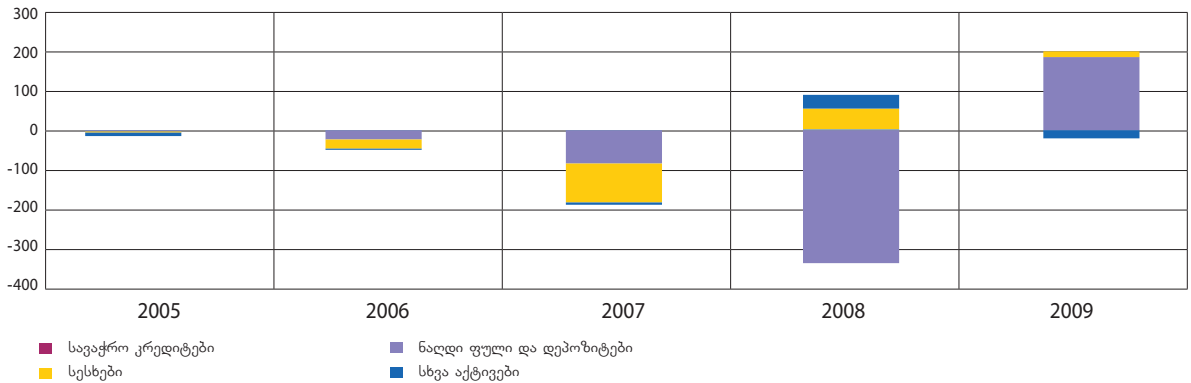

დიაგრამა 2.9
სხვა ინვესტიციები – ვალდებულებები (მლნ აშშ დოლარი)

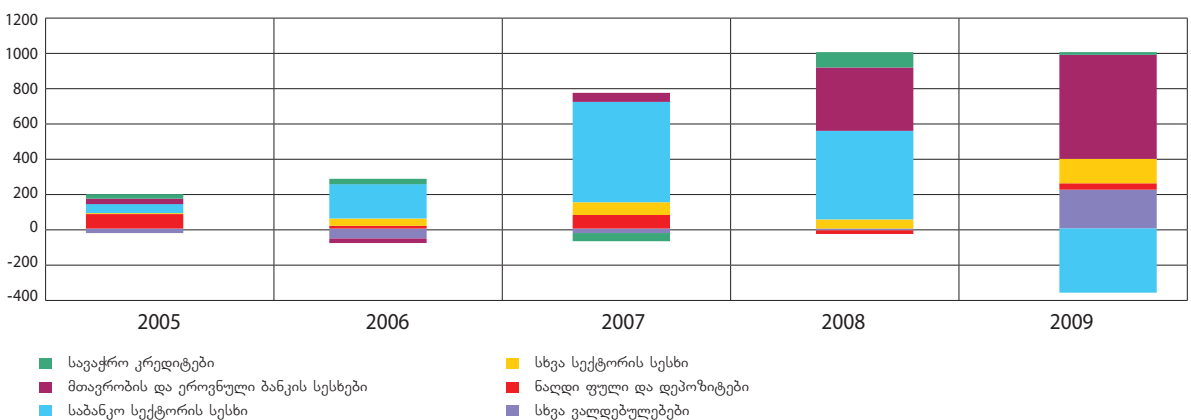

ვალდებულებების მხრივ, სამთავრობო სექტორის ვალდებულებები გაიზარდა 672.0 მლნ აშშ დოლარით, აქედან, 225.6 მლნ აშშ დოლარი განაწილებული ნასესხობის სპეციალური უფლება (ნსუ)

იყო; კომერციული ბანკების ვალი შემცირდა 410.9 მლნ აშშ დოლარით, აქედან 235.2 მლნ აშშ დოლარი მოკლევადიანი ვალი იყო; სხვა სექტორების ვალი გაიზარდა 160.8 მლნ აშშ დოლარით.

ცხრილი 2.3.5.1 ბრძოლვადიანი საბარეო ვალი (მლნ აშშ დოლარი)

	2005	2006	2007	2008	2009
ეროვნული ბანკი	-12.8	-8.1	-53.4	219.5	212.7
ფონდის კრედიტების გამოყენება და სესხები	-12.7	-7.9	3.1	221.6	212.5
სესხის აღება	41.8	40.9	42.6	256.8	240.1
გადახდა	-54.5	-48.8	-39.5	-35.3	-27.5
სხვა გრძელვადიანი	-0.1	-0.1	-56.6	-2.7	-
სესხის აღება	0.4	0.4	-	-	-
გადახდა	-0.5	-0.6	-56.6	-2.7	-
სამთავრობო სექტორი	48.8	-21.4	111.3	192.0	459.3
სესხის აღება	-	-	-	-	100.1
გადახდა	-	-	-	-	100.1
ბანკები	-	-	-	-	-
სესხის აღება	48.4	-21.9	111.0	191.3	358.7
გადახდა	122.3	149.3	156.0	227.0	428.1
სხვა სექტორები	-73.9	-171.2	-45.0	-35.6	-69.4
სესხის აღება	56.4	220.7	647.1	572.6	-410.9
გადახდა	148.8	231.3	721.0	534.8	331.2

ცხრილი 2.3.5.2 სამთავრობო სექტორის ვადაგადაცილებული დავალიანება (მლნ აშშ დოლარი)

	2005	2006	2007	2008	2009
მილიანი ვადაგადაცილებული დავალიანება	-36.0	-86.6	-34.9	-4.3	-3.4
დაგროვილი დავალიანება, ძირითადი ვალი	14.3	0.4	-	-	-
დაგროვილი დავალიანება, პროცენტი	12.1	5.0	1.5	0.1	-
ვალის გადახდა, ძირითადი ვალი	-57.0	-64.7	-36.4	-4.4	-
ვალის გადახდა, პროცენტი	-5.4	-6.4	-	-	-3.4
ვალის გადავადება, ძირითადი ვალი	-	-	-	-	-
ვალის გადავადება, პროცენტი	-	-	-	-	-
ვალის ანულირება, ძირითადი ვალი	-	-15.2	-	-	-
ვალის ანულირება, პროცენტი	-	-5.6	-	-	-

სამთავრობო სექტორის ვადაგადაცილებული დავალიანება 2009 წელს 3.4 მლნ აშშ დოლარით შემცირდა.

2.3.6. საერთაშორისო რეზერვები

2009 წლის 31 დეკემბრის მდგომარეობით, ქვეყ-

ნის ოფიციალურმა სარეზერვო აქტივებმა 2,110.4 მლნ აშშ დოლარი შეადგინა, რაც 2008 წლის ანალოგიურ მაჩვენებელზე 630.3 მლნ აშშ დოლარით მეტია. სულ წლის დასაწყისიდან საერთაშორისო რეზერვების მოცულობა 42.6 პროცენტით გაიზარდა.

დიაგრამა 2.10
ოფიციალური რეზერვები

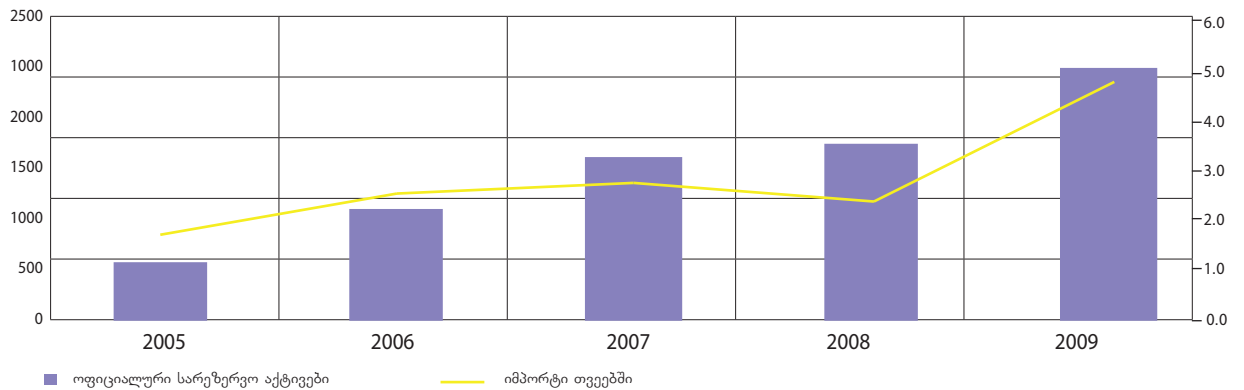

საერთაშორისო რეზერვების ცვლილებაზე 2009 წლის დასაწყისიდან რამოდენიმე ძირითადი ფაქტორი მოქმედებდა: ოპერაციები თბილისის ბანკთაშორის სავალუტო ბირჟაზე, სებ-ის სავალუტო აუქციონი, მთავრობის ხარჯები და საერთაშორისო ორგანიზაციებიდან მიღებული კრედიტები და გრანტები. წლის განმავლობაში სავალუტო ბირჟაზე და სავალუტო აუქციონებით ეროვნულმა ბანკმა 188.5 მლნ აშშ დოლარი გაყიდა. ამის მიუხედავად, წლის განმავლობაში საერთაშორისო რეზერვები 630 მლნ აშშ დოლარით გაიზარდა. ზრდა ძირითადად განაპირობა საერთაშორისო ორგანიზაციებიდან და დონორი სახელმწიფოებიდან მიღებულმა სესხებმა და გრანტებმა. საერთაშორისო სავალუტო ფონდიდან მიღებულმა სესხმა 340 მლნ აშშ დოლარი შეადგინა, მსოფლიო ბანკიდან მიღებული ბიუჯეტის მხარდამჭერი სესხი 90 მლნ აშშ დოლარს, ხოლო აზიის

განვითარების ბანკიდან მიღებული სესხი 80 მლნ აშშ დოლარს შეადგენდა. პრივატიზაციიდან მიღებულმა შემოსავალმა 95 მლნ აშშ დოლარი შეადგინა. სებ-ის საერთაშორისო რეზერვები განთავსებული იყო აშშ-სა და ევროზონის ქვეყნების სახელმწიფო და სუპრანაციონალური საფინანსო ინსტიტუტების მაღალლიკვიდურ ფასიან ქალაქებში, მაღალი საკრედიტო რეიტინგის მქონე საერთაშორისო საბანკო დაწესებულებებში. 2009 წლის განმავლობაში სებ-ის საერთაშორისო რეზერვების მართვიდან მიღებულმა შემოსავლებმა 33.7 მლნ ლარი შეადგინა, რაც თითქმის ორჯერ ნაკლებია წინა წელს მიღებულ შემოსავლებზე. წინა წელთან შედარებით შემოსავლების კლება გამოწვეულია მსოფლიო ფინანსურ ბაზრებზე კრიზისის ფონზე განაკვეთების საგრძნობი შემცირებით.

3. საერთაშორისო საინვესტიციო მდგომარეობა

საქართველოში საერთაშორისო საინვესტიციო მდგომარეობის სტატისტიკა მთელი ეკონომიკის მოცვით 2006 წლამდე არ იწარმოებოდა. ეროვნული ბანკი აწარმოებდა მხოლოდ საბანკო სექტორის (კომერციული ბანკები) საერთაშორისო საინვესტიციო მდგომარეობას და მოუცველი იყო დანარჩენი სექტორები, მთლიანობის საკმაოდ მნიშვნელოვანი ნაწილი.

წინამდებარე კრებულში გთავაზობთ 2009 წლის საქართველოს საერთაშორისო საინვესტიციო მდგომარეობის ამსახველ სრულ სტატისტიკურ მონაცემებს. ცხრილში 3.1 გთავაზობთ საქართველოს სა-

ერთაშორისო საინვესტიციო მდგომარეობის მოკლე ვარიანტს, სრული ვარიანტი შეგიძლიათ იხილოთ დანართში. რაც შეეხება უშუალოდ საქართველოს საერთაშორისო საინვესტიციო მდგომარეობას, იგი უარყოფითია და 2009 წლის 31 დეკემბრის მდგომარეობით -11.1 მლრდ აშშ დოლარს შეადგენს. 2009 წელს საერთაშორისო საინვესტიციო მდგომარეობა 9.8 პროცენტით ანუ 990.4 მლნ აშშ დოლარით გაუარესდა, აქედან ოპერაციებით გამონვეულმა ცვლილებებმა -979.2 მლნ აშშ დოლარი შეადგინა, ხოლო საკურსო, ფასის და სხვა ცვლილებებმა ერთად -11.2 მლნ აშშ დოლარი.

ღიაბრაზი 3.1

საქართველოს საერთაშორისო საინვესტიციო მდგომარეობა წლის ბოლოს დინამიკაში (მლნ აშშ დოლარი)



2008 წლის ბოლოს მთლიანი საგარეო აქტივები 2,730.5 მლნ აშშ დოლარი იყო. 2009 წელს იგი დაახლოებით 447.8 მლნ აშშ დოლარით (16.4 პროცენტით) გაიზარდა და წლის ბოლოსათვის 3,178.3 მლნ აშშ დოლარი შეადგინა, რომლის ძირითად ნაწილს (2,110.4 მლნ აშშ დოლარი) ეროვნული ბანკის საერთაშორისო რეზერვები შეადგენს. ასევე, მნიშვნელოვანი წილი აქვს სხვა ინვესტიციებს — 914.4 მლნ აშშ დოლარი, აქ ძირითადად წარმოდგენილია ფულადი სახსრები და სავაჭრო კრედიტები. ეროვნული ბანკის სარეზერვო აქტივები მნიშვნელოვანი იყო წლის

დასაწყისში, მას საქართველოს მთლიანი უცხოური აქტივების 54.2 პროცენტი ეჭირა, 2009 წლის ბოლოს ეს მაჩვენებელი 66.4 პროცენტამდე გაიზარდა. უცხოური აქტივების მატება მთლიანად სწორედ სარეზერვო აქტივების ხარჯზე მოხდა, რომლის ზრდა წლის განმავლობაში 630 მლნ აშშ დოლარს აღემატებოდა. სარეზერვო აქტივებში გაიზარდა როგორც უცხოური ვალუტა, ისე ნა-სესხობის სპეციალური უფლებების (ნსუ) ანგარიში. აქტივებში შემავალი სხვა კომპონენტების წვლილი ქვეყნის საგარეო აქტივების მატებაში უარყოფითი იყო.

ცხრილი 3.1 საერთაშორისო სტატისტიკური მდგომარეობა, 2009 წელი (მლნ აშშ დოლარი)

	31.12.2008	ცვლილებები საანგარიშო პერიოდში				31.12.2009
		საოპერაციო	ფასის	საკურსო	სხვა	
საერთაშორისო საინვესტიციო პოზიცია, მზინდა	-10,113.2	-979.2	-19.8	23.2	-14.7	-11,103.5
აქტივები	2,730.5	423.9	13.3	-3.1	13.8	3,178.3
პირდაპირი ინვესტიციები საზღვარგარეთ	152.7	-1.1	-0.4	-	0.0	151.3
პორტფელის ინვესტიციები	0.2	1.1	0.1	0.0	-	1.4
ფინანსური წარმოებულები	0.2	-1.1	1.7	-	-	0.7
სხვა ინვესტიციები	1,097.2	-191.5	-5.1	-	13.8	914.4
სავაჭრო კრედიტები	167.0	20.2	0.8	-	15.0	203.0
სესხები	89.9	-12.9	-0.2	-	-	76.9
ნაღდი ფული და დეპოზიტები	835.7	-199.2	-5.8	-	-1.3	629.5
სხვა აქტივები	4.6	0.4	0.1	-	-	5.0
სარეზერვო აქტივები	1,480.2	616.4	17.0	-3.2	-	2,110.4
ვალდებულებები	12,843.6	1,403.1	33.0	-26.4	28.5	14,281.8
პირდაპირი ინვესტიციები საქართველოში	6,762.5	658.4	-3.6	-25.9	-29.7	7,361.7
პორტფელის ინვესტიციები	893.7	13.2	-3.9	-0.5	-1.0	901.5
ფინანსური წარმოებულები	0.1	-0.5	0.8	-	-	0.3
სხვა ინვესტიციები	5,187.4	732.0	39.7	-	59.2	6,018.3
სავაჭრო კრედიტები	324.1	17.4	-1.8	-	33.5	373.1
სესხები	4,563.4	421.9	41.3	-	26.1	5,052.8
ნაღდი ფული და დეპოზიტები	209.0	41.4	-0.3	-	-0.5	249.6
სხვა ვალდებულებები	90.9	251.3	0.6	-	-	342.8

მთლიანი საგარეო ვალდებულებები 2008 წლის ბოლოსათვის 12,843.6 მლნ აშშ დოლარი იყო. 2009 წლის განმავლობაში იგი 11.2 პროცენტით (1,438.2 მლნ აშშ დოლარი) გაიზარდა და წლის ბოლოს 14,281.8 მლნ აშშ დოლარი შეადგინა. წლის ბოლოსათვის, საგარეო ვალდებულებების ნახევარზე მეტი (51.5 პროცენტი), პირდაპირ ინვესტიციებზე მოდის (7,361.7 მლნ აშშ დოლარი). პორტფელის ინვესტიციებს, შედარებით მოკრძალებული წილი უჭირავს ქვეყნის საგარეო ვალდებულებებში და 901.5 მლნ აშშ დოლარს შეადგენს. დიდი წილი აქვს სხვა ინვესტიციებს (6,018.3 მლნ აშშ დოლარი), რომლის უდიდეს ნაწილს არარეზიდენტებისგან აღებული სესხები წარმოადგენს. 2009 წლამდე შედარებით უმნიშვნელო იყო სხვა ინვესტიციების სხვა ვალდებულებების კომპონენტი. თუმცა, 2009 წლის აგვისტო-სექტემბერში საერთაშორისო სავალუტო ფონდმა განახორციელა ნასესხობის სპეციალური უფლებების (ნსუ) ახალი განაწილება. ამის შედეგად, საქართველომ მიიღო 144 მლნ ნსუ (225 მლნ აშშ დოლარის ეკვივალენტი). რომლის ასახვაც, ერთის მხრივ, როგორ უკვე აღინიშნა, მოხდა სარეზერვო აქტივებში, ხოლო მეორეს მხრივ სხვა ინვესტიციების სხვა გრძელვადიან ვალდებულებებში. აქედან გამომდინარე, 2009 წლის ბოლოსათვის სხვა ვალდებულებებმა,

კერძოდ კი ეროვნული ბანკის სხვა გრძელვადიანმა ვალდებულებებმა 225.8 მლნ აშშ დოლარი შეადგინა. შესაბამისად, სხვა ინვესტიციების სხვა ვალდებულებების წილი ქვეყნის მთლიან ვალდებულებებში 0.7 პროცენტიდან 2.4 პროცენტამდე გაიზარდა.

ვალდებულებების ზრდა ძირითადად ოპერაციების ხარჯზე მოხდა (1,403.1 მლნ აშშ დოლარი), რომლის 46.9 პროცენტი პირდაპირ ინვესტიციებზე მოდის, რაც მისასაღმებელი ფაქტია. ასევე, მნიშვნელოვანი წილი აქვს საზღვარგარეთიდან აღებულ სესხებს (ოპერაციული ზრდის 30.1 პროცენტი). ოპერაციული ზრდის 17.9 პროცენტი სხვა ვალდებულებების ხარჯზე მოდის. სავალუტო კურსის ცვლილებებით გამოწვეული საგარეო ვალდებულებების შემცირებამ 26.4 მლნ აშშ დოლარი შეადგინა. საკურსო ცვლილებების გავლენისგან განსხვავებით, ცვლილების სხვა ფაქტორების გავლენამ ქვეყნის ვალდებულებების ზრდა გამოიწვია. ფასის ცვლილებების შედეგად ვალდებულებებმა 33.0 მლნ აშშ დოლარით იმატა, ხოლო სხვა ცვლილებით გამოწვეულმა პასივების ზრდამ 28.5 მლნ აშშ დოლარი შეადგინა. ყოველივე ამის შედეგად, საქართველოს საერთაშორისო საინვესტიციო მდგომარეობამ 2009 წლის 31 დეკემბრისათვის თერთმეტმილიარდიან ზღვარს გადააბიჯა და -11,103.5 მლნ აშშ დოლარს გაუტოლდა.

4. საბარეო ვალი

მთლიანი საგარეო ვალის სტატისტიკა ჰარმონიზებულია საგადასახდლო ბალანსთან. აქაც გამოყოფილია ეკონომიკის ოთხი ძირითადი სექტორი: სამთავრობო სექტორი, მონეტარული ხელისუფლება (ეროვნული ბანკი), საბანკო სექტორი და სხვა სექტორები. გარდა ამისა, ცალკე აისახება კომპანიათაშორისი სესხები. სხვა სექტორები იყოფა სამ ქვესექტორად. ესენია: არასაბანკო საფინანსო კორპორაციები,

არასაფინანსო კორპორაციები, შინამეურნეობები და მათი მომსახურე არაკომერციული ორგანიზაციები. დღეისათვის ეს უკანასკნელი ქვესექტორი, რომლის დაკვირვების ქვეშ მოქცევა მეტად რთულია, არ არის მოცული. 2008 წლამდე ნაწილობრივ იყო მოცული არასაბანკო საფინანსო ორგანიზაციების ქვესექტორი, წინამდებარე კრებული კი უკვე სრულად ასახავს ამ ქვესექტორს.

დიაგრამა 4.1

საგარეო ვალი ეკონომიკის სექტორების მიხედვით, 2009 წ. (მლნ აშშ დოლარი)

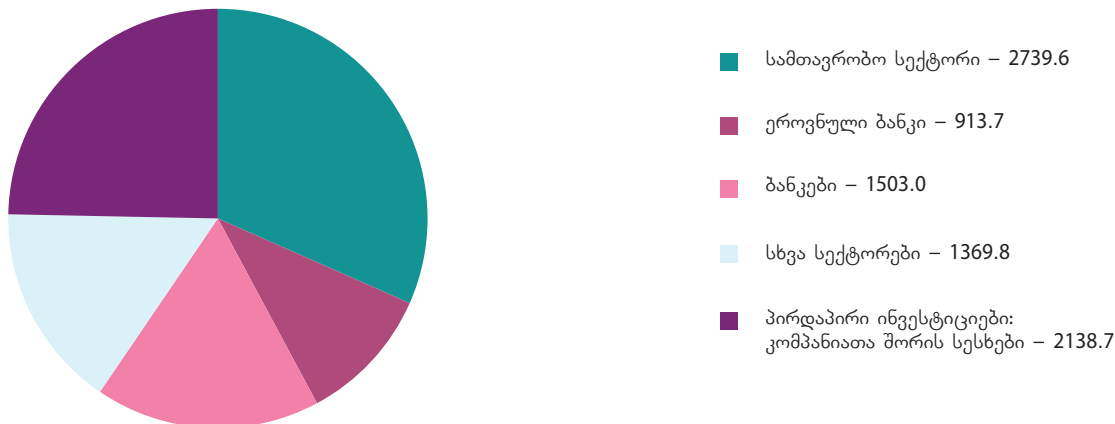

2009 წლის 31 დეკემბრის მდგომარეობით საქართველოს მთლიანმა საგარეო ვალმა 8,664.8 მლნ აშშ დოლარი შეადგინა; აქედან სამთავრობო სექტორის ვალი შეადგენდა 2,739.6 მლნ აშშ დოლარს, ეროვნული ბანკის ვალი – 913.7 მლნ აშშ დოლარს, საბანკო სექტორის ვალი – 1,503.0 მლნ აშშ დოლარს, სხვა სექტორების ვალი – 1,369.8 მლნ აშშ დოლარს და კომპანიათაშორისი ვალი – 2,138.7 მლნ აშშ დოლარს.

საქართველოს მთლიანი საგარეო ვალის უმნიშვნელოვანეს ნაწილს სამთავრობო სექტორის მიერ აღებული საგარეო სესხები წარმოადგენს, მათ მთლიანი საგარეო ვალის 30.8 პროცენტი უჭირავთ. მთლიანი საგარეო ვალის 24.7 პროცენტი პირდაპირი ინვესტიორების მიერ თავიანთი შვილობილი კომპანიებისათვის მიცემულ სესხები, ანუ კომპანიათაშორისი სესხებია, ხოლო კომერციული ბანკების მიერ მოზი-

დულმა ვალდებულებებმა 2009 წლის ბოლოსათვის 17.3 პროცენტი შეადგინა. აღნიშნულ სესხებთან შედარებით, მცირეა სხვა სექტორებისა და ეროვნული ბანკის ვალდებულებები, და შესაბამისად, მთლიანი საგარეო ვალის 15.8 და 10.5 პროცენტს შეადგენს. სხვა სექტორების საგარეო ვალდებულებების ძირითად ნაწილს, 96.5 პროცენტს არასაფინანსო კორპორაციების სესხები შეადგენს, რაც მთლიანი საგარეო ვალის 15.3 პროცენტია და 1,321.5 მლნ აშშ დოლარს აღწევს.

ზოგად წარმოდგენას, საქართველოს მთლიანი საგარეო ვალის შესახებ 2009 წლის ბოლოსათვის, გვაძლევს ცხრილი 4.1. სადაც, შემოკლებული ფორმით, წარმოდგენილია საგარეო ვალის განაწილება ეკონომიკის ძირითადი სექტორებისა და ვადიანობის მიხედვით.

ცხრილი 4.1 საქართველოს მთლიანი საბარეო ვალი 2009 წლის 31 დეკემბრის მდგომარეობით

მთლიანი საბარეო ვალი	მლნ აშშ დოლარი	პროცენტი
სამთავრობო სექტორი	2,739.6	31.6
მოკლევადიანი	70.9	0.8
გრძელვადიანი	2668.7	30.8
ეროვნული ბანკი	913.7	10.5
მოკლევადიანი	0.8	0.0
გრძელვადიანი	912.9	10.5
ბანკები	1,503.0	17.3
მოკლევადიანი	353.7	4.1
გრძელვადიანი	1,149.2	13.3
სხვა სექტორები	1,369.8	15.8
მოკლევადიანი	491.2	5.7
გრძელვადიანი	878.6	10.1
არასაბანკო საფინანსო კორპორაციები	48.3	0.6
მოკლევადიანი	3.0	0.0
გრძელვადიანი	45.4	0.5
არასაფინანსო კორპორაციები	1,321.5	15.3
მოკლევადიანი	488.2	5.6
გრძელვადიანი	833.2	9.6
პირდაპირი ინვესტიციები: კომპანიათაშორისი სესხები	2,138.7	24.7
სულ	8,664.8	100.0

საქართველოს მთლიანი საბარეო ვალის ძირითად პროცენტს შეადგენს, მოკლევადიანი ვალი მხოლოდ ნაწილს გრძელვადიანი ვალი (მთლიანი ვალის 89.4 10.6 პროცენტია).

ცხრილი 4.2 საქართველოს მთლიანი საბარეო ვალი ვადასაფინანსო მიხედვით, 2009 წლის 31 დეკემბრის მდგომარეობით

მთლიანი საბარეო ვალი	მლნ აშშ დოლარი	პროცენტი
მოკლევადიანი	916.7	10.6
გრძელვადიანი	7,748.2	89.4
სულ	8,664.8	100.0

საქართველოს მთლიანი საბარეო ვალის 95.5 პროცენტი უცხოურ ვალუტაში არის დენომინირებული, ნარჩენი 4.5 პროცენტი ანუ 390.6 მლნ. აშშ დოლარი ეროვნულ ვალუტაში აღებულ ვალდებულებებს წარ- რაც 8,274.2 მლნ აშშ დოლარს შეადგენს, ხოლო და- მოადგენს.

ცხრილი 4.3 საქართველოს მთლიანი საბარეო ვალი ეროვნულ და უცხოურ ვალუტაში 2009 წლის 31 დეკემბრის მდგომარეობით

	მლნ აშშ დოლარი	პროცენტი
ვალი უცხოურ ვალუტაში		
მოკლევადიანი	1,163.0	13.4
გრძელვადიანი	7,111.2	82.1
სულ	8,274.2	95.5
ვალი ეროვნულ ვალუტაში		
მოკლევადიანი	267.6	3.1
გრძელვადიანი	123.1	1.4
სულ	390.6	4.5
მთლიანი საბარეო ვალი	8,664.8	100.0

ცხრილი 4.4 საქართველოს მთლიანი საბარეო ვალი, 2009 წელი (მლნ აშშ დოლარი)

	31.12.2008	ცვლილებები საანგარიშო პერიოდში				31.12.2009
		საოპერაციო	ფასის	საკურსო	სხვა	
სამთავრობო სექტორი	2,260.8	455.9	-	22.8	-	2,739.6
მოკლევადიანი	73.8	-2.9	-	0.0	-	70.9
გრძელვადიანი	2,187.1	458.8	-	22.9	-	2,668.7
ეროვნული ბანკი	460.8	438.3	-	14.6	-	913.7
მოკლევადიანი	0.7	0.2	-	0.0	-	0.8
გრძელვადიანი	460.2	438.1	-	14.6	-	912.9
ბანკები	1,874.7	-371.2	-	0.0	-0.5	1,503.0
მოკლევადიანი	565.6	-211.4	-	0.0	-0.5	353.7
გრძელვადიანი	1,309.1	-159.8	-	-0.1	-	1,149.2
სხვა სექტორები	1,098.8	209.0	-	2.3	59.6	1,369.8
მოკლევადიანი	390.2	63.4	-	0.4	37.1	491.2
გრძელვადიანი	708.6	145.7	-	1.8	22.5	878.6
არასაბანკო საფინანსო კორპორაციები	41.3	7.0	-	0.0	-	48.3
მოკლევადიანი	1.4	1.6	-	0.0	-	3.0
გრძელვადიანი	40.0	5.4	-	0.0	-	45.4
არასაფინანსო კორპორაციები	1,057.5	202.1	-	2.3	59.6	1,321.5
მოკლევადიანი	388.8	61.8	-	0.4	37.1	488.2
გრძელვადიანი	668.7	140.2	-	1.8	22.5	833.2
პირდაპირი ინვესტიციები: კომპანიათაშორისი სესხები	2,102.2	87.7	-	5.3	-56.5	2,138.7
სულ	7,797.4	819.8	-	45.0	2.7	8664.8

2009 წლის განმავლობაში საქართველოს მთლიანი საგარეო ვალი გაიზარდა 867.4 მლნ აშშ დოლარით. საანგარიშო პერიოდის განმავლობაში სამთავრობო სექტორისა და ეროვნული ბანკის საგარეო ვალდებულებებმა, შესაბამისად, 478.8 მლნ აშშ დოლარით და 452.9 მლნ აშშ დოლარით მოიმატა. 2009 წელს ასევე იმატა სხვა სექტორების ვალებმა და კომპანიათაშორისმა სესხებმაც, შესაბამისად, 270.9 მლნ აშშ დოლარით და 36.5 მლნ აშშ დოლარით. საპირისპიროდ, საანგარიშო წელს ადგილი ჰქონდა საბანკო სექტორში უცხოური ვალდებულებების მნიშვნელოვან შემცირებას (371.7 მლნ აშშ დოლარი).

ვალდებულებების ზრდა ძირითადად დაფიქსირდა უცხოურ ვალუტაში (838.3 მლნ. აშშ დოლარი). რაც შეეხება ვალს ეროვნულ ვალუტაში, იგი პერიოდის განმავლობაში 29.1 მლნ აშშ დოლარით გაიზარდა.

სამთავრობო სექტორისა და ეროვნული ბანკის საგარეო ვალდებულებების ზრდა ძირითადად გამოწვეული იყო ახალი სესხების აღებით. საბანკო სექტორის ვალდებულებების შემცირებაც მთლიანად ოპერაციული ცვლილებებიდან გამომდინარე დაფიქსირდა. რაც შეეხება სხვა სექტორებსა და კომპანიათაშორის სესხებს, ზრდის უმთავრესი წყარო აქაც ახალი ვალდებულებების დამატება იყო, თუმცა ად-

გილი ჰქონდა ერთი კატეგორიიდან, კერძოდ, პირდაპირი ინვესტიციებიდან მეორეში, სხვა სექტორებში, ვალის რეკლასიფიკაციას. შედეგად, სხვა სექტორების საგარეო ვალდებულებები სხვა ცვლილებით გაიზარდა, ხოლო კომპანიათაშორისი სესხები შემცირდა.

2009 წლის განმავლობაში, სავალუტო კურსის ცვლილებების გამო საქართველოს საგარეო ვალი 45.0 მლნ აშშ დოლარით გაიზარდა. განსაკუთრებით მაღალი იყო საკურსო ცვლილებებით გამოწვეული ზრდა სამთავრობო სექტორის და ეროვნული ბანკის ვალდებულებებში. წლიურ დონეზე დოლარის კურსის გაუფასურებამ ნსუ-სთან მიმართებაში, აღნიშნულ სექტორებში ვალი, შესაბამისად, 22.8 და 14.6 მლნ აშშ დოლარით გაზარდა. საკურსო ცვლილებების გამო გაიზარდა სხვა სექტორების ვალები და კომპანიათაშორისი სესხები. ამ კატეგორიებში ლარის დოლართან მიმართებაში გაუფასურებამ მოახდინა ეფექტი, მაგრამ იმის გათვალისწინებით, რომ ეროვნულ ვალუტაში დენომინირებული სესხების წილი არ არის მაღალი, მთლიანობაში საგარეო ვალდებულებების საკურსო ცვლილებებით გამოწვეულმა ზრდამ სხვა სექტორებში 2.3 მლნ აშშ დოლარი, ხოლო კომპანიათაშორის სესხებში 5.3 მლნ აშშ დოლარი შეადგინა.

5. მონაცემთა წყაროს აღწერა

საქართველოს ეროვნული ბანკის საგადასახდელო ცილისა და მთლიანი საგარეო ვალის სტატისტიკის წარ-
ბალანსის სტატისტიკის განყოფილება საგადასახდელო მოებისათვის იყენებს სხვადასხვა დაწესებულებებისა
ლო ბალანსის, საერთაშორისო საინვესტიციო პოზი- და ორგანიზაციების წყაროს, კერძოდ:

ცხრილი 5.1 საქართველოს ეროვნული ბანკის ინფორმაციული წყაროები

ფორმის ნომერი	ფორმის დასახელება	პერიოდულობა	ინფორმაციის მომწოდებელი
F9-1	კომერციული ბანკების მოთხოვნები არარეზიდენტებისადმი	კვარტალური	კომერციული ბანკები
F9-2	კომერციული ბანკების ვალდებულებები არარეზიდენტების მიმართ	კვარტალური	კომერციული ბანკები
F9-3	კომერციული ბანკების მიერ არარეზიდენტებისგან მიღებული გრძელვადიანი სესხები და მათი მომსახურება	კვარტალური	კომერციული ბანკები
F9-4	კომერციული ბანკების აქტივები და ვალდებულებები ფინანსური წარმოებულების სახით	კვარტალური	კომერციული ბანკები
	მიკროსაფინასო ორგანიზაციების საგარეო ვალდებულებები	კვარტალური	საგადასახდელო ბალანსის განყოფილება
	საქართველოს ეროვნული ბანკის სავალუტო ბალანსი	ყოველდღიური	მონეტარული სტატისტიკის განყოფილება
	ანგარიშგება საერთაშორისო ფინანსური მომსახურების შესახებ	ყოველთვიური	მონეტარული სტატისტიკის განყოფილება
	ანგარიშგება ფიზიკური პირების მიერ საზღვარგარე ფულადი გზავნილების შესახებ	ყოველთვიური	მონეტარული სტატისტიკის განყოფილება
	მონეტარული მიმოხილვის მონაცემები	ყოველთვიური	მონეტარული სტატისტიკის განყოფილება
	ინფორმაცია უცხოურ აქტივებზე დარიცხული შემოსავლის შესახებ	ყოველთვიური	ფინანსური ბაზრების დეპარტამენტი
	მონაცემები საერთაშორისო სავალუტო ფონდის კრედიტების გამოყენებისა და მომსახურების შესახებ	ყოველთვიური	ფინანსური ბაზრების დეპარტამენტი
	ეროვნული ბანკის სავალუტო პოზიცია	ყოველთვიური	ფინანსური ბაზრების დეპარტამენტი
RI	კომერციული ბანკების შემოსავლების ბალანსი	ყოველთვიური	საბანკო ზედამხედველობის დეპარტამენტი
A-LS	მონაცემები ბანკების სანესდებო კაპიტალში უცხოური კაპიტალის წილის შესახებ	ყოველთვიური	საბანკო ზედამხედველობის დეპარტამენტი
A-LS	კომერციული ბანკების აქციონერთა სია	ყოველთვიური	საბანკო ზედამხედველობის დეპარტამენტი
RC-I	ანგარიში კომერციული ბანკების სანესდებო კაპიტალში ინვესტიციების შესახებ	ყოველთვიური	საბანკო ზედამხედველობის დეპარტამენტი
RC-B1	მონაცემები კომერციული ბანკების ნასესხები სახსრების შესახებ	ყოველთვიური	საბანკო ზედამხედველობის დეპარტამენტი
RC-L2	ანგარიში კომერციული ბანკების მიერ გაცემული სესხების შესახებ	ყოველთვიური	საბანკო ზედამხედველობის დეპარტამენტი
RC-S1 RC-S2	ანგარიში კომერციული ბანკების სავალო ფასიანი ქაღალდების შესახებ	ყოველთვიური	საბანკო ზედამხედველობის დეპარტამენტი
RC-C	ანგარიში კომერციული ბანკების ნაღდი ფულისა და დეპოზიტების შესახებ	ყოველთვიური	საბანკო ზედამხედველობის დეპარტამენტი
A-LD	კომერციული ბანკების ანგარიში ლიკვიდობის შესახებ	ყოველთვიური	საბანკო ზედამხედველობის დეპარტამენტი
RC-D	კომერციული ბანკების ანგარიში დეპოზიტების შესახებ	ყოველთვიური	საბანკო ზედამხედველობის დეპარტამენტი

ცხრილი 5.2 საქარტოვალს დაკომპლექსური განვითარების სამინისტროს სტატისტიკის დეპარტამენტის ინფორმაციული წყაროები

ფორმის ნომერი	ფორმის დასახელება	პერიოდულობა	ინფორმაციის მომწოდებელი
	ელექტროენერჯისა და სხვა ენერგომატარებლების ექსპორტი, იმპორტი და ტრანზიტი	ყოველთვიური	სს „საქართველოს ელექტროსისტემა“ შპს „საქართველოს გაზის ტრანსპორტირების კომპანია“
	ინფორმაცია ელექტროენერჯისა და ბუნებრივი გაზის ფასების შესახებ	ყოველთვიური	ელექტროენერჯის საბითუმო ბაზარი და საქართველოს ნავთობისა და გაზის კორპორაცია
02-01-05	მონაცემები საერთაშორისო საკომუნიკაციო მომსახურების შესახებ	კვარტალური	საერთაშორისო ურთიერთობებში მონაწილე დამოუკიდებელი ოურიდიული პირები
02-01-03	მონაცემები საქართველოს პორტებში არარეზიდენტი მოძრავი შემადგენლობისათვის განეული მომსახურების შესახებ	კვარტალური	საქართველოს საზღვაო პორტები და აეროპორტები
	საგარეო ვაჭრობის მონაცემთა ბაზა	ყოველთვიური	შემოსავლების სამსახური
02-03-01	ანგარიში რკინიგზის საერთაშორისო სატრანსპორტო მომსახურების და საგარეო დავალიანების შესახებ	კვარტალური	შპს საქართველოს რკინიგზა
02-01-01	მონაცემები საერთაშორისო საჰაერო და საზღვაო სატრანსპორტო მომსახურების შესახებ	კვარტალური	საზღვაო სანაოსნო და საქართველოს ავიაკომპანიები
02-01-06	ანგარიში საერთაშორისო საკომუნიკაციო მომსახურების შესახებ	კვარტალური	შპს „საქართველოს ფოსტა“
02-01-07	შინამურნეობის გამოკვლევის საფუძველზე საზღვარგარეთ ნასულთარიცხვისა და საზღვარგარეთ შრომითი საქმიანობის შესახებ	კვარტალური	საქსტატი
	კერძო სექტორის საგარეო დავალიანების შესახებ	კვარტალური	საქსტატი
02-02-02	საწარმოთა საგარეო ეკონომიკური საქმიანობის შესახებ	კვარტალური	მსხვილი საწარმოები
02-02-01	საწარმოთა საგარეო ეკონომიკური საქმიანობის შესახებ	წლიური	საშუალო და მსხვილი საწარმოები
	მაქოსებრი საგარეო ვაჭრობისა და ტურისტული მომსახურების სპეციალური შერჩევითი გამოკვლევა	ერთჯერადი ჩატარდა 2006 წლის ივლის-ნოემბერში	საქსტატი

ცხრილი 5.3 საქარტოვალს ფინანსთა სამინისტროს ინფორმაციული წყაროები

ფორმის ნომერი	ფორმის დასახელება	პერიოდულობა	ინფორმაციის მომწოდებელი
	საგარეო სახელმწიფო და სახელმწიფო გარანტიით აღებული სესხები და მისი მომსახურება	კვარტალური	ფინანსთა სამინისტრო
	საზღვარგარეთიდან მიღებული გრანტები, ტექნიკური და ჰუმანიტარული დახმარება	კვარტალური	ფინანსთა სამინისტრო
	სახელმწიფო ინსტიტუტების საზღვარგარეთ საბანკო ანგარიშებზე არსებული თანხის ნაშთები	კვარტალური	ფინანსთა სამინისტრო
	საგარეო სახელმწიფო და სახელმწიფო გარანტიით აღებული ვალის მდგომარეობა	კვარტალური	ფინანსთა სამინისტრო
	სატვირთო-საბაჟო დეკლარაციების მონაცემთა ბაზა	ყოველთვიური	ფინანსთა სამინისტროს შემოსავლების სამსახური

ცხრილი 5.4 სხვადასხვა სამინისტროებიდან და უწყებებიდან მიღებული ინფორმაცია

ფორმის ნომერი	ფორმის დასახელება	პერიოდულობა	ინფორმაციის მომწოდებელი
02-03-09	საქართველოს საელჩოებისა და საკონსულოების საზღვარგარეთ არსებულ საბანკო ანგარიშებზე სახსრების მოძრაობის შესახებ	ყოველკვარტალური	საგარეო საქმეთა სამინისტრო
02-03-11	საერთაშორისო ორგანიზაციებში გადახდილი შენატანების შესახებ	ყოველკვარტალური	საგარეო საქმეთა სამინისტრო
	ადმინისტრაციულ მონაცემთა ბაზა ფიზიკური პირების მიერ სახელმწიფო საზღვრის გადაკვეთის შესახებ	ყოველკვარტალური	შსს საქართველოს სასაზღვრო პოლიცია
	ადმინისტრაციულ მონაცემთა ბაზა სატრანსპორტო საშუალებების მიერ სახელმწიფო საზღვრის გადაკვეთის შესახებ	ყოველკვარტალური	შსს საქართველოს სასაზღვრო პოლიცია
	სადაზღვევო მომსახურების ექსპორტი-იმპორტისა და სადაზღვევო კომპანიების კაპიტალში უცხოური ინვესტიციების შესახებ	ყოველკვარტალური	სადაზღვევო კომპანიები
02-03-07	ინფორმაცია საზღვარგარეთ სტაჟირების, კურსებში, სემინარებში მონაწილეობისა და სხვა მივლინების შესახებ	ყოველკვარტალური	სამინისტროები, დეპარტამენტები და სხვა სახელმწიფო ინსტ. ერთეულები
02-03-08	ინფორმაცია საზღვარგარეთიდან მიღებული გრანტების, ტექნიკური და ჰუმანიტარული დახმარებების შესახებ	ყოველკვარტალური	სამინისტროები, დეპარტამენტები და სხვა სახელმწიფო ინსტ. ერთეულები

6. დანართები

დანართი 1. საქართველოს საგადასახდელო ბალანსი, 2005–2009 წლები
(სტანდარტული წარმოდგენა)
(ათასი აშშ დოლარი)

	2005	2006	2007	2008	2009
მიმდინარე ანგარიში	-709,202.0	-1,175,250.6	-2,009,965.2	-2,912,275.1	-1,216,465.4
საქონელი	-1,213,903.4	-2,019,354.3	-2,895,825.2	-3,833,225.4	-2,398,993.0
კრედიტი	1,472,437.3	1,666,525.9	2,088,284.8	2,427,979.4	1,893,602.4
დებეტი	-2,686,340.7	-3,685,880.2	-4,984,110.0	-6,261,204.8	-4,292,595.3
ზოგადი ვაჭრობა	-1,256,544.1	-2,112,825.9	-2,978,444.8	-3,955,173.6	-2,562,283.7
ექსპორტი	1,361,296.4	1,517,410.2	1,963,121.6	2,257,060.1	1,693,237.6
იმპორტი	-2,617,840.5	-3,630,236.1	-4,941,566.4	-6,212,233.8	-4,255,521.2
საქონელი გადამუშავებისათვის	277.4	40,582.6	4,528.7	12,710.1	16,771.1
კრედიტი	50,203.1	76,163.5	31,802.8	39,405.9	35,914.8
დებეტი	-49,925.7	-35,580.9	-27,274.1	-26,695.8	-19,143.7
გადამუშავება საზღვარგარეთ	722.0	511.0	-2,080.3	1,371.8	109.2
კრედიტი	3,072.8	4,322.9	883.6	2,674.3	744.2
დებეტი	-2,350.8	-3,811.9	-2,963.9	-1,302.5	-635.0
გადამუშავება საქართველოში	-444.6	40,071.6	6,609.0	11,338.3	16,661.9
კრედიტი	47,130.3	71,840.6	30,919.2	36,731.7	35,170.6
დებეტი	-47,574.9	-31,769.0	-24,310.2	-25,393.4	-18,508.7
საქონლის რემონტი	3,771.0	-2,254.4	-637.5	-4,689.4	355.3
კრედიტი	7,918.7	3,528.3	722.9	919.0	3,912.9
დებეტი	-4,147.7	-5,782.7	-1,360.4	-5,608.3	-3,557.6
პორტებში შექმნილი საქონელი	3,855.1	5,915.9	9,400.9	13,823.2	29,992.7
კრედიტი	18,276.3	20,052.6	23,245.7	30,482.6	44,347.8
დებეტი	-14,421.2	-14,136.7	-13,844.8	-16,659.4	-14,355.1
საზღვაო პორტებში	3,163.3	3,814.5	3,711.2	3,215.7	3,250.3
კრედიტი	3,562.1	4,182.2	4,003.3	3,427.4	3,466.3
დებეტი	-398.8	-367.6	-292.1	-211.7	-216.0
აეროპორტებში	691.8	2,101.3	5,689.7	10,607.5	26,742.4
კრედიტი	14,714.2	15,870.4	19,242.4	27,055.2	40,881.5
დებეტი	-14,022.4	-13,769.1	-13,552.7	-16,447.7	-14,139.1
არამონეტარული ოქრო	34,737.1	49,227.5	69,327.4	100,104.3	116,171.6
კრედიტი	34,742.7	49,371.4	69,391.7	100,111.7	116,189.3
დებეტი	-5.6	-143.9	-64.3	-7.4	-17.7
ოქრო როგორც მარაგი	0.0	0.0	0.0	0.0	0.0
კრედიტი	0.0	0.0	0.0	0.0	0.0
დებეტი	0.0	0.0	0.0	0.0	0.0
სხვა ოქრო	34,737.1	49,227.5	69,327.4	100,104.3	116,171.6
კრედიტი	34,742.7	49,371.4	69,391.7	100,111.7	116,189.3
დებეტი	-5.6	-143.9	-64.3	-7.4	-17.7
მომსახურება	83,591.0	157,785.8	161,150.2	21,002.0	333,308.1
კრედიტი	715,043.4	885,033.9	1,094,070.2	1,260,426.4	1,307,975.8
დებეტი	-631,452.4	-727,248.1	-932,920.0	-1,239,424.4	-974,667.7
ტრანსპორტი	43,707.1	23,022.5	4,121.8	-28,331.6	131,017.3
კრედიტი	331,755.4	410,807.6	511,425.5	613,620.3	621,874.7
დებეტი	-288,048.3	-387,785.0	-507,303.7	-641,951.9	-490,857.4
მგზავრები	-22,924.0	-42,208.3	-45,073.6	-76,452.5	-68,835.3
კრედიტი	45,543.7	47,984.3	56,037.8	57,869.2	61,424.4

გაგრძელება

	2005	2006	2007	2008	2009
დებეტი	-68,467.7	-90,192.5	-101,111.4	-134,321.7	-130,259.7
ფრახტი	-17,896.3	-45,147.6	-73,754.9	-50,460.6	100,598.9
კრედიტი	174,114.2	226,995.0	307,520.8	430,118.9	437,468.5
დებეტი	-192,010.5	-272,142.5	-381,275.6	-480,579.6	-336,869.6
სხვა	84,527.4	110,378.4	122,950.3	98,581.5	99,253.7
კრედიტი	112,097.5	135,828.4	147,867.0	125,632.2	122,981.9
დებეტი	-27,570.2	-25,450.0	-24,916.7	-27,050.7	-23,728.1
საზღვაო ტრანსპორტი	-6,037.8	-9,820.1	-36,859.7	-96,901.6	-45,471.8
კრედიტი	75,200.6	94,851.2	109,697.4	84,450.5	83,925.3
დებეტი	-81,238.4	-104,671.3	-146,557.1	-181,352.0	-129,397.0
მგზავრები	492.0	1,045.8	1,340.6	393.9	678.2
კრედიტი	1,331.4	1,921.7	1,805.0	1,052.7	1,348.1
დებეტი	-839.4	-875.9	-464.3	-658.8	-669.9
ფრახტი	-72,017.3	-92,231.0	-135,182.3	-169,657.0	-119,417.2
კრედიტი	3,861.6	5,336.1	5,453.3	5,909.5	5,835.5
დებეტი	-75,878.9	-97,567.0	-140,635.5	-175,566.5	-125,252.8
სხვა	65,487.5	81,365.1	96,982.0	72,361.6	73,267.2
კრედიტი	70,007.6	87,593.5	102,439.2	77,488.3	76,741.6
დებეტი	-4,520.1	-6,228.3	-5,457.2	-5,126.7	-3,474.4
საჰაერო ტრანსპორტი	-15,618.8	-21,557.6	-47,769.0	-75,840.4	-47,190.4
კრედიტი	76,559.6	83,454.9	83,422.7	82,926.9	81,486.3
დებეტი	-92,178.4	-105,012.5	-131,191.7	-158,767.2	-128,676.7
მგზავრები	-11,444.1	-20,423.8	-21,832.3	-46,519.9	-36,467.6
კრედიტი	40,043.0	39,619.6	43,723.9	43,552.7	45,255.9
დებეტი	-51,487.1	-60,043.4	-65,556.2	-90,072.7	-81,723.6
ფრახტი	-22,153.1	-29,230.6	-50,785.6	-53,907.2	-34,474.8
კრედიტი	569.3	881.7	1,650.0	1,445.9	1,083.8
დებეტი	-22,722.4	-30,112.2	-52,435.7	-55,353.1	-35,558.7
სხვა	17,978.3	28,096.8	24,848.9	24,586.8	23,752.1
კრედიტი	35,947.3	42,953.7	38,048.8	37,928.2	35,146.5
დებეტი	-17,969.0	-14,856.9	-13,199.8	-13,341.4	-11,394.4
სხვა ტრანსპორტი	65,363.7	54,400.2	88,750.5	144,410.3	223,679.4
კრედიტი	179,995.1	232,501.4	318,305.4	446,243.0	456,463.2
დებეტი	-114,631.5	-178,101.3	-229,554.9	-301,832.7	-232,783.8
მგზავრები	-11,971.8	-22,830.2	-24,582.0	-30,326.4	-33,045.9
კრედიტი	4,169.3	6,443.0	10,508.9	13,263.7	14,820.3
დებეტი	-16,141.1	-29,273.2	-35,090.8	-43,590.1	-47,866.3
ფრახტი	76,274.0	76,313.9	112,213.1	173,103.6	254,491.0
კრედიტი	169,683.2	220,777.2	300,417.5	422,763.5	430,549.2
დებეტი	-93,409.2	-144,463.3	-188,204.4	-249,660.0	-176,058.2
სხვა	1,061.5	916.5	1,119.4	1,633.2	2,234.4
კრედიტი	6,142.6	5,281.2	7,379.1	10,215.7	11,093.7
დებეტი	-5,081.1	-4,364.8	-6,259.7	-8,582.5	-8,859.3
სხვა ტრანსპორტის კლასიფიკაცია					
რკინიგზის ტრანსპორტი	57,475.5	57,269.3	44,524.6	37,274.2	66,482.2
კრედიტი	93,885.0	112,451.6	110,699.9	120,403.6	105,260.2
დებეტი	-36,409.5	-55,182.3	-66,175.3	-83,129.3	-38,777.9
მგზავრები	-564.1	-770.7	-643.7	-642.6	-379.7
კრედიტი	84.9	152.2	156.5	177.7	487.5
დებეტი	-649.0	-922.8	-800.2	-820.3	-867.3
ფრახტი	58,397.2	58,582.6	45,822.1	38,739.9	67,241.1
კრედიტი	93,800.1	112,299.4	110,543.4	120,225.8	104,772.6
დებეტი	-35,402.9	-53,716.9	-64,721.3	-81,485.9	-37,531.6

გაგრძელება

	2005	2006	2007	2008	2009
სხვა	-357.6	-542.6	-653.8	-823.1	-379.1
კრედიტი	0.0	0.0	0.0	0.0	0.0
დებეტი	-357.6	-542.6	-653.8	-823.1	-379.1
საგზაო ტრანსპორტი	-47,130.3	-93,620.3	-122,787.5	-161,661.4	-131,872.7
კრედიტი	31,091.6	29,298.7	40,592.1	57,041.9	62,133.1
დებეტი	-78,221.9	-122,918.9	-163,379.6	-218,703.3	-194,005.8
მგზავრები	-11,407.7	-22,059.5	-23,938.2	-29,683.8	-32,666.2
კრედიტი	4,084.4	6,290.8	10,352.4	13,086.0	14,332.8
დებეტი	-15,492.1	-28,350.4	-34,290.6	-42,769.8	-46,999.0
ფრახტი	-37,141.7	-73,019.8	-100,622.4	-134,433.8	-101,820.0
კრედიტი	20,864.6	17,726.6	22,860.7	33,740.2	36,706.6
დებეტი	-58,006.3	-90,746.4	-123,483.1	-168,174.0	-138,526.6
სხვა	1,419.1	1,459.1	1,773.2	2,456.3	2,613.5
კრედიტი	6,142.6	5,281.2	7,379.1	10,215.7	11,093.7
დებეტი	-4,723.5	-3,822.2	-5,605.9	-7,759.5	-8,480.2
მილსადენი	55,018.5	90,751.2	167,013.4	268,797.5	289,069.9
კრედიტი	55,018.5	90,751.2	167,013.4	268,797.5	289,069.9
დებეტი	0.0	0.0	0.0	0.0	0.0
ტურიზმი	72,601.4	145,926.7	207,975.0	243,155.3	288,806.0
კრედიტი	241,441.5	312,570.9	383,745.8	446,646.0	470,283.4
დებეტი	-168,840.1	-166,644.2	-175,770.8	-203,490.6	-181,477.4
საქმიანი	32,261.5	55,129.5	94,310.1	110,210.1	132,028.9
კრედიტი	143,298.1	167,686.4	210,195.9	257,754.3	260,940.1
დებეტი	-111,036.6	-112,556.9	-115,885.9	-147,544.2	-128,911.1
სეზონური და მოსაზღვრე ქვეყნის მუშაკთა ხარჯები	-4,910.3	-7,411.9	-9,760.8	-11,972.9	-12,977.9
კრედიტი	1,953.1	1,363.5	679.7	847.6	805.0
დებეტი	-6,863.4	-8,775.4	-10,440.4	-12,820.5	-13,782.9
სხვა	37,171.8	62,541.4	104,070.8	122,183.0	145,006.9
კრედიტი	141,345.0	166,322.9	209,516.2	256,906.8	260,135.1
დებეტი	-104,173.2	-103,781.6	-105,445.4	-134,723.8	-115,128.2
პირადი	40,339.9	90,797.3	113,664.9	132,945.2	156,777.0
კრედიტი	98,143.4	144,884.5	173,549.8	188,891.6	209,343.3
დებეტი	-57,803.5	-54,087.3	-59,884.9	-55,946.4	-52,566.3
ჯანდაცვის ხარჯები	-3,199.4	-2,607.0	-276.8	279.5	-461.9
კრედიტი	199.1	211.7	271.9	344.6	387.8
დებეტი	-3,398.5	-2,818.8	-548.7	-65.1	-849.7
განათლების ხარჯები	-38,701.2	-38,431.2	-38,417.6	-38,406.1	-25,194.0
კრედიტი	4,632.5	4,397.4	4,295.9	3,633.3	3,208.9
დებეტი	-43,333.7	-42,828.6	-42,713.5	-42,039.4	-28,402.9
სხვა	82,240.5	131,835.5	152,359.3	171,071.8	182,433.0
კრედიტი	93,311.8	140,275.4	168,982.0	184,913.7	205,746.6
დებეტი	-11,071.3	-8,439.9	-16,622.8	-13,841.9	-23,313.6
კავშირგაბმულობის მომსახურება	2,410.5	3,158.5	3,118.6	10,509.9	14,504.2
კრედიტი	19,757.6	17,547.3	14,496.7	23,618.8	28,215.5
დებეტი	-17,347.1	-14,388.9	-11,378.1	-13,108.9	-13,711.3
საფოსტო და საკურიერო მომსახურება	767.3	843.4	922.0	1,179.4	1,786.1
კრედიტი	1,262.9	1,255.5	1,380.2	1,662.9	2,522.5
დებეტი	-495.6	-412.0	-458.2	-483.5	-736.4
სატელეკომუნიკაციო მომსახურება	1,643.2	2,315.0	2,196.6	9,330.5	12,718.1
კრედიტი	18,494.7	16,291.9	13,116.5	21,955.9	25,693.0
დებეტი	-16,851.6	-13,976.9	-10,919.9	-12,625.4	-12,974.9
სამშენებლო მომსახურება	-16,031.5	-4,287.6	-3,405.2	-15,568.1	-14,562.9
კრედიტი	0.0	0.0	2,762.5	2,194.1	6,343.8

გაგრძელება

	2005	2006	2007	2008	2009
დებეტი	-16,031.5	-4,287.6	-6,167.6	-17,762.3	-20,906.7
მშენებლობა საზღვარგარეთ	0.0	0.0	2,762.5	2,194.1	-8,229.9
კრედიტი	0.0	0.0	2,762.5	2,194.1	6,343.8
დებეტი	0.0	0.0	0.0	0.0	-14,573.7
მშენებლობა საქართველოში	-16,031.5	-4,287.6	-6,167.6	-17,762.3	-6,333.0
კრედიტი	0.0	0.0	0.0	0.0	0.0
დებეტი	-16,031.5	-4,287.6	-6,167.6	-17,762.3	-6,333.0
სადაზღვევო მომსახურება	-47,964.7	-66,936.9	-97,800.4	-135,574.4	-93,381.0
კრედიტი	10,957.7	13,415.4	13,022.4	15,113.1	15,380.7
დებეტი	-58,922.4	-80,352.3	-110,822.8	-150,687.5	-108,761.7
სიცოცხლის დაზღვევა და საპენსიო ფონდი	0.0	0.0	0.0	0.0	0.0
კრედიტი	0.0	0.0	0.0	0.0	0.0
დებეტი	0.0	0.0	0.0	0.0	0.0
ფრახტი	-38,712.0	-56,941.3	-84,428.0	-106,908.1	-73,834.9
კრედიტი	9,380.0	11,229.9	11,054.3	12,022.6	10,477.3
დებეტი	-48,092.0	-68,171.3	-95,482.3	-118,930.7	-84,312.2
სხვა პირდაპირი დაზღვევა	-422.0	148.7	-811.1	-6,425.7	-2,329.6
კრედიტი	596.5	1,058.3	572.3	619.4	2,990.5
დებეტი	-1,018.5	-909.6	-1,383.5	-7,045.1	-5,320.1
მეორადი დაზღვევა	-9,811.8	-11,271.4	-13,957.0	-24,711.7	-19,129.5
კრედიტი	0.0	0.0	0.0	0.0	0.0
დებეტი	-9,811.8	-11,271.4	-13,957.0	-24,711.7	-19,129.5
დამხმარე მომსახურება	981.2	1,127.1	1,395.7	2,471.2	1,912.9
კრედიტი	981.2	1,127.1	1,395.7	2,471.2	1,912.9
დებეტი	0.0	0.0	0.0	0.0	0.0
ფინანსური მომსახურება	18,060.0	14,716.2	-3,036.6	-7,762.1	-3,945.1
კრედიტი	20,269.8	18,882.3	9,125.2	9,662.3	13,260.7
დებეტი	-2,209.8	-4,166.2	-12,161.8	-17,424.4	-17,205.9
კომპიუტერული და საინფორმაციო მომსახურება	-960.4	-246.4	-377.8	-7,141.8	-1,541.8
კრედიტი	119.6	537.6	1,886.3	3,503.7	6,060.0
დებეტი	-1,080.0	-783.9	-2,264.1	-10,645.5	-7,601.8
კომპიუტერული მომსახურება	-285.3	-220.0	-377.6	-4,522.5	-2,490.2
კრედიტი	0.0	44.0	1,003.2	1,485.5	1,983.2
დებეტი	-285.3	-264.0	-1,380.7	-6,008.0	-4,473.3
საინფორმაციო მომსახურება	-675.1	-26.3	-0.2	-2,619.3	948.3
კრედიტი	119.6	493.6	883.2	2,018.2	4,076.8
დებეტი	-794.7	-519.9	-883.3	-4,637.5	-3,128.5
როიალტი და სალიცენზიო გადასახადი	3,973.8	7,908.4	5,758.8	-2,206.1	-1,094.8
კრედიტი	9,294.6	12,932.0	10,630.3	6,197.4	7,464.3
დებეტი	-5,320.8	-5,023.6	-4,871.5	-8,403.5	-8,559.2
სხვა საქმიანი მომსახურება	-15,267.6	-14,915.5	-14,566.1	-47,153.4	-14,392.4
კრედიტი	10,835.7	8,762.6	20,298.6	27,096.2	36,455.0
დებეტი	-26,103.2	-23,678.0	-34,864.7	-74,249.6	-50,847.3
ვაჭრობა და მასთან დაკავშირებული მომსახურება	-171.9	-366.8	-161.4	-2,821.1	-1,028.0
კრედიტი	0.0	0.0	326.5	713.3	1,412.2
დებეტი	-171.9	-366.8	-487.9	-3,534.4	-2,440.3
ოპერაციული ლიზინგი	-8,389.7	-8,367.5	-3,759.5	-6,576.4	-1,891.3
კრედიტი	5,868.9	3,901.8	10,349.2	15,085.2	17,640.6
დებეტი	-14,258.5	-12,269.3	-14,108.7	-21,661.6	-19,531.9
სხვადასხვა საქმიანი, პროფესიული და ტექნიკური მომსახურება	-6,706.0	-6,181.1	-10,645.2	-37,755.9	-11,473.0
კრედიტი	4,966.8	4,860.8	9,622.8	11,297.7	17,402.1

გაგრძელება

	2005	2006	2007	2008	2009
დებეტი	-11,672.8	-11,041.9	-20,268.0	-49,053.6	-28,875.1
იურიდიული, საბუღალტრო, ადმინისტრაციული და საზოგადოებრივი მომსახურება	-3,620.0	-3,184.7	-1,397.4	-12,494.3	-4,464.7
კრედიტი	4,966.8	4,755.4	5,998.7	5,670.6	6,991.8
დებეტი	-8,586.8	-7,940.1	-7,396.0	-18,165.0	-11,456.5
იურიდიული მომსახურება	-85.4	-212.2	-949.0	-2,967.1	90.7
კრედიტი	0.0	0.0	54.4	412.5	1,447.8
დებეტი	-85.4	-212.2	-1,003.3	-3,379.6	-1,357.1
საბუღალტრო, აუდიტორული, ანგარიშგებასთან დაკავშირებული მომსახურება	-1,180.0	-864.3	-136.8	-2,844.5	292.0
კრედიტი	0.0	0.0	521.5	1,629.0	1,937.7
დებეტი	-1,180.0	-864.3	-658.2	-4,473.5	-1,645.7
საქმიანი და მართვასთან დაკავშირებული საკონსულტაციო და საზოგადოებრივი მომსახურება	-2,354.6	-2,108.3	-311.7	-6,682.7	-4,847.4
კრედიტი	4,966.8	4,755.4	5,422.8	3,629.1	3,606.3
დებეტი	-7,321.5	-6,863.6	-5,734.5	-10,311.8	-8,453.7
რეკლამა, ბაზრის გამოკვლევა და საზოგადოების გამოკითხვა	-620.7	-528.6	459.5	-1,470.9	2,288.8
კრედიტი	0.0	105.4	1,129.7	1,620.5	4,686.5
დებეტი	-620.7	-634.0	-670.2	-3,091.4	-2,397.6
არქიტექტურული, საინჟინრო და სხვა ტექნიკური მომსახურება	-1,133.3	-614.0	-4,761.6	-15,348.8	-7,660.2
კრედიტი	0.0	0.0	896.6	1,016.1	1,543.2
დებეტი	-1,133.3	-614.0	-5,658.2	-16,364.9	-9,203.4
სხვა ბიზნეს მომსახურება	-1,332.1	-1,853.9	-4,927.0	-8,353.8	-1,603.9
კრედიტი	0.0	0.0	1,597.8	2,990.5	4,100.7
დებეტი	-1,332.1	-1,853.9	-6,524.8	-11,344.4	-5,704.6
პირადი, კულტურული და გასართობი მომსახურება	3,165.9	5,519.8	1,947.0	-8,942.4	3,525.8
კრედიტი	3,165.9	5,519.8	8,681.4	8,947.6	14,066.8
დებეტი	0.0	0.0	-6,734.4	-17,890.0	-10,541.0
აუდიო-ვიზუალური და მასთან დაკავშირებული მომსახურება	280.6	484.2	529.1	-686.7	-51.6
კრედიტი	280.6	484.2	1,004.6	2,471.3	2,970.0
დებეტი	0.0	0.0	-475.5	-3,158.0	-3,021.6
სხვა პირადი, კულტურული და გასართობი მომსახურება	2,885.3	5,035.6	1,417.9	-8,255.7	3,577.4
კრედიტი	2,885.3	5,035.6	7,676.8	6,476.2	11,096.8
დებეტი	0.0	0.0	-6,258.9	-14,731.9	-7,519.4
სამთავრობო მომსახურება	19,896.3	43,920.1	57,415.0	20,016.7	24,373.0
კრედიტი	67,445.5	84,058.5	117,995.5	103,826.9	88,570.9
დებეტი	-47,549.2	-40,138.4	-60,580.5	-83,810.1	-64,197.9
საელჩოები, საკონსულოები	-1,645.5	3,194.5	-7,213.8	-27,001.8	-10,002.3
კრედიტი	19,805.6	24,277.1	30,583.5	29,910.7	31,067.1
დებეტი	-21,451.0	-21,082.6	-37,797.3	-56,912.5	-41,069.4
სამხედრო ერთეულები და უწყებები	2,975.1	13,165.7	38,275.4	28,384.9	6,807.9
კრედიტი	22,899.0	24,371.0	46,632.6	41,337.4	21,007.9
დებეტი	-19,923.9	-11,205.3	-8,357.2	-12,952.4	-14,200.0
სხვა	18,566.7	27,559.9	26,353.4	18,633.6	27,567.4
კრედიტი	24,740.9	35,410.4	40,779.4	32,578.8	36,495.9
დებეტი	-6,174.3	-7,850.5	-14,426.0	-13,945.2	-8,928.5
შემოსავალი	62,072.7	162,374.4	36,256.0	-160,406.6	-117,618.4
კრედიტი	263,325.2	341,206.8	481,606.7	494,181.3	422,686.9
დებეტი	-201,252.4	-178,832.3	-445,350.7	-654,587.9	-540,305.2
მუშაკთა შრომის ანაზღაურება	229,247.9	295,113.2	379,233.9	375,001.6	361,497.3
კრედიტი	247,248.5	315,280.4	405,598.0	419,152.6	391,548.7

გაგრძელება

	2005	2006	2007	2008	2009
დებეტი	-18,000.7	-20,167.3	-26,364.2	-44,151.0	-30,051.4
საინვესტიციო შემოსავალი	-167,175.1	-132,738.7	-342,977.9	-535,408.2	-479,115.7
კრედიტი	16,076.6	25,926.3	76,008.7	75,028.7	31,138.2
დებეტი	-183,251.7	-158,665.0	-418,986.5	-610,436.9	-510,253.9
პირდაპირი ინვესტიციები	-112,711.9	-94,371.5	-297,545.6	-355,684.5	-262,500.7
კრედიტი	3,522.7	67.7	17.8	5,608.6	337.9
დებეტი	-116,234.5	-94,439.2	-297,563.4	-361,293.0	-262,838.6
შემოსავალი აქციებიდან (დივიდენდები)	-105,535.7	-92,031.3	-222,221.5	-256,994.8	-183,950.0
კრედიტი	3,522.7	0.0	0.0	4,655.0	-973.2
დებეტი	-109,058.3	-92,031.3	-222,221.5	-261,649.8	-182,976.8
დივიდენდები და ფილიალების განაწილებული მოგება	-60,570.9	-27,535.4	-173,266.0	-182,919.4	-233,250.4
კრედიტი	0.0	0.0	0.0	2,400.0	500.0
დებეტი	-60,570.9	-27,535.4	-173,266.0	-185,319.4	-233,750.4
რეინვესტირებული შემოსავლები და ფილიალების გაუნაწილებელი მოგება	-44,964.7	-64,495.9	-48,955.5	-74,075.4	49,300.4
კრედიტი	3,522.7	0.0	0.0	2,255.0	-1,473.2
დებეტი	-48,487.4	-64,495.9	-48,955.5	-76,330.4	50,773.6
შემოსავალი სესხებიდან (პროცენტი)	-7,176.2	-2,340.2	-75,324.1	-98,689.7	-78,550.7
კრედიტი	0.0	67.7	17.8	953.5	1,311.1
დებეტი	-7,176.2	-2,407.9	-75,341.9	-99,643.2	-79,861.8
პორტფელის ინვესტიციები	5,290.7	8,419.1	22,035.2	-8,983.9	-30,651.9
კრედიტი	5,354.6	8,953.1	23,258.5	28,381.9	16,691.4
დებეტი	-63.9	-533.9	-1,223.2	-37,365.8	-47,343.3
შემოსავალი აქციებიდან (დივიდენდები)	-32.7	-533.9	-1,223.2	-10,803.3	-9,843.3
კრედიტი	0.0	0.0	0.0	0.0	0.0
დებეტი	-32.7	-533.9	-1,223.2	-10,803.3	-9,843.3
ეროვნული ბანკი	0.0	0.0	0.0	0.0	0.0
სამთავრობო სექტორი	0.0	0.0	0.0	0.0	0.0
ბანკები	-32.7	-219.2	-1,163.6	-2,821.7	-570.9
კრედიტი	0.0	0.0	0.0	0.0	0.0
დებეტი	-32.7	-219.2	-1,163.6	-2,821.7	-570.9
სხვა სექტორები	0.0	-314.7	-59.6	-7,981.6	-9,272.4
კრედიტი	0.0	0.0	0.0	0.0	0.0
დებეტი	0.0	-314.7	-59.6	-7,981.6	-9,272.4
შემოსავალი სესხებიდან (პროცენტი)	5,323.4	8,953.1	23,258.5	1,819.4	-20,808.6
კრედიტი	5,354.6	8,953.1	23,258.5	28,381.9	16,691.4
დებეტი	-31.2	0.0	0.0	-26,562.5	-37,500.0
ობლიგაციები	0.0	0.0	619.7	-25,625.0	-37,500.0
კრედიტი	0.0	0.0	619.7	937.5	0.0
დებეტი	0.0	0.0	0.0	-26,562.5	-37,500.0
ეროვნული ბანკი	0.0	0.0	0.0	0.0	0.0
კრედიტი	0.0	0.0	0.0	0.0	0.0
დებეტი	0.0	0.0	0.0	0.0	0.0
სამთავრობო სექტორი	0.0	0.0	0.0	-25,850.3	-37,500.0
კრედიტი	0.0	0.0	0.0	712.2	0.0
დებეტი	0.0	0.0	0.0	-26,562.5	-37,500.0
ბანკები	0.0	0.0	619.7	225.3	0.0
კრედიტი	0.0	0.0	619.7	225.3	0.0
დებეტი	0.0	0.0	0.0	0.0	0.0
სხვა სექტორები	0.0	0.0	0.0	0.0	0.0
კრედიტი	0.0	0.0	0.0	0.0	0.0
დებეტი	0.0	0.0	0.0	0.0	0.0
ფულადი ბაზრის ინსტრუმენტები	5,323.4	8,953.1	22,638.8	27,444.4	16,691.4

გაგრძელება

	2005	2006	2007	2008	2009
კრედიტი	5,354.6	8,953.1	22,638.8	27,444.4	16,691.4
დებეტი	-31.2	0.0	0.0	0.0	0.0
ეროვნული ბანკი	5,354.6	8,953.1	22,638.8	27,444.4	16,691.4
კრედიტი	5,354.6	8,953.1	22,638.8	27,444.4	16,691.4
დებეტი	0.0	0.0	0.0	0.0	0.0
სამთავრობო სექტორი	-31.2	0.0	0.0	0.0	0.0
კრედიტი	0.0	0.0	0.0	0.0	0.0
დებეტი	-31.2	0.0	0.0	0.0	0.0
ბანკები	0.0	0.0	0.0	0.0	0.0
სხვა სექტორები	0.0	0.0	0.0	0.0	0.0
სხვა ინვესტიციები	-59,753.9	-46,786.4	-67,467.5	-170,739.9	-185,963.1
კრედიტი	7,199.3	16,905.6	52,732.4	41,038.2	14,108.9
დებეტი	-66,953.3	-63,692.0	-120,199.8	-211,778.1	-200,072.0
ეროვნული ბანკი	3,939.3	12,352.4	34,324.5	17,662.6	-3,558.7
კრედიტი	5,687.0	14,031.6	35,656.7	20,154.1	3,491.3
დებეტი	-1,747.6	-1,679.2	-1,332.2	-2,491.5	-7,050.1
სამთავრობო სექტორი	-32,829.6	-28,758.2	-25,133.9	-21,598.7	-24,392.9
კრედიტი	211.9	312.2	19.1	3,878.0	96.1
დებეტი	-33,041.6	-29,070.4	-25,153.0	-25,476.7	-24,489.0
ბანკები	-19,975.2	-17,382.9	-59,834.5	-119,993.4	-108,521.8
კრედიტი	1,047.9	1,426.6	11,155.8	12,764.3	6,449.1
დებეტი	-21,023.1	-18,809.6	-70,990.3	-132,757.7	-114,970.9
სხვა სექტორები	-10,888.4	-12,997.7	-16,823.6	-46,810.4	-49,489.7
კრედიტი	252.6	1,135.2	5,900.7	4,241.9	4,072.4
დებეტი	-11,141.0	-14,132.8	-22,724.3	-51,052.3	-53,562.1
მიმდინარე ტრანსფერტები	359,037.6	523,943.4	688,453.8	1,060,354.9	966,837.9
კრედიტი	413,435.0	586,956.8	768,455.9	1,142,020.1	1,037,857.1
დებეტი	-54,397.4	-63,013.4	-80,002.1	-81,665.2	-71,019.3
სამთავრობო სექტორი	100,348.5	139,815.0	138,491.5	364,993.6	140,293.7
კრედიტი	141,445.2	191,436.6	207,033.1	429,267.3	199,578.8
(გდ) სამთავრობათშორისო გრანტები	61,950.7	81,367.4	112,901.4	322,170.8	108,455.1
(გდ)გრანტები მიღებული სავალუტო ფონდიდან	0.0	0.0	0.0	0.0	0.0
სხვა	79,494.5	110,069.2	94,131.7	107,096.5	91,123.6
დებეტი	-41,096.8	-51,621.6	-68,541.6	-64,273.6	-59,285.0
სხვა სექტორები	258,689.2	384,128.4	549,962.3	695,361.3	826,544.1
კრედიტი	271,989.7	395,520.2	561,422.8	712,752.8	838,278.4
დებეტი	-13,300.6	-11,391.8	-11,460.5	-17,391.6	-11,734.3
მუშაკთა გზავნილები	86,187.5	149,139.4	243,332.1	302,685.5	315,842.7
კრედიტი	93,792.5	152,955.3	245,028.2	305,122.6	317,364.4
დებეტი	-7,605.0	-3,815.9	-1,696.1	-2,437.1	-1,521.7
სხვა ტრანსფერტები	172,501.6	234,989.0	306,630.2	392,675.8	510,701.4
კრედიტი	178,197.2	242,564.9	316,394.5	407,630.3	520,914.0
დებეტი	-5,695.6	-7,575.9	-9,764.4	-14,954.5	-10,212.5
კაპიტალისა და ფინანსური ანგარიში	683,248.2	1,239,846.6	2,045,034.3	2,948,378.2	1,161,675.2
კაპიტალის ანგარიში	58,644.3	171,156.2	127,945.8	112,284.0	182,504.2
კრედიტი	61,571.4	172,194.8	128,250.9	112,422.7	182,614.6
დებეტი	-2,927.1	-1,038.6	-305.1	-138.7	-110.5
კაპიტალური ტრანსფერტები	58,644.3	171,156.2	127,945.8	112,284.0	182,504.2
კრედიტი	61,571.4	172,194.8	128,250.9	112,422.7	182,614.6
დებეტი	-2,927.1	-1,038.6	-305.1	-138.7	-110.5
სამთავრობო სექტორი	48,279.7	145,402.2	67,911.2	86,797.2	169,960.2
კრედიტი	48,279.7	145,402.2	67,911.2	86,797.2	169,960.2
დებეტი	0.0	0.0	0.0	0.0	0.0

გაგრძელება

	2005	2006	2007	2008	2009
ვალის პატიება	0.0	54,404.7	1.9	2,332.9	0.0
კრედიტი	0.0	54,404.7	1.9	2,332.9	0.0
(გდ) განსაკუთრებული დაფინანსება	0.0	2,180.4	1.9	11.8	0.0
სხვა	0.0	52,224.3	0.0	2,321.2	0.0
დებეტი	0.0	0.0	0.0	0.0	0.0
სხვა	48,279.7	90,997.5	67,909.3	84,464.3	169,960.2
კრედიტი	48,279.7	90,997.5	67,909.3	84,464.3	169,960.2
დებეტი	0.0	0.0	0.0	0.0	0.0
სხვა სექტორები	10,364.6	25,754.1	60,034.6	25,486.8	12,544.0
კრედიტი	13,291.7	26,792.6	60,339.6	25,625.5	12,654.4
დებეტი	-2,927.1	-1,038.6	-305.1	-138.7	-110.5
მიგრანტების ტრანსფერტები	2,166.1	16,063.8	44,550.0	7,656.4	5,311.8
კრედიტი	5,093.2	17,102.3	44,855.0	7,795.0	5,422.3
დებეტი	-2,927.1	-1,038.6	-305.1	-138.7	-110.5
ვალის პატიება	0.0	0.0	362.5	7,494.1	167.1
კრედიტი	0.0	0.0	362.5	7,494.1	167.1
დებეტი	0.0	0.0	0.0	0.0	0.0
სხვა	8,198.5	9,690.3	15,122.1	10,336.3	7,065.1
კრედიტი	8,198.5	9,690.3	15,122.1	10,336.3	7,065.1
დებეტი	0.0	0.0	0.0	0.0	0.0
არასანარმოო არაფინანსური აქტივების ყიდვა-გაყიდვა	0.0	0.0	0.0	0.0	0.0
კრედიტი	0.0	0.0	0.0	0.0	0.0
დებეტი	0.0	0.0	0.0	0.0	0.0
ფინანსური ანგარიში	624,603.9	1,068,690.3	1,917,088.5	2,836,094.2	979,171.1
პირდაპირი ინვესტიციები					
პირდაპირი ინვესტიციები საზღვარგარეთ	89,477.3	15,831.4	-76,344.0	-69,962.0	1,062.9
სააქციო კაპიტალი	93,000.0	18,020.0	-78,635.6	-67,706.9	904.3
მოთხოვნები შვილობილი კომპანიისადმი	93,000.0	18,020.0	-78,635.6	-67,706.9	904.3
ვალდებულებები შვილობილი კომპ. მიმართ	0.0	0.0	0.0	0.0	0.0
რეინვესტირებული შემოსავლები	-3,522.7	0.0	0.0	-2,255.0	1,473.2
მოთხოვნები	-3,522.7	0.0	0.0	-2,255.0	1,473.2
ვალდებულებები	0.0	0.0	0.0	0.0	0.0
სხვა კაპიტალი	0.0	-2,188.6	2,291.6	0.0	-1,314.7
მოთხოვნები შვილობილი კომპანიისადმი	0.0	-2,188.6	2,291.6	0.0	-1,314.7
ვალდებულებები შვილობილი კომპ. მიმართ	0.0	0.0	0.0	0.0	0.0
პირდაპირი ინვესტიციები საქართველოში	452,752.3	1,170,077.4	1,750,242.6	1,564,030.3	658,400.6
სააქციო კაპიტალი	334,869.5	858,125.2	860,955.5	1,097,977.6	615,480.2
მოთხოვნები პირდაპირი ინვესტორებისადმი	0.0	0.0	0.0	0.0	0.0
ვალდებულებები პირდაპირი ინვესტორის მიმართ	334,869.5	858,125.2	860,955.5	1,097,977.6	615,480.2
(გდ) ინვესტიციები დაკავშირებული ვალის შემცირებასთან	0.0	0.0	0.0	0.0	0.0
(გდ) სხვა	0.0	0.0	0.0	0.0	0.0
სხვა	334,869.5	858,125.2	860,955.5	1,097,977.6	615,480.2
რეინვესტირებული შემოსავლები	48,487.4	64,495.9	48,955.5	76,330.4	-50,773.6
მოთხოვნები	0.0	0.0	0.0	0.0	0.0
ვალდებულებები	48,487.4	64,495.9	48,955.5	76,330.4	-50,773.6
სხვა კაპიტალი	69,395.4	247,456.3	840,331.6	389,722.3	93,694.0
მოთხოვნები პირდაპირი ინვესტორებისადმი	-355.0	-215.0	-127,373.2	-26,989.2	5,973.7
ვალდებულებები პირდაპირი ინვესტორის მიმართ	69,750.4	247,671.3	967,704.8	416,711.5	87,720.3
პორტფელის ინვესტიციები					
აქტივები	13,064.1	-2,188.5	-12,662.6	675.6	-1,130.9
აქციები	0.0	-2,188.5	-5,084.1	2.5	-1,130.9
ეროვნული ბანკი	0.0	0.0	0.0	0.0	0.0
სამთავრობო სექტორი	0.0	0.0	0.0	0.0	0.0

გაგრძელება

	2005	2006	2007	2008	2009
ბანკები	0.0	-2,188.5	-5,084.1	2.5	0.0
სხვა სექტორები	0.0	0.0	0.0	0.0	-1,130.9
სავალო ფასიანი ქაღალდები	13,064.1	0.0	-7,578.4	673.1	0.0
ობლიგაციები	0.0	0.0	-5,210.5	-1,695.5	0.0
ეროვნული ბანკი	0.0	0.0	0.0	0.0	0.0
სამთავრობო სექტორი	0.0	0.0	0.0	-6,814.9	0.0
ბანკები	0.0	0.0	-5,119.5	5,119.5	0.0
სხვა სექტორები	0.0	0.0	-91.0	0.0	0.0
ფულადი ბაზრის ინსტრუმენტები	13,064.1	0.0	-2,367.9	2,368.6	0.0
ეროვნული ბანკი	0.0	0.0	0.0	0.0	0.0
სამთავრობო სექტორი	0.0	0.0	0.0	0.0	0.0
ბანკები	13,064.1	0.0	-2,367.9	2,368.6	0.0
სხვა სექტორები	0.0	0.0	0.0	0.0	0.0
ვალდებულებები	2,409.5	142,508.6	33,634.5	625,915.3	13,198.4
აქციები	2,500.0	142,508.6	33,634.5	118,102.8	13,198.4
ბანკები	2,500.0	142,485.0	33,651.5	101,414.7	8,223.9
სხვა სექტორები	0.0	23.6	-16.9	16,688.1	4,974.5
სავალო ფასიანი ქაღალდები	-90.5	0.0	0.0	507,812.5	0.0
ობლიგაციები	0.0	0.0	0.0	507,812.5	0.0
ეროვნული ბანკი	0.0	0.0	0.0	0.0	0.0
სამთავრობო სექტორი	0.0	0.0	0.0	507,812.5	0.0
(გდ) ფასიანი ქაღალდები	0.0	0.0	0.0	507,812.5	0.0
სხვა	0.0	0.0	0.0	0.0	0.0
ბანკები	0.0	0.0	0.0	0.0	0.0
სხვა სექტორები	0.0	0.0	0.0	0.0	0.0
ფულადი ბაზრის ინსტრუმენტები	-90.5	0.0	0.0	0.0	0.0
ეროვნული ბანკი	0.0	0.0	0.0	0.0	0.0
სამთავრობო სექტორი	-90.5	0.0	0.0	0.0	0.0
(გდ) ფასიანი ქაღალდები	-90.5	0.0	0.0	0.0	0.0
სხვა	0.0	0.0	0.0	0.0	0.0
ბანკები	0.0	0.0	0.0	0.0	0.0
სხვა სექტორები	0.0	0.0	0.0	0.0	0.0
ფინანსური წარმოებულები, წმინდა	0.0	0.0	1,066.8	7,778.8	567.4
ეროვნული ბანკი	0.0	0.0	0.0	0.0	0.0
სამთავრობო სექტორი	0.0	0.0	0.0	0.0	0.0
ბანკები	0.0	0.0	1,066.8	7,778.8	567.4
სხვა სექტორები	0.0	0.0	0.0	0.0	0.0
ფინანსური წარმოებულები, აქტივები	0.0	0.0	1,247.8	11,079.7	1,105.8
ეროვნული ბანკი	0.0	0.0	0.0	0.0	0.0
სამთავრობო სექტორი	0.0	0.0	0.0	0.0	0.0
ბანკები	0.0	0.0	1,247.8	11,079.7	1,105.8
სხვა სექტორები	0.0	0.0	0.0	0.0	0.0
ფინანსური წარმოებულები, ვალდებულებები	0.0	0.0	-181.0	-3,300.9	-538.5
ეროვნული ბანკი	0.0	0.0	0.0	0.0	0.0
სამთავრობო სექტორი	0.0	0.0	0.0	0.0	0.0
ბანკები	0.0	0.0	-181.0	-3,300.9	-538.5
სხვა სექტორები	0.0	0.0	0.0	0.0	0.0
სხვა ინვესტიციები					
აქტივები	-15,798.2	-56,457.2	-202,060.4	-266,547.3	191,451.6
სავაჭრო კრედიტები	-10,481.3	-1,567.4	-5,828.9	36,828.2	-20,231.0
სამთავრობო სექტორი	-3,700.0	-2,300.0	-750.0	0.0	0.0
გრძელვადიანი	-3,700.0	-2,300.0	-750.0	0.0	0.0
მოკლევადიანი	0.0	0.0	0.0	0.0	0.0

გაგრძელება

	2005	2006	2007	2008	2009
სხვა სექტორები	-6,781.3	732.6	-5,078.9	36,828.2	-20,231.0
გრძელვადიანი	0.0	0.0	0.0	0.0	0.0
მოკლევადიანი	-6,781.3	732.6	-5,078.9	36,828.2	-20,231.0
სესხები	-1,027.8	-28,537.6	-107,515.1	56,278.1	12,869.0
ეროვნული ბანკი	-673.9	-1,906.4	-44,770.6	23,833.9	21,733.0
გრძელვადიანი	0.0	0.0	0.0	0.0	0.0
მოკლევადიანი	-673.9	-1,906.4	-44,770.6	23,833.9	21,733.0
სამთავრობო სექტორი	0.0	0.0	0.0	0.0	0.0
ბანკები	-753.9	3,958.8	-50,991.1	35,298.4	-14,680.1
გრძელვადიანი	1,580.7	-251.9	-12,808.0	-2,028.5	3,714.8
მოკლევადიანი	-2,334.6	4,210.7	-38,183.1	37,326.9	-18,394.9
სხვა სექტორები	400.0	-30,590.0	-11,753.4	-2,854.3	5,816.1
გრძელვადიანი	0.0	0.0	-42,043.4	-2,324.6	7,774.0
მოკლევადიანი	400.0	-30,590.0	30,290.0	-529.6	-1,957.9
ნაღდი ფული და დეპოზიტები	-3,713.9	-24,504.7	-88,904.6	-360,906.2	199,198.4
ეროვნული ბანკი	-11.5	53.8	14.5	0.0	0.0
სამთავრობო სექტორი	-1,194.7	9,862.3	4,018.6	-41,584.6	26,290.3
ბანკები	-2,507.6	-35,282.4	-147,941.5	-322,181.2	145,040.5
სხვა სექტორები	0.0	861.6	55,003.7	2,859.6	27,867.5
სხვა აქტივები	-575.1	-1,847.5	188.2	1,252.7	-384.8
ეროვნული ბანკი	-0.3	-0.2	0.9	-327.8	-456.6
გრძელვადიანი	0.0	0.0	0.0	0.0	0.0
მოკლევადიანი	-0.3	-0.2	0.9	-327.8	-456.6
სამთავრობო სექტორი	-2,007.9	-88.1	1,776.3	21.2	43.9
გრძელვადიანი	0.0	0.0	0.0	0.0	0.0
მოკლევადიანი	-2,007.9	-88.1	1,776.3	21.2	43.9
ბანკები	14.8	-1,256.9	-1,588.9	1,568.1	27.9
გრძელვადიანი	0.0	0.0	0.0	0.0	0.0
მოკლევადიანი	14.8	-1,256.9	-1,588.9	1,568.1	27.9
სხვა სექტორები	1,418.3	-502.2	0.0	-8.8	0.0
გრძელვადიანი	0.0	0.0	0.0	0.0	0.0
მოკლევადიანი	1,418.3	-502.2	0.0	-8.8	0.0
ვალდებულებები	193,268.9	237,555.8	800,238.7	1,104,908.5	732,043.4
სავაჭრო კრედიტები	25,989.7	34,271.0	-53,120.4	94,220.6	17,375.1
სამთავრობო სექტორი	0.0	0.0	0.0	0.0	0.0
სხვა სექტორები	25,989.7	34,271.0	-53,120.4	94,220.6	17,375.1
გრძელვადიანი	0.0	0.0	0.0	0.0	0.0
მოკლევადიანი	25,989.7	34,271.0	-53,120.4	94,220.6	17,375.1
სესხები	101,247.8	246,650.4	787,150.9	1,044,542.5	421,924.5
ეროვნული ბანკი	-12,848.0	-8,056.3	-53,438.4	219,532.1	212,706.0
ფონდის კრედიტების გამოყენება და სესხები	-12,727.2	-7,890.8	3,136.3	221,565.6	212,531.3
სესხის აღება	41,804.6	40,905.3	42,595.5	256,832.6	240,051.4
გადახდა	-54,531.7	-48,796.1	-39,459.1	-35,267.1	-27,520.0
სხვა გრძელვადიანი	-141.1	-142.4	-56,567.0	-2,673.6	0.0
სესხის აღება	380.2	409.1	0.0	0.0	0.0
(გდ) ახალი სესხის აღება მთავრობის მიერ ან სხვა სექტორის მიერ მთავრობის გარანტიით	0.0	0.0	0.0	0.0	0.0
(გდ) არსებული ვალის გადავადება	380.2	409.1	0.0	0.0	0.0
სხვა	0.0	0.0	0.0	0.0	0.0
გადახდა	-521.2	-551.5	-56,567.0	-2,673.6	0.0
(გდ) წინასწარი გადახდა	-380.2	-409.1	0.0	0.0	0.0
სხვა	-141.1	-142.4	-56,567.0	-2,673.6	0.0

გაგრძელება

	2005	2006	2007	2008	2009
მოკლევადიანი	20.2	-23.2	-7.7	640.1	174.7
(გლ)ახალი სესხის აღება მთავრობის მიერ ან სხვა სექტორის მიერ მთავრობის გარანტიით	0.0	0.0	0.0	0.0	0.0
(გლ) არსებული ვალის გადავადება	0.0	0.0	0.0	0.0	0.0
(გლ) წინასწარი გადახდა	0.0	0.0	0.0	0.0	0.0
სხვა	20.2	-23.2	-7.7	640.1	174.7
სამთავრობო სექტორი	48,770.1	-21,419.5	111,258.9	191,953.0	459,285.2
ფონდის კრედიტების გამოყენება და სესხები	0.0	0.0	0.0	0.0	100,058.5
სესხის აღება	0.0	0.0	0.0	0.0	100,058.5
გადახდა	0.0	0.0	0.0	0.0	0.0
გრძელვადიანი	48,376.9	-21,890.2	111,018.8	191,339.9	358,704.5
სესხის აღება	122,314.4	149,280.0	155,987.1	226,953.5	428,102.7
(გლ)ახალი სესხის აღება მთავრობის მიერ ან სხვა სექტორის მიერ მთავრობის გარანტიით	76,317.6	109,260.0	99,465.7	224,279.8	428,102.7
(გლ) არსებული ვალის გადავადება	45,996.8	40,020.0	0.0	0.0	0.0
სხვა	0.0	0.0	56,521.4	2,673.6	0.0
გადახდა	-73,937.5	-171,170.2	-44,968.3	-35,613.5	-69,398.2
(გლ) წინასწარი გადახდა	0.0	-47,269.1	0.0	0.0	0.0
სხვა	-73,937.5	-123,901.1	-44,968.3	-35,613.5	-69,398.2
მოკლევადიანი	393.2	470.7	240.1	613.1	522.2
სხვა	393.2	470.7	240.1	613.1	522.2
ბანკები	56,394.9	220,717.7	647,125.8	572,609.5	-410,885.0
გრძელვადიანი	46,557.8	187,021.8	565,709.8	382,893.1	-159,822.3
სესხის აღება	148,825.4	231,290.5	720,978.4	534,802.0	331,174.1
(გლ)ახალი სესხის აღება მთავრობის მიერ ან სხვა სექტორის მიერ მთავრობის გარანტიით	0.0	0.0	0.0	0.0	0.0
(გლ) არსებული ვალის გადავადება	178.8	181.2	8,000.0	0.0	2,500.0
სხვა	148,646.6	231,109.3	712,978.4	534,802.0	328,674.1
გადახდა	-102,267.6	-44,268.6	-155,268.5	-151,908.9	-490,996.4
(გლ) წინასწარი გადახდა	-406.8	-181.2	-12,858.4	-23,305.0	-174,357.0
სხვა	-101,860.7	-44,087.4	-142,410.1	-128,603.9	-316,639.4
მოკლევადიანი	9,837.0	33,695.9	81,415.9	189,716.4	-251,062.7
(გლ)ახალი სესხის აღება მთავრობის მიერ ან სხვა სექტორის მიერ მთავრობის გარანტიით	0.0	0.0	0.0	0.0	0.0
(გლ) არსებული ვალის გადავადება	0.0	0.0	0.0	0.0	0.0
(გლ) წინასწარი გადახდა	0.0	0.0	-1,000.0	0.0	0.0
სხვა	9,837.0	33,695.9	82,415.9	189,716.4	-251,062.7
სხვა სექტორები	8,930.8	55,408.5	82,204.6	60,447.9	160,818.3
გრძელვადიანი	8,166.1	47,484.9	97,500.7	54,754.1	145,660.6
სესხის აღება	27,249.3	66,954.2	138,990.7	224,103.8	249,805.5
(გლ)ახალი სესხის აღება მთავრობის მიერ ან სხვა სექტორის მიერ მთავრობის გარანტიით	0.0	0.0	0.0	0.0	0.0
(გლ) არსებული ვალის გადავადება	0.0	0.0	1,038.5	0.0	215.4
სხვა	27,249.3	66,954.2	137,952.2	224,103.8	249,590.1
გადახდა	-19,083.2	-19,469.3	-41,490.0	-169,349.7	-104,144.9
(გლ) წინასწარი გადახდა	0.0	0.0	0.0	-6,127.4	-6,708.1
სხვა	-19,083.2	-19,469.3	-41,490.0	-163,222.3	-97,436.7
მოკლევადიანი	764.7	7,923.6	-15,296.1	5,693.8	15,157.7
(გლ)ახალი სესხის აღება მთავრობის მიერ ან სხვა სექტორის მიერ მთავრობის გარანტიით	0.0	0.0	0.0	0.0	0.0
(გლ) არსებული ვალის გადავადება	0.0	0.0	0.0	0.0	8,600.0
(გლ) წინასწარი გადახდა	0.0	0.0	0.0	-10.4	-5,319.1
სხვა	764.7	7,923.6	-15,296.1	5,704.1	11,876.8
ნაღდი ფული და დეპოზიტები	94,677.1	17,798.2	92,118.6	-23,861.0	41,426.2

დასასრული

	2005	2006	2007	2008	2009
ეროვნული ბანკი	0.0	0.0	0.0	0.0	0.0
სამთავრობო სექტორი	0.0	0.0	0.0	0.0	0.0
ბანკები	94,677.1	17,798.2	92,118.6	-23,861.0	41,426.2
სხვა სექტორები	0.0	0.0	0.0	0.0	0.0
სხვა ვალდებულებები	-28,645.6	-61,163.7	-25,910.4	-9,993.5	251,317.6
ეროვნული ბანკი	0.0	0.0	0.0	0.0	225,565.1
გრძელვადიანი	0.0	0.0	0.0	0.0	225,565.1
მათ შორის განაწილებული SDR	0.0	0.0	0.0	0.0	225,565.1
მოკლევადიანი	0.0	0.0	0.0	0.0	0.0
(გდ) მთლიანი დავალიანება	0.0	0.0	0.0	0.0	0.0
(გდ) დაგროვილი დავალიანება	0.0	0.0	0.0	0.0	0.0
(გდ) მოკლევადიანი ძირ. ვალის თანხა	0.0	0.0	0.0	0.0	0.0
(გდ) გრძელვადიანი ძირ. ვალის თანხა	0.0	0.0	0.0	0.0	0.0
(გდ) სანყისი პროცენტი	0.0	0.0	0.0	0.0	0.0
(გდ) საჯარიმო პროცენტი	0.0	0.0	0.0	0.0	0.0
(გდ) ვალის გადახდა	0.0	0.0	0.0	0.0	0.0
(გდ) ვალის გადავადება	0.0	0.0	0.0	0.0	0.0
(გდ) ძირითადი ვალი	0.0	0.0	0.0	0.0	0.0
(გდ) პროცენტი	0.0	0.0	0.0	0.0	0.0
(გდ) ვალის ანულირება	0.0	0.0	0.0	0.0	0.0
სხვა	0.0	0.0	0.0	0.0	0.0
სამთავრობო სექტორი	-35,970.9	-86,600.9	-34,884.8	-4,329.1	-3,377.3
გრძელვადიანი	0.0	0.0	0.0	0.0	0.0
მათ შორის განაწილებული SDR	0.0	0.0	0.0	0.0	0.0
მოკლევადიანი	-35,970.9	-86,600.9	-34,884.8	-4,329.1	-3,377.3
(გდ) მთლიანი დავალიანება	-35,970.9	-86,600.9	-34,884.8	-4,329.1	-3,377.3
(გდ) დაგროვილი დავალიანება	26,435.0	5,358.7	1,544.1	113.5	22.7
(გდ) მოკლევადიანი ძირ. ვალის თანხა	0.0	0.0	0.0	0.0	0.0
(გდ) გრძელვადიანი ძირ. ვალის თანხა	14,295.1	372.8	0.0	0.0	0.0
(გდ) სანყისი პროცენტი	3,481.2	955.9	0.0	0.0	0.0
(გდ) საჯარიმო პროცენტი	8,658.6	4,030.0	1,544.1	113.5	22.7
(გდ) ვალის გადახდა	-62,405.9	-71,173.2	-36,428.9	-4,442.7	-3,400.0
(გდ) ძირითადი ვალი	-56,992.6	-64,723.4	-36,428.9	-4,442.7	0.0
(გდ) პროცენტი	-5,413.2	-6,449.9	0.0	0.0	-3,400.0
(გდ) ვალის გადავადება	0.0	0.0	0.0	0.0	0.0
(გდ) ძირითადი ვალი	0.0	0.0	0.0	0.0	0.0
(გდ) პროცენტი	0.0	0.0	0.0	0.0	0.0
(გდ) ვალის ანულირება	0.0	-20,786.4	0.0	0.0	0.0
(გდ) ძირითადი ვალი	0.0	-15,186.9	0.0	0.0	0.0
(გდ) პროცენტი	0.0	-5,599.5	0.0	0.0	0.0
სხვა	0.0	0.0	0.0	0.0	0.0
ბანკები	11,990.3	7,884.6	2,565.1	-660.7	-1,724.3
გრძელვადიანი	12,787.2	7,741.1	0.0	0.0	0.0
მოკლევადიანი	-797.0	143.6	2,565.1	-660.7	-1,724.3
(გდ) მთლიანი დავალიანება	-797.0	-253.5	0.0	0.0	0.0
(გდ) დაგროვილი დავალიანება	638.8	806.5	0.0	0.0	0.0
(გდ) მოკლევადიანი ძირ. ვალის თანხა	0.0	0.0	0.0	0.0	0.0
(გდ) გრძელვადიანი ძირ. ვალის თანხა	0.0	0.0	0.0	0.0	0.0
(გდ) სანყისი პროცენტი	638.8	806.5	0.0	0.0	0.0
(გდ) საჯარიმო პროცენტი	0.0	0.0	0.0	0.0	0.0
(გდ) ვალის გადახდა	-1,435.8	-1,060.0	0.0	0.0	0.0
(გდ) ძირითადი ვალი	-80.2	0.0	0.0	0.0	0.0
(გდ) პროცენტი	-1,355.6	-1,060.0	0.0	0.0	0.0

დასასრული

	2005	2006	2007	2008	2009
(გდ) ვალის გადავადება	0.0	0.0	0.0	0.0	0.0
(გდ) ვალის ანულირება	0.0	0.0	0.0	0.0	0.0
სხვა	0.0	397.1	2,565.1	-660.7	-1,724.3
სხვა სექტორები	-4,664.9	17,552.6	6,409.3	-5,003.7	30,854.1
გრძელვადიანი	0.0	0.0	0.0	0.0	0.0
მოკლევადიანი	-4,664.9	17,552.6	6,409.3	-5,003.7	30,854.1
(გდ) მთლიანი დავალიანება	-4,664.9	17,507.0	6,409.3	-5,003.7	30,854.1
(გდ) დაგროვილი დავალიანება	1,024.1	17,507.0	13,658.4	4,968.7	32,951.2
(გდ) მოკლევადიანი ძირ. ვალის თანხა	0.0	0.0	0.0	129.4	1,769.5
(გდ) გრძელვადიანი ძირ. ვალის თანხა	767.5	10,655.0	10,976.9	1,438.3	15,867.2
(გდ) სანჯისი პროცენტი	256.5	6,852.0	2,681.5	3,401.0	15,027.6
(გდ) საჯარიმო პროცენტი	0.0	0.0	0.0	0.0	286.9
(გდ) ვალის გადახდა	-5,689.0	0.0	-7,249.1	-2,478.2	-1,929.9
(გდ) ძირითადი ვალი	-2,641.7	0.0	-5,522.8	-15.0	-898.8
(გდ) პროცენტი	-3,047.3	0.0	-1,726.3	-2,463.2	-1,031.1
(გდ) ვალის გადავადება	0.0	0.0	0.0	0.0	0.0
(გდ) ვალის ანულირება	0.0	0.0	0.0	-7,494.1	-167.1
(გდ) ძირითადი ვალი	0.0	0.0	0.0	-5.1	0.0
(გდ) პროცენტი	0.0	0.0	0.0	-7,489.0	-167.1
სხვა	0.0	45.6	0.0	0.0	0.0
სარეზერვო აქტივები	-110,570.1	-438,637.1	-377,027.1	-130,705.1	-616,422.3
მონეტარული ოქრო	0.0	0.0	0.0	0.0	0.0
სესხის სპეციალური უფლებები	9,507.5	187.3	-13,618.3	2,251.4	-206,156.4
სარეზერვო პოზიცია ფონდში	0.0	0.0	0.0	0.0	0.0
უცხოური ვალუტა	-120,077.6	-438,824.4	-363,408.9	-132,956.6	-410,265.9
ნაღდი ფული და დეპოზიტები	-48,869.6	-367,819.5	-93,896.9	-120,316.0	-203,028.4
ეროვნული ბანკში	-32,089.6	-119,994.9	150,338.0	-158,606.0	113,386.1
სხვა ბანკებში	-16,780.0	-247,824.6	-244,234.9	38,290.0	-316,414.5
ფასიანი ქაღალდები	-71,208.1	-71,004.9	-269,512.0	-12,640.6	-207,237.5
აქციები	0.0	0.0	0.0	0.0	0.0
ობლიგაციები და თამასუქები	0.0	0.0	0.0	0.0	0.0
ფულადი ბაზრის ინსტრუმენტები	-71,208.1	-71,004.9	-269,512.0	-12,640.6	-207,237.5
წმინდა ფინანსური წარმოებულები	0.0	0.0	0.0	0.0	0.0
სხვა მოთხოვნები	0.0	0.0	0.0	0.0	0.0
წმინდა შეცდომები და გამოტოვებები	25,953.8	-64,596.0	-35,069.1	-36,103.1	54,790.1
სულ განსაკუთრებული დაფინანსება	142,513.8	116,211.2	179,073.5	1,015,499.3	388,965.8

დანართი 2. საქართველოს საგადასახდელო ბალანსი, 2005–2009 წლები
(ანალიტიკური წარმოდგენა)
 (ათასი აშშ დოლარი)

	2005	2006	2007	2008	2009
A. მიმდინარე ანგარიში¹	-771,152.7	-1,256,617.9	-2,122,866.6	-3,234,445.9	-1,324,920.5
საქონელი: ექსპორტი f.o.b	1,472,437.3	1,666,525.9	2,088,284.8	2,427,979.4	1,893,602.4
საქონელი: იმპორტი f.o.b	-2,686,340.7	-3,685,880.2	-4,984,110.0	-6,261,204.8	-4,292,595.3
საქონლის ბალანსი	-1,213,903.4	-2,019,354.3	-2,895,825.2	-3,833,225.4	-2,398,993.0
მომსახურება: კრედიტი	715,043.4	885,033.9	1,094,070.2	1,260,426.4	1,307,975.8
მომსახურება: დებეტი	-631,452.4	-727,248.1	-932,920.0	-1,239,424.4	-974,667.7
საქონლისა და მომსახურების ბალანსი	-1,130,312.4	-1,861,568.4	-2,734,675.0	-3,812,223.4	-2,065,684.9
შემოსავალი: კრედიტი	263,325.2	341,206.8	481,606.7	494,181.3	422,686.9
შემოსავალი: დებეტი	-201,252.4	-178,832.3	-445,350.7	-654,587.9	-540,305.2
საქონლის, მომსახურებისა და შემოსავლის ბალანსი	-1,068,239.6	-1,699,194.0	-2,698,419.0	-3,972,630.0	-2,183,303.2
მიმდინარე ტრანსფერტები: კრედიტი	351,484.3	505,589.4	655,554.5	819,849.3	929,402.0
მიმდინარე ტრანსფერტები: დებეტი	-54,397.4	-63,013.4	-80,002.1	-81,665.2	-71,019.3
B. კაპიტალის ანგარიში	58,644.3	168,975.9	127,943.9	112,272.2	182,504.2
კაპიტალის ანგარიში: კრედიტი	61,571.4	170,014.4	128,249.0	112,410.9	182,614.6
კაპიტალის ანგარიში: დებეტი	-2,927.1	-1,038.6	-305.1	-138.7	-110.5
სულ, ჯგუფი A პლუს B	-712,508.4	-1,087,642.1	-1,994,922.7	-3,122,173.6	-1,142,416.3
C. ფინანსური ანგარიში	667,338.2	1,482,554.8	2,224,809.0	2,051,917.0	776,927.8
პირდაპირი ინვესტიციები საზღვარგარეთ	89,477.3	15,831.4	-76,344.0	-69,962.0	1,062.9
პირდაპირი ინვესტიციები საქართველოში	452,752.3	1,170,077.4	1,750,242.6	1,564,030.3	658,400.6
პორტფელის ინვესტიციები, აქტივები	13,064.1	-2,188.5	-12,662.6	675.6	-1,130.9
აქციები	0.0	-2,188.5	-5,084.1	2.5	-1,130.9
სავალო ფასიანი ქაღალდები	13,064.1	0.0	-7,578.4	673.1	0.0
პორტფელის ინვესტიციები, ვალდებულებები	2,500.0	142,508.6	33,634.5	118,102.8	13,198.4
აქციები	2,500.0	142,508.6	33,634.5	118,102.8	13,198.4
სავალო ფასიანი ქაღალდები	0.0	0.0	0.0	0.0	0.0
ფინანსური წარმოებულები, აქტივები	0.0	0.0	1,247.8	11,079.7	1,105.8
ფინანსური წარმოებულები, ვალდებულებები	0.0	0.0	-181.0	-3,300.9	-538.5
სხვა ინვესტიციები, აქტივები	-15,798.2	-56,457.2	-202,060.4	-266,547.3	191,451.6
ეროვნული ბანკი	-685.7	-1,852.9	-44,755.2	23,506.1	21,276.3
სამთავრობო სექტორი	-6,902.6	7,474.2	5,044.9	-41,563.4	26,334.2
ბანკები	-3,246.8	-32,580.5	-200,521.5	-285,314.7	130,388.4
სხვა სექტორები	-4,963.1	-29,498.0	38,171.4	36,824.7	13,452.7
სხვა ინვესტიციები, ვალდებულებები	125,342.6	212,783.1	730,932.1	697,838.7	-86,622.1
ეროვნული ბანკი	-120.8	-165.6	-56,574.7	-2,033.5	174.7
სამთავრობო სექტორი	-73,544.3	-123,430.4	11,793.2	-32,326.8	-68,876.0
ბანკები	164,087.2	246,654.0	747,667.9	571,392.7	-199,326.1
სხვა სექტორები	34,920.5	89,725.1	28,045.8	160,806.3	181,405.3
სულ, ჯგუფები A-დან C-ს ჩათვლით	-45,170.2	394,912.7	229,886.3	-1,070,256.6	-365,488.5
D. წმინდა შეცდომები და გამოტოვებები	25,953.8	-64,596.0	-35,069.1	-36,103.1	54,790.1
სულ, ჯგუფები A-დან D-ს ჩათვლით	-19,216.5	330,316.7	194,817.3	-1,106,359.7	-310,698.4
E. რეზერვები და მასთან დაკავშირებული პუნქტები	19,216.5	-330,316.7	-194,817.3	1,106,359.7	310,698.4
სარეზერვო აქტივები	-110,570.1	-438,637.1	-377,027.1	-130,705.1	-616,422.3
ფონდის კრედიტების გამოყენება და სესხები	-12,727.2	-7,890.8	3,136.3	221,565.6	312,589.8
განაწილებული SDR	0.0	0.0	0.0	0.0	225,565.1
განსაკუთრებული დაფინანსება	142,513.8	116,211.2	179,073.5	1,015,499.3	388,965.8

¹ განსხვავება ანალიტიკური წარმოდგენის ანგარიშებსასტატისტიკური წარმოდგენის შესაბამის ანგარიშებს შორის გამომწვეულია იმით, რომ ანალიტიკურ წარმოდგენაში განსაკუთრებული დაფინანსების მუხლები ამოღებულია შესაბამისი ანგარიშებიდან და გადატანილია ხაზსქვემოთა მუხლში

დანართი 3. საქართველოს საგადასახდელო ბალანსი, 2009 წელი, კვარტალური
(სტანდარტული წარმოდგენა)
(ათასი აშშ დოლარი)

	I კვ.	II კვ.	III კვ.	IV კვ.	სულ
მიმდინარე ანგარიში	-401,161.6	-284,113.0	-192,655.1	-338,535.6	-1,216,465.4
საქონელი	-604,588.2	-512,348.0	-572,586.1	-709,470.6	-2,398,993.0
კრედიტი	362,486.2	488,639.7	516,132.7	526,343.7	1,893,602.4
დებეტი	-967,074.5	-1,000,987.8	-1,088,718.8	-1,235,814.3	-4,292,595.3
ზოგადი ვაჭრობა	-637,873.8	-550,118.5	-618,382.9	-755,908.5	-2,562,283.7
ექსპორტი	321,024.2	442,892.1	460,031.2	469,290.1	1,693,237.6
იმპორტი	-958,898.0	-993,010.6	-1,078,414.1	-1,225,198.5	-4,255,521.2
საქონელი გადამუშავებისათვის	6,400.6	6,199.7	3,770.8	400.0	16,771.1
კრედიტი	11,522.4	10,211.0	8,466.3	5,715.0	35,914.8
დებეტი	-5,121.8	-4,011.4	-4,695.6	-5,315.0	-19,143.7
გადამუშავება საზღვარგარეთ	120.5	-598.0	348.3	238.3	109.2
კრედიტი	121.4	0.0	348.3	274.5	744.2
დებეტი	-0.9	-598.0	0.0	-36.2	-635.0
გადამუშავება საქართველოში	6,280.1	6,797.7	3,422.5	161.7	16,661.9
კრედიტი	11,401.0	10,211.0	8,118.0	5,440.5	35,170.6
დებეტი	-5,120.9	-3,413.4	-4,695.6	-5,278.8	-18,508.7
საქონლის რემონტი	-190.6	-421.5	-964.4	1,931.8	355.3
კრედიტი	151.3	516.8	210.8	3,034.0	3,912.9
დებეტი	-341.9	-938.3	-1,175.2	-1,102.2	-3,557.6
პორტებში შექმნილი საქონელი	2,514.6	4,095.2	10,336.7	13,046.1	29,992.7
კრედიტი	5,227.5	7,122.6	14,770.7	17,227.0	44,347.8
დებეტი	-2,712.9	-3,027.4	-4,434.0	-4,180.8	-14,355.1
საზღვაო პორტებში	740.1	740.9	880.6	888.7	3,250.3
კრედიტი	776.2	795.2	963.6	931.3	3,466.3
დებეტი	-36.2	-54.3	-83.0	-42.6	-216.0
აეროპორტებში	1,774.6	3,354.3	9,456.1	12,157.4	26,742.4
კრედიტი	4,451.3	6,327.5	13,807.1	16,295.7	40,881.5
დებეტი	-2,676.7	-2,973.2	-4,351.0	-4,138.3	-14,139.1
არამონეტარული ოქრო	24,560.9	27,897.1	32,653.7	31,059.9	116,171.6
კრედიტი	24,560.9	27,897.1	32,653.7	31,077.7	116,189.3
დებეტი	0.0	0.0	0.0	-17.7	-17.7
ოქრო როგორც მარაგი	0.0	0.0	0.0	0.0	0.0
კრედიტი	0.0	0.0	0.0	0.0	0.0
დებეტი	0.0	0.0	0.0	0.0	0.0
სხვა ოქრო	24,560.9	27,897.1	32,653.7	31,059.9	116,171.6
კრედიტი	24,560.9	27,897.1	32,653.7	31,077.7	116,189.3
დებეტი	0.0	0.0	0.0	-17.7	-17.7
მომსახურება	38,337.6	78,266.0	128,570.4	88,134.1	333,308.1
კრედიტი	264,899.2	313,305.2	378,771.9	350,999.5	1,307,975.8
დებეტი	-226,561.5	-235,039.2	-250,201.5	-262,865.4	-974,667.7
ტრანსპორტი	35,817.5	28,114.7	29,363.7	37,721.4	131,017.3
კრედიტი	140,870.4	148,211.3	164,019.1	168,773.9	621,874.7
დებეტი	-105,052.9	-120,096.6	-134,655.4	-131,052.5	-490,857.4
მგზავრები	-19,565.0	-21,038.0	-17,837.0	-10,395.3	-68,835.3
კრედიტი	9,318.3	13,622.7	21,120.4	17,363.0	61,424.4

გაგრძელება

	I კვ.	II კვ.	III კვ.	IV კვ.	სულ
დებეტი	-28,883.2	-34,660.8	-38,957.4	-27,758.3	-130,259.7
ფრახტი	38,067.7	25,448.3	17,273.9	19,809.0	100,598.9
კრედიტი	110,053.1	105,127.7	105,928.4	116,359.3	437,468.5
დებეტი	-71,985.4	-79,679.3	-88,654.5	-96,550.3	-336,869.6
სხვა	17,314.7	23,704.4	29,926.8	28,307.8	99,253.7
კრედიტი	21,499.0	29,460.9	36,970.3	35,051.6	122,981.9
დებეტი	-4,184.3	-5,756.5	-7,043.5	-6,743.9	-23,728.1
საზღვაო ტრანსპორტი	-9,712.7	-9,503.8	-12,660.3	-13,594.9	-45,471.8
კრედიტი	13,212	19,819	26,844	24,051	83,925.3
დებეტი	-22,924.4	-29,322.5	-39,504.1	-37,646.0	-129,397.0
მგზავრები	90.9	94.6	266.3	226.5	678.2
კრედიტი	180.2	225.8	497.4	444.8	1,348.1
დებეტი	-89.3	-131.2	-231.1	-218.3	-669.9
ფრახტი	-21,426.5	-26,824.5	-35,596.7	-35,569.6	-119,417.2
კრედიტი	989.5	1,451.1	2,254.6	1,140.4	5,835.5
დებეტი	-22,415.9	-28,275.6	-37,851.3	-36,710.0	-125,252.8
სხვა	11,622.8	17,226.1	22,670.1	21,748.3	73,267.2
კრედიტი	12,042.0	18,141.8	24,091.8	22,466.0	76,741.6
დებეტი	-419.2	-915.7	-1,421.7	-717.7	-3,474.4
საჰაერო ტრანსპორტი	-11,990.7	-12,508.0	-12,936.7	-9,755.1	-47,190.4
კრედიტი	14,442.8	19,235.5	25,322.9	22,485.2	81,486.3
დებეტი	-26,433.5	-31,743.4	-38,259.5	-32,240.2	-128,676.7
მგზავრები	-9,669.6	-9,135.2	-11,465.8	-6,197.1	-36,467.6
კრედიტი	6,825.6	10,386.0	15,297.4	12,746.9	45,255.9
დებეტი	-16,495.3	-19,521.1	-26,763.2	-18,944.0	-81,723.6
ფრახტი	-7,726.9	-9,241.8	-7,992.5	-9,513.6	-34,474.8
კრედიტი	213.3	255.1	290.0	325.5	1,083.8
დებეტი	-7,940.2	-9,496.9	-8,282.5	-9,839.1	-35,558.7
სხვა	5,405.8	5,869.0	6,521.7	5,955.5	23,752.1
კრედიტი	7,403.9	8,594.4	9,735.5	9,412.7	35,146.5
დებეტი	-1,998.0	-2,725.4	-3,213.8	-3,457.2	-11,394.4
სხვა ტრანსპორტი	57,520.8	50,126.5	54,960.7	61,071.4	223,679.4
კრედიტი	113,215.9	109,157.2	111,852.5	122,237.7	456,463.2
დებეტი	-55,695.0	-59,030.7	-56,891.8	-61,166.3	-232,783.8
მგზავრები	-9,986.3	-11,997.5	-6,637.5	-4,424.7	-33,045.9
კრედიტი	2,312.4	3,011.0	5,325.7	4,171.3	14,820.3
დებეტი	-12,298.7	-15,008.4	-11,963.1	-8,596.0	-47,866.3
ფრახტი	67,221.0	61,514.7	60,863.1	64,892.2	254,491.0
კრედიტი	108,850.3	103,421.5	103,383.8	114,893.5	430,549.2
დებეტი	-41,629.3	-41,906.9	-42,520.7	-50,001.3	-176,058.2
სხვა	286.1	609.3	735.1	604.0	2,234.4
კრედიტი	2,053.1	2,724.7	3,143.0	3,172.9	11,093.7
დებეტი	-1,767.1	-2,115.4	-2,407.9	-2,569.0	-8,859.3
სხვა ტრანსპორტის კლასიფიკაცია					
რკინიგზის ტრანსპორტი	14,115.4	15,063.3	18,473.9	18,829.6	66,482.2
კრედიტი	22,073.4	24,697.2	28,357.2	30,132.3	105,260.2
დებეტი	-7,958.0	-9,633.9	-9,883.3	-11,302.7	-38,777.9
მგზავრები	-138.7	-187.0	111.3	-165.3	-379.7

გაგრძელება

	I კვ.	II კვ.	III კვ.	IV კვ.	სულ
კრედიტი	35.4	39.1	355.1	57.9	487.5
დებეტი	-174.1	-226.1	-243.9	-223.2	-867.3
ფრასტი	14,331.9	15,344.4	18,459.0	19,105.7	67,241.1
კრედიტი	22,038.0	24,658.1	28,002.1	30,074.4	104,772.6
დებეტი	-7,706.1	-9,313.7	-9,543.1	-10,968.7	-37,531.6
სხვა	-77.8	-94.1	-96.4	-110.8	-379.1
კრედიტი	0.0	0.0	0.0	0.0	0.0
დებეტი	-77.8	-94.1	-96.4	-110.8	-379.1
საგზაო ტრანსპორტი	-36,146.2	-34,580.0	-29,049.4	-32,097.1	-131,872.7
კრედიტი	11,590.8	14,816.8	17,959.0	17,766.4	62,133.1
დებეტი	-47,737.0	-49,396.8	-47,008.4	-49,863.5	-194,005.8
მგზავრები	-9,847.6	-11,810.5	-6,748.7	-4,259.4	-32,666.2
კრედიტი	2,277.0	2,971.9	4,970.6	4,113.3	14,332.8
დებეტი	-12,124.6	-14,782.3	-11,719.3	-8,372.8	-46,999.0
ფრასტი	-26,662.5	-23,472.9	-23,132.1	-28,552.4	-101,820.0
კრედიტი	7,260.7	9,120.2	9,845.5	10,480.2	36,706.6
დებეტი	-33,923.2	-32,593.2	-32,977.6	-39,032.6	-138,526.6
სხვა	363.9	703.4	831.5	714.8	2,613.5
კრედიტი	2,053.1	2,724.7	3,143.0	3,172.9	11,093.7
დებეტი	-1,689.2	-2,021.3	-2,311.5	-2,458.2	-8,480.2
მილსადენი	79,551.6	69,643.1	65,536.2	74,338.9	289,069.9
კრედიტი	79,551.6	69,643.1	65,536.2	74,338.9	289,069.9
დებეტი	0.0	0.0	0.0	0.0	0.0
ტურიზმი	38,265.5	63,767.1	105,196.6	81,576.8	288,806.0
კრედიტი	77,676.3	114,353.3	154,785.9	123,467.8	470,283.4
დებეტი	-39,410.8	-50,586.3	-49,589.3	-41,891.0	-181,477.4
საქმიანი	18,922.4	27,982.2	38,505.5	46,618.8	132,028.9
კრედიტი	46,454.6	63,917.1	74,210.7	76,357.7	260,940.1
დებეტი	-27,532.1	-35,935.0	-35,705.2	-29,738.9	-128,911.1
სეზონური და მოსაზღვრე ქვეყნის მუშაკთა ხარჯები	-2,777.7	-3,664.2	-3,491.3	-3,044.7	-12,977.9
კრედიტი	169.7	206.9	229.5	198.9	805.0
დებეტი	-2,947.4	-3,871.1	-3,720.8	-3,243.6	-13,782.9
სხვა	21,700.1	31,646.4	41,996.8	49,663.6	145,006.9
კრედიტი	46,284.9	63,710.3	73,981.2	76,158.8	260,135.1
დებეტი	-24,584.8	-32,063.8	-31,984.4	-26,495.2	-115,128.2
პირადი	19,343.1	35,784.9	66,691.1	34,957.9	156,777.0
კრედიტი	31,221.8	50,436.2	80,575.2	47,110.1	209,343.3
დებეტი	-11,878.7	-14,651.3	-13,884.1	-12,152.2	-52,566.3
ჯანდაცვის ხარჯები	61.8	32.1	-206.9	-348.9	-461.9
კრედიტი	61.9	86.5	130.4	109.0	387.8
დებეტი	-0.1	-54.4	-337.3	-458.0	-849.7
განათლების ხარჯები	-5,593.4	-6,570.9	-6,533.6	-6,496.1	-25,194.0
კრედიტი	730.4	756.3	857.9	864.3	3,208.9
დებეტი	-6,323.7	-7,327.2	-7,391.5	-7,360.4	-28,402.9
სხვა	24,874.7	42,323.7	73,431.6	41,803.0	182,433.0
კრედიტი	30,429.5	49,593.4	79,586.9	46,136.8	205,746.6
დებეტი	-5,554.8	-7,269.7	-6,155.3	-4,333.8	-23,313.6
კავშირგაბმულობის მომსახურება	-199.7	4,162.4	5,492.3	5,049.1	14,504.2

გაგრძელება

	I კვ.	II კვ.	III კვ.	IV კვ.	სულ
კრედიტი	5,150.9	6,564.5	8,532.9	7,967.1	28,215.5
დებეტი	-5,350.6	-2,402.1	-3,040.6	-2,918.0	-13,711.3
საფოსტო და კურიერული მომსახურება	320.7	355.9	625.5	484.0	1,786.1
კრედიტი	539.8	521.2	775.6	686.0	2,522.5
დებეტი	-219.1	-165.3	-150.0	-202.0	-736.4
სატელეკომუნიკაციო მომსახურება	-520.4	3,806.5	4,866.8	4,565.1	12,718.1
კრედიტი	4,611.1	6,043.3	7,757.4	7,281.1	25,693.0
დებეტი	-5,131.5	-2,236.8	-2,890.6	-2,716.0	-12,974.9
სამშენებლო მომსახურება	-2,115.3	47.3	1,085.5	-13,580.4	-14,562.9
კრედიტი	780.6	1,083.8	2,332.4	2,147.0	6,343.8
დებეტი	-2,895.8	-1,036.5	-1,246.9	-15,727.4	-20,906.7
მშენებლობა საზღვარგარეთ	780.6	1,083.8	2,332.4	-12,426.7	-8,229.9
კრედიტი	780.6	1,083.8	2,332.4	2,147.0	6,343.8
დებეტი	0.0	0.0	0.0	-14,573.7	-14,573.7
მშენებლობა საქართველოში	-2,895.8	-1,036.5	-1,246.9	-1,153.7	-6,333.0
კრედიტი	0.0	0.0	0.0	0.0	0.0
დებეტი	-2,895.8	-1,036.5	-1,246.9	-1,153.7	-6,333.0
სადაზღვევო მომსახურება	-23,715.9	-21,372.6	-23,223.8	-25,068.8	-93,381.0
კრედიტი	3,432.1	3,502.7	4,083.5	4,362.4	15,380.7
დებეტი	-27,148.1	-24,875.2	-27,307.3	-29,431.1	-108,761.7
სიცოცხლის დაზღვევა და საპენსიო ფონდი	0.0	0.0	0.0	0.0	0.0
კრედიტი	0.0	0.0	0.0	0.0	0.0
დებეტი	0.0	0.0	0.0	0.0	0.0
ფრახტი	-15,812.0	-17,477.5	-19,387.5	-21,157.8	-73,834.9
კრედიტი	2,203.8	2,465.8	2,800.2	3,007.4	10,477.3
დებეტი	-18,015.8	-19,943.4	-22,187.7	-24,165.3	-84,312.2
სხვა პირდაპირი დაზღვევა	-1,310.6	-490.5	-135.0	-393.5	-2,329.6
კრედიტი	495.7	658.6	872.1	964.1	2,990.5
დებეტი	-1,806.3	-1,149.1	-1,007.1	-1,357.6	-5,320.1
მეორადი დაზღვევა	-7,325.9	-3,782.8	-4,112.5	-3,908.3	-19,129.5
კრედიტი	0.0	0.0	0.0	0.0	0.0
დებეტი	-7,325.9	-3,782.8	-4,112.5	-3,908.3	-19,129.5
დამხმარე მომსახურება	732.6	378.3	411.2	390.8	1,912.9
კრედიტი	732.6	378.3	411.2	390.8	1,912.9
დებეტი	0.0	0.0	0.0	0.0	0.0
ფინანსური მომსახურება (დაზღვევისგან გასხვავებული)	-3,130.9	-1,209.1	-163.4	558.3	-3,945.1
კრედიტი	2,550.1	2,692.9	3,846.6	4,171.1	13,260.7
დებეტი	-5,681.0	-3,902.0	-4,010.0	-3,612.8	-17,205.9
კომპიუტერული და საინფორმაციო მომსახურება	-2,133.5	26.8	378.1	186.8	-1,541.8
კრედიტი	1,330.9	1,351.0	1,616.3	1,761.7	6,060.0
დებეტი	-3,464.4	-1,324.2	-1,238.2	-1,574.9	-7,601.8
კომპიუტერული მომსახურება	-1,836.4	-172.6	-10.7	-470.4	-2,490.2
კრედიტი	484.2	441.4	578.4	479.2	1,983.2
დებეტი	-2,320.7	-614.0	-589.1	-949.6	-4,473.3
საინფორმაციო მომსახურება	-297.1	199.4	388.8	657.2	948.3
კრედიტი	846.7	909.6	1,038.0	1,282.5	4,076.8
დებეტი	-1,143.8	-710.2	-649.1	-625.4	-3,128.5
როიალტი და სალიცენზიო გადასახადი	-1,298.8	-262.9	333.2	133.6	-1,094.8

გაგრძელება

	I კვ.	II კვ.	III კვ.	IV კვ.	სულ
კრედიტი	1,302.3	1,519.0	1,858.2	2,784.9	7,464.3
დებეტი	-2,601.1	-1,781.9	-1,524.9	-2,651.3	-8,559.2
სხვა საქმიანი მომსახურება	-7,301.4	-2,930.5	1,004.6	-5,165.2	-14,392.4
კრედიტი	5,759.1	7,606.1	12,215.8	10,874.0	36,455.0
დებეტი	-13,060.5	-10,536.5	-11,211.1	-16,039.2	-50,847.3
ვაჭრობა და მასთან დაკავშირებული მომსახურება	-511.4	-125.1	-118.0	-273.6	-1,028.0
კრედიტი	423.3	333.6	364.0	291.3	1,412.2
დებეტი	-934.7	-458.7	-482.0	-564.9	-2,440.3
ოპერაციული ლიზინგი	-2,086.7	-667.5	1,756.4	-893.6	-1,891.3
კრედიტი	2,721.4	3,080.4	5,987.1	5,851.6	17,640.6
დებეტი	-4,808.1	-3,747.9	-4,230.7	-6,745.2	-19,531.9
სხვადასხვა საქმიანი, პროფესიული და ტექნიკური მომსახურება	-4,703.3	-2,137.9	-633.8	-3,998.1	-11,473.0
კრედიტი	2,614.4	4,192.1	5,864.7	4,731.0	17,402.1
დებეტი	-7,317.7	-6,329.9	-6,498.5	-8,729.1	-28,875.1
პირადი, კულტურული და გასართობი მომსახურება	-355.7	1,516.7	2,198.2	166.6	3,525.8
კრედიტი	2,627.5	3,876.5	4,226.8	3,336.0	14,066.8
დებეტი	-2,983.3	-2,359.8	-2,028.7	-3,169.3	-10,541.0
აუდიო-ვიზუალური და მასთან დაკავშ. მომსახურება	-279.4	90.2	378.8	-241.2	-51.6
კრედიტი	686.5	769.2	897.7	616.7	2,970.0
დებეტი	-965.8	-679.0	-518.9	-857.9	-3,021.6
სხვა პირადი, კულტურული და გასართობი მომსახურება	-76.4	1,426.5	1,819.4	407.9	3,577.4
კრედიტი	1,941.1	3,107.3	3,329.2	2,719.3	11,096.8
დებეტი	-2,017.4	-1,680.8	-1,509.8	-2,311.4	-7,519.4
სამთავრობო მომსახურება	4,505.9	6,406.1	6,905.2	6,555.8	24,373.0
კრედიტი	23,419.0	22,544.1	21,254.3	21,353.6	88,570.9
დებეტი	-18,913.1	-16,137.9	-14,349.0	-14,797.9	-64,197.9
საელწიფო საკონსულოები	-2,783.3	-2,032.7	-1,558.1	-3,628.2	-10,002.3
კრედიტი	6,539.8	7,428.1	9,042.8	8,056.4	31,067.1
დებეტი	-9,323.1	-9,460.8	-10,600.9	-11,684.7	-41,069.4
სამხედრო ერთეულები და უწყებები	1,705.9	1,726.7	1,337.8	2,037.5	6,807.9
კრედიტი	8,233.4	6,001.7	3,457.8	3,315.0	21,007.9
დებეტი	-6,527.5	-4,275.0	-2,120.0	-1,277.5	-14,200.0
სხვა	5,583.3	6,712.2	7,125.5	8,146.5	27,567.4
კრედიტი	8,645.7	9,114.3	8,753.7	9,982.2	36,495.9
დებეტი	-3,062.5	-2,402.2	-1,628.2	-1,835.7	-8,928.5
შემოსავალი	-15,732.5	-37,095.8	-9,785.0	-55,005.1	-117,618.4
კრედიტი	93,586.8	107,106.6	118,813.1	103,180.3	422,686.9
დებეტი	-109,319.3	-144,202.4	-128,598.1	-158,185.4	-540,305.2
მუშაკთა შრომის ანაზღაურება, მათ შორის სეზონური, მოსაზღვრე და სხვა	77,871.9	91,279.6	103,527.5	88,818.4	361,497.3
კრედიტი	84,981.8	99,535.6	111,348.3	95,683.1	391,548.7
დებეტი	-7,109.9	-8,256.0	-7,820.8	-6,864.7	-30,051.4
საინვესტიციო შემოსავალი	-93,604.4	-128,375.4	-113,312.5	-143,823.5	-479,115.7
კრედიტი	8,605.0	7,571.0	7,464.8	7,497.3	31,138.2
დებეტი	-102,209.4	-135,946.4	-120,777.3	-151,320.7	-510,253.9
პირდაპირი ინვესტიციები	-41,399.5	-75,369.8	-58,958.8	-86,772.6	-262,500.7
კრედიტი	-259.1	-58.7	6.4	649.3	337.9
დებეტი	-41,140.3	-75,311.1	-58,965.3	-87,421.8	-262,838.6

გაგრძელება

	I კვ.	II კვ.	III კვ.	IV კვ.	სულ
შემოსავალი აქციებიდან	-20,930.2	-56,134.5	-41,269.6	-65,615.7	-183,950.0
კრედიტი	-579.6	-383.5	-321.6	311.5	-973.2
დებეტი	-20,350.6	-55,751.0	-40,948.0	-65,927.2	-182,976.8
დივიდენდები და ფილიალების გადანაწილებული მოგება	-79,858.4	-94,065.6	-30,067.3	-29,259.1	-233,250.4
კრედიტი	0.0	0.0	0.0	500.0	500.0
დებეტი	-79,858.4	-94,065.6	-30,067.3	-29,759.1	-233,750.4
რეინვესტირებული შემოსავლები და ფილიალების გაუნაწილებელი მოგება	58,928.2	37,931.1	-11,202.3	-36,356.6	49,300.4
კრედიტი	-579.6	-383.5	-321.6	-188.5	-1,473.2
დებეტი	59,507.8	38,314.6	-10,880.7	-36,168.1	50,773.6
შემოსავალი სესხებიდან (პროცენტი)	-20,469.3	-19,235.3	-17,689.3	-21,156.9	-78,550.7
კრედიტი	320.5	324.8	328.1	337.8	1,311.1
დებეტი	-20,789.7	-19,560.1	-18,017.3	-21,494.7	-79,861.8
პორტფელის ინვესტიციები	-6,865.7	-7,287.0	-7,979.8	-8,519.4	-30,651.9
კრედიტი	4,965.6	4,461.4	3,977.2	3,287.2	16,691.4
დებეტი	-11,831.2	-11,748.4	-11,957.0	-11,806.6	-47,343.3
შემოსავალი აქციებიდან (დივიდენდები)	-2,456.2	-2,373.4	-2,582.0	-2,431.6	-9,843.3
კრედიტი	0.0	0.0	0.0	0.0	0.0
დებეტი	-2,456.2	-2,373.4	-2,582.0	-2,431.6	-9,843.3
ეროვნული ბანკი	0.0	0.0	0.0	0.0	0.0
სამთავრობო სექტორი	0.0	0.0	0.0	0.0	0.0
ბანკები	-122.4	-1.4	-447.1	0.0	-570.9
კრედიტი	0.0	0.0	0.0	0.0	0.0
დებეტი	-122.4	-1.4	-447.1	0.0	-570.9
სხვა სექტორები	-2,333.9	-2,372.0	-2,134.9	-2,431.6	-9,272.4
კრედიტი	0.0	0.0	0.0	0.0	0.0
დებეტი	-2,333.9	-2,372.0	-2,134.9	-2,431.6	-9,272.4
შემოსავალი სესხებიდან (პროცენტი)	-4,409.4	-4,913.6	-5,397.8	-6,087.8	-20,808.6
კრედიტი	4,965.6	4,461.4	3,977.2	3,287.2	16,691.4
დებეტი	-9,375.0	-9,375.0	-9,375.0	-9,375.0	-37,500.0
ობლიგაციები	-9,375.0	-9,375.0	-9,375.0	-9,375.0	-37,500.0
კრედიტი	0.0	0.0	0.0	0.0	0.0
დებეტი	-9,375.0	-9,375.0	-9,375.0	-9,375.0	-37,500.0
ეროვნული ბანკი	0.0	0.0	0.0	0.0	0.0
სამთავრობო სექტორი	-9,375.0	-9,375.0	-9,375.0	-9,375.0	-37,500.0
კრედიტი	0.0	0.0	0.0	0.0	0.0
დებეტი	-9,375.0	-9,375.0	-9,375.0	-9,375.0	-37,500.0
ბანკები	0.0	0.0	0.0	0.0	0.0
სხვა სექტორები	0.0	0.0	0.0	0.0	0.0
ფულადი ბაზრის ინსტრუმენტები	4,965.6	4,461.4	3,977.2	3,287.2	16,691.4
კრედიტი	4,965.6	4,461.4	3,977.2	3,287.2	16,691.4
დებეტი	0.0	0.0	0.0	0.0	0.0
ეროვნული ბანკი	4,965.6	4,461.4	3,977.2	3,287.2	16,691.4
კრედიტი	4,965.6	4,461.4	3,977.2	3,287.2	16,691.4
დებეტი	0.0	0.0	0.0	0.0	0.0
სამთავრობო სექტორი	0.0	0.0	0.0	0.0	0.0
ბანკები	0.0	0.0	0.0	0.0	0.0
სხვა სექტორები	0.0	0.0	0.0	0.0	0.0
სხვა ინვესტიციები	-45,339.2	-45,718.5	-46,373.9	-48,531.5	-185,963.1

გაგრძელება

	I კვ.	II კვ.	III კვ.	IV კვ.	სულ
კრედიტი	3,898.6	3,168.3	3,481.1	3,560.9	14,108.9
დებეტი	-49,237.8	-48,886.9	-49,855.0	-52,092.3	-200,072.0
ეროვნული ბანკი	-483.9	-815.3	-1,164.4	-1,095.2	-3,558.7
კრედიტი	961.6	838.6	760.8	930.4	3,491.3
დებეტი	-1,445.5	-1,653.8	-1,925.2	-2,025.6	-7,050.1
სამთავრობო სექტორი	-6,078.2	-5,817.7	-6,072.7	-6,424.3	-24,392.9
კრედიტი	96.1	0.0	0.0	0.0	96.1
დებეტი	-6,174.3	-5,817.7	-6,072.7	-6,424.3	-24,489.0
ბანკები	-28,692.9	-27,239.4	-25,365.7	-27,223.8	-108,521.8
კრედიტი	2,088.5	1,387.4	1,569.7	1,403.4	6,449.1
დებეტი	-30,781.4	-28,626.8	-26,935.4	-28,627.2	-114,970.9
სხვა სექტორები	-10,084.3	-11,846.1	-13,771.1	-13,788.2	-49,489.7
კრედიტი	752.4	942.3	1,150.7	1,227.0	4,072.4
დებეტი	-10,836.7	-12,788.5	-14,921.8	-15,015.2	-53,562.1
მიმდინარე ტრანსფერტები	180,821.4	187,064.8	261,145.6	337,806.0	966,837.9
კრედიტი	198,979.7	204,421.0	280,040.4	354,416.0	1,037,857.1
დებეტი	-18,158.3	-17,356.2	-18,894.8	-16,610.0	-71,019.3
სამთავრობო სექტორი	16,709.6	11,427.8	31,477.4	80,678.9	140,293.7
კრედიტი	30,649.5	26,449.9	47,788.0	94,691.3	199,578.8
(გდ) სამთავრობათშორისო გრანტები	11,922.6	4,721.9	25,419.3	66,391.3	108,455.1
(გდ)გრანტები მიღებული სავალუტო ფონდიდან	0.0	0.0	0.0	0.0	0.0
სხვა	18,726.8	21,728.0	22,368.8	28,300.0	91,123.6
დებეტი	-13,939.9	-15,022.1	-16,310.6	-14,012.4	-59,285.0
სხვა სექტორები	164,111.8	175,637.0	229,668.2	257,127.1	826,544.1
კრედიტი	168,330.2	177,971.1	232,252.4	259,724.7	838,278.4
დებეტი	-4,218.4	-2,334.1	-2,584.2	-2,597.6	-11,734.3
მუშაკთა გზავნილები	50,642.8	57,136.1	103,240.5	104,823.3	315,842.7
კრედიტი	51,282.5	57,487.5	103,523.5	105,071.0	317,364.4
დებეტი	-639.7	-351.4	-283.0	-247.7	-1,521.7
სხვა ტრანსფერტები	113,469.0	118,500.9	126,427.7	152,303.9	510,701.4
კრედიტი	117,047.8	120,483.6	128,728.9	154,653.7	520,914.0
დებეტი	-3,578.8	-1,982.7	-2,301.2	-2,349.8	-10,212.5
კაპიტალისა და ფინანსური ანგარიში	408,723.3	294,155.8	161,211.8	297,584.4	1,161,675.2
კაპიტალის ანგარიში	31,838.8	35,500.4	43,965.4	71,199.6	182,504.2
კრედიტი	31,859.0	35,527.4	43,999.3	71,228.9	182,614.6
დებეტი	-20.2	-27.1	-34.0	-29.3	-110.5
კაპიტალური ტრანსფერტები	31,838.8	35,500.4	43,965.4	71,199.6	182,504.2
კრედიტი	31,859.0	35,527.4	43,999.3	71,228.9	182,614.6
დებეტი	-20.2	-27.1	-34.0	-29.3	-110.5
სამთავრობო სექტორი	30,147.7	32,846.5	40,009.4	66,956.6	169,960.2
კრედიტი	30,147.7	32,846.5	40,009.4	66,956.6	169,960.2
დებეტი	0.0	0.0	0.0	0.0	0.0
ვალის პატიება	0.0	0.0	0.0	0.0	0.0
კრედიტი	0.0	0.0	0.0	0.0	0.0
დებეტი	0.0	0.0	0.0	0.0	0.0
სხვა	30,147.7	32,846.5	40,009.4	66,956.6	169,960.2
კრედიტი	30,147.7	32,846.5	40,009.4	66,956.6	169,960.2
დებეტი	0.0	0.0	0.0	0.0	0.0

გაგრძელება

	I კვ.	II კვ.	III კვ.	IV კვ.	სულ
სხვა სექტორები	1,691.2	2,653.8	3,956.0	4,243.0	12,544.0
კრედიტი	1,711.3	2,680.9	3,990.0	4,272.2	12,654.4
დებეტი	-20.2	-27.1	-34.0	-29.3	-110.5
მიგრანტების ტრანსფერტები	896.8	1,221.8	1,405.9	1,787.3	5,311.8
კრედიტი	916.9	1,248.9	1,439.8	1,816.6	5,422.3
დებეტი	-20.2	-27.1	-34.0	-29.3	-110.5
ვალის პატიება	167.1	0.0	0.0	0.0	167.1
კრედიტი	167.1	0.0	0.0	0.0	167.1
დებეტი	0.0	0.0	0.0	0.0	0.0
სხვა	627.3	1,432.0	2,550.1	2,455.6	7,065.1
კრედიტი	627.3	1,432.0	2,550.1	2,455.6	7,065.1
დებეტი	0.0	0.0	0.0	0.0	0.0
არასაწარმოო არაფინანსური აქტივების ყიდვა-გაყიდვა	0.0	0.0	0.0	0.0	0.0
კრედიტი	0.0	0.0	0.0	0.0	0.0
დებეტი	0.0	0.0	0.0	0.0	0.0
ფინანსური ანგარიში	376,884.4	258,655.4	117,246.4	226,384.8	979,171.1
პირდაპირი ინვესტიციები					
პირდაპირი ინვესტიციები საზღვარგარეთ	198.9	1,372.7	201.2	-709.9	1,062.9
სააქციო კაპიტალი	-22.8	927.1	0.0	0.0	904.3
მოთხოვნები შვილობილი კომპანიისადმი	-22.8	927.1	0.0	0.0	904.3
ვალდებულებები შვილობილი კომპ. მიმართ	0.0	0.0	0.0	0.0	0.0
რეინვესტირებული შემოსავლები	579.6	383.5	321.6	188.5	1,473.2
მოთხოვნები	579.6	383.5	321.6	188.5	1,473.2
ვალდებულებები	0.0	0.0	0.0	0.0	0.0
სხვა კაპიტალი	-357.9	62.0	-120.4	-898.4	-1,314.7
მოთხოვნები შვილობილი კომპანიისადმი	-357.9	62.0	-120.4	-898.4	-1,314.7
ვალდებულებები შვილობილი კომპ. მიმართ	0.0	0.0	0.0	0.0	0.0
პირდაპირი ინვესტიციები საქართველოში	113,973.5	177,229.4	173,223.2	193,974.5	658,400.6
სააქციო კაპიტალი	135,604.1	191,446.3	139,926.1	148,503.7	615,480.2
მოთხოვნები პირდაპირი ინვესტორებისადმი	0.0	0.0	0.0	0.0	0.0
ვალდებულებები პირდაპირი ინვესტორის მიმართ	135,604.1	191,446.3	139,926.1	148,503.7	615,480.2
სხვა	135,604.1	191,446.3	139,926.1	148,503.7	615,480.2
რეინვესტირებული შემოსავლები	-59,507.8	-38,314.6	10,880.7	36,168.1	-50,773.6
მოთხოვნები	0.0	0.0	0.0	0.0	0.0
ვალდებულებები	-59,507.8	-38,314.6	10,880.7	36,168.1	-50,773.6
სხვა კაპიტალი	37,877.2	24,097.7	22,416.4	9,302.7	93,694.0
მოთხოვნები პირდაპირი ინვესტორებისადმი	11,314.7	-4,032.3	-635.8	-672.9	5,973.7
ვალდებულებები პირდაპირი ინვესტორის მიმართ	26,562.5	28,130.0	23,052.2	9,975.6	87,720.3
პორტფელის ინვესტიციები					
აქტივები	0.0	-1,130.9	0.0	0.0	-1,130.9
აქციები	0.0	-1,130.9	0.0	0.0	-1,130.9
ეროვნული ბანკი	0.0	0.0	0.0	0.0	0.0
სამთავრობო სექტორი	0.0	0.0	0.0	0.0	0.0
ბანკები	0.0	0.0	0.0	0.0	0.0
სხვა სექტორები	0.0	-1,130.9	0.0	0.0	-1,130.9
სავალო ფასიანი ქაღალდები	0.0	0.0	0.0	0.0	0.0
ობლიგაციები	0.0	0.0	0.0	0.0	0.0
ფულადი ბაზრის ინსტრუმენტები	0.0	0.0	0.0	0.0	0.0

გაგრძელება

	I კვ.	II კვ.	III კვ.	IV კვ.	სულ
ვალდებულებები	6,628.2	-1,005.7	13,622.8	-6,046.9	13,198.4
აქციები	-2,746.8	8,369.3	4,247.8	3,328.1	13,198.4
ბანკები	-2,263.4	8,964.5	1,457.9	64.8	8,223.9
სხვა სექტორები	-483.4	-595.2	2,789.8	3,263.3	4,974.5
სავალო ფასიანი ქაღალდები	9,375.0	-9,375.0	9,375.0	-9,375.0	0.0
ობლიგაციები	9,375.0	-9,375.0	9,375.0	-9,375.0	0.0
ეროვნული ბანკი	0.0	0.0	0.0	0.0	0.0
სამთავრობო სექტორი	9,375.0	-9,375.0	9,375.0	-9,375.0	0.0
(გდ) ფასიანი ქაღალდები	9,375.0	-9,375.0	9,375.0	-9,375.0	0.0
(გდ) წინასწარი გადახდა	0.0	0.0	0.0	0.0	0.0
სხვა	0.0	0.0	0.0	0.0	0.0
ბანკები	0.0	0.0	0.0	0.0	0.0
სხვა სექტორები	0.0	0.0	0.0	0.0	0.0
ფულადი ბაზრის ინსტრუმენტები	0.0	0.0	0.0	0.0	0.0
ფინანსური წარმოებულები, წმინდა	-143.1	1,395.3	-290.1	-394.8	567.4
ეროვნული ბანკი	0.0	0.0	0.0	0.0	0.0
სამთავრობო სექტორი	0.0	0.0	0.0	0.0	0.0
ბანკები	-143.1	1,395.3	-290.1	-394.8	567.4
სხვა სექტორები	0.0	0.0	0.0	0.0	0.0
ფინანსური წარმოებულები, აქტივები	-15.5	1,397.0	4.6	-280.3	1,105.8
ეროვნული ბანკი	0.0	0.0	0.0	0.0	0.0
სამთავრობო სექტორი	0.0	0.0	0.0	0.0	0.0
ბანკები	-15.5	1,397.0	4.6	-280.3	1,105.8
სხვა სექტორები	0.0	0.0	0.0	0.0	0.0
ფინანსური წარმოებ. ვალდებულებები	-127.6	-1.7	-294.7	-114.5	-538.5
ეროვნული ბანკი	0.0	0.0	0.0	0.0	0.0
სამთავრობო სექტორი	0.0	0.0	0.0	0.0	0.0
ბანკები	-127.6	-1.7	-294.7	-114.5	-538.5
სხვა სექტორები	0.0	0.0	0.0	0.0	0.0
სხვა ინვესტიციები					
აქტივები	232,739.9	118,172.1	-151,109.8	-8,350.6	191,451.6
სავაჭრო კრედიტები	-3,865.4	-11,796.2	-9,805.3	5,235.8	-20,231.0
სამთავრობო სექტორი	0.0	0.0	0.0	0.0	0.0
სხვა სექტორები	-3,865.4	-11,796.2	-9,805.3	5,235.8	-20,231.0
გრძელვადიანი	0.0	0.0	0.0	0.0	0.0
მოკლევადიანი	-3,865.4	-11,796.2	-9,805.3	5,235.8	-20,231.0
სესხები	4,758.8	16,926.0	2,134.7	-10,950.5	12,869.0
ეროვნული ბანკი	3,230.0	12,613.0	171.1	5,718.9	21,733.0
გრძელვადიანი	0.0	0.0	0.0	0.0	0.0
მოკლევადიანი	3,230.0	12,613.0	171.1	5,718.9	21,733.0
სამთავრობო სექტორი	0.0	0.0	0.0	0.0	0.0
ბანკები	1,235.2	3,493.9	-5,371.8	-14,037.3	-14,680.1
გრძელვადიანი	2,463.5	4,627.3	21.8	-3,397.8	3,714.8
მოკლევადიანი	-1,228.3	-1,133.4	-5,393.7	-10,639.5	-18,394.9
სხვა სექტორები	293.7	819.1	7,335.4	-2,632.1	5,816.1
გრძელვადიანი	293.7	0.0	7,480.3	0.0	7,774.0
მოკლევადიანი	0.0	819.1	-144.9	-2,632.1	-1,957.9
ნაღდი ფული და დეპოზიტები	231,145.9	118,767.4	-147,524.1	-3,190.7	199,198.4

გაგრძელება

	I კვ.	II კვ.	III კვ.	IV კვ.	სულ
ეროვნული ბანკი	0.0	0.0	0.0	0.0	0.0
სამთავრობო სექტორი	12,809.9	-333.7	12,803.3	1,010.8	26,290.3
ბანკები	216,569.4	126,477.9	-172,368.5	-25,638.2	145,040.5
სხვა სექტორები	1,766.5	-7,376.7	12,041.1	21,436.7	27,867.5
სხვა აქტივები	700.6	-5,725.2	4,084.9	554.9	-384.8
ეროვნული ბანკი	189.9	-0.7	-630.4	-15.4	-456.6
გრძელვადიანი	0.0	0.0	0.0	0.0	0.0
მოკლევადიანი	189.9	-0.7	-630.4	-15.4	-456.6
სამთავრობო სექტორი	768.4	-728.2	728.2	-724.6	43.9
გრძელვადიანი	0.0	0.0	0.0	0.0	0.0
მოკლევადიანი	768.4	-728.2	728.2	-724.6	43.9
ბანკები	-257.7	-4,996.3	3,987.2	1,294.8	27.9
გრძელვადიანი	0.0	0.0	0.0	0.0	0.0
მოკლევადიანი	-257.7	-4,996.3	3,987.2	1,294.8	27.9
სხვა სექტორები	0.0	0.0	0.0	0.0	0.0
ვალდებულებები	83,288.4	-57,102.7	549,129.8	156,727.9	732,043.4
სავაჭრო კრედიტები	-29,488.4	21,349.6	11,338.5	14,175.4	17,375.1
სამთავრობო სექტორი	0.0	0.0	0.0	0.0	0.0
სხვა სექტორები	-29,488.4	21,349.6	11,338.5	14,175.4	17,375.1
გრძელვადიანი	0.0	0.0	0.0	0.0	0.0
მოკლევადიანი	-29,488.4	21,349.6	11,338.5	14,175.4	17,375.1
სესხები	130,132.5	-81,777.9	252,121.4	121,448.5	421,924.5
ეროვნული ბანკი	180,118.3	-1,416.0	37,854.7	-3,850.9	212,706.0
ფონდის კრედიტების გამოყენება და სესხები	179,905.5	-1,348.2	37,599.0	-3,624.9	212,531.3
სესხის აღება	190,906.7	0.0	49,144.7	0.0	240,051.4
გადახდა	-11,001.2	-1,348.2	-11,545.7	-3,624.9	-27,520.0
სხვა გრძელვადიანი	0.0	0.0	0.0	0.0	0.0
მოკლევადიანი	212.8	-67.8	255.7	-226.0	174.7
სამთავრობო სექტორი	26,483.3	34,218.4	286,117.6	112,465.8	459,285.2
ფონდის კრედიტების გამოყენება და სესხები	0.0	0.0	100,058.5	0.0	100,058.5
სესხის აღება	0.0	0.0	100,058.5	0.0	100,058.5
გადახდა	0.0	0.0	0.0	0.0	0.0
გრძელვადიანი	27,684.1	32,937.2	186,832.9	111,250.3	358,704.5
სესხის აღება	35,289.9	42,248.7	226,097.1	124,467.0	428,102.7
(გდ)ახალი სესხის აღება მთავრობის მიერ ან სხვა სექტორის მიერ მთავრობის გარანტიით	35,289.9	42,248.7	226,097.1	124,467.0	428,102.7
(გდ) არსებული ვალის გადავადება	0.0	0.0	0.0	0.0	0.0
სხვა	0.0	0.0	0.0	0.0	0.0
გადახდა	-7,605.8	-9,311.5	-39,264.2	-13,216.7	-69,398.2
(გდ) წინასწარი გადახდა	0.0	0.0	0.0	0.0	0.0
სხვა	-7,605.8	-9,311.5	-39,264.2	-13,216.7	-69,398.2
მოკლევადიანი	-1,200.8	1,281.2	-773.7	1,215.5	522.2
სხვა	-1,200.8	1,281.2	-773.7	1,215.5	522.2
ბანკები	-116,105.2	-117,523.6	-102,194.3	-75,062.0	-410,885.0
გრძელვადიანი	24,382.0	-102,768.3	-42,557.2	-38,878.9	-159,822.3
სესხის აღება	219,785.7	54,130.7	38,173.1	19,084.6	331,174.1
(გდ)ახალი სესხის აღება მთავრობის მიერ ან სხვა სექტორის მიერ მთავრობის გარანტიით	0.0	0.0	0.0	0.0	0.0
(გდ) არსებული ვალის გადავადება	2,500.0	0.0	0.0	0.0	2,500.0
სხვა	217,285.7	54,130.7	38,173.1	19,084.6	328,674.1

გაგრძელება

	I კვ.	II კვ.	III კვ.	IV კვ.	სულ
გადახდა	-195,403.6	-156,899.0	-80,730.3	-57,963.5	-490,996.4
(გდ) წინასწარი გადახდა	-58,046.4	-85,415.6	0.0	-30,895.0	-174,357.0
სხვა	-137,357.2	-71,483.4	-80,730.3	-27,068.5	-316,639.4
მოკლევადიანი	-140,487.2	-14,755.4	-59,637.1	-36,183.1	-251,062.7
სხვა სექტორები	39,636.0	2,943.3	30,343.4	87,895.6	160,818.3
გრძელვადიანი	34,282.6	5,989.4	16,620.3	88,768.4	145,660.6
სესხის აღება	50,381.6	37,793.4	46,811.9	114,818.7	249,805.5
(გდ)ახალი სესხის აღება მთავრობის მიერ ან სხვა სექტორის მიერ მთავრობის გარანტიით	0.0	0.0	0.0	0.0	0.0
(გდ) არსებული ვალის გადავადება	215.4	0.0	0.0	0.0	215.4
სხვა	50,166.2	37,793.4	46,811.9	114,818.7	249,590.1
გადახდა	-16,099.0	-31,804.0	-30,191.6	-26,050.3	-104,144.9
(გდ) წინასწარი გადახდა	-542.9	-4,000.0	-461.3	-1,703.9	-6,708.1
სხვა	-15,556.1	-27,804.0	-29,730.3	-24,346.4	-97,436.7
მოკლევადიანი	5,353.4	-3,046.1	13,723.2	-872.8	15,157.7
(გდ) არსებული ვალის გადავადება	0.0	0.0	8,600.0	0.0	8,600.0
(გდ) წინასწარი გადახდა	0.0	0.0	0.0	-5,319.1	-5,319.1
სხვა	5,353.4	-3,046.1	5,123.2	4,446.4	11,876.8
ნაღდი ფული და დეპოზიტები	-19,034.0	-3,654.7	42,918.0	21,197.0	41,426.2
ეროვნული ბანკი	0.0	0.0	0.0	0.0	0.0
სამთავრობო სექტორი	0.0	0.0	0.0	0.0	0.0
ბანკები	-19,034.0	-3,654.7	42,918.0	21,197.0	41,426.2
სხვა სექტორები	0.0	0.0	0.0	0.0	0.0
სხვა ვალდებულებები	1,678.4	6,980.4	242,751.8	-93.0	251,317.6
ეროვნული ბანკი	0.0	0.0	225,523.8	41.2	225,565.1
გრძელვადიანი	0.0	0.0	225,523.8	41.2	225,565.1
მათ შორის განაწილებული SDR	0.0	0.0	225,523.8	41.2	225,565.1
მოკლევადიანი	0.0	0.0	0.0	0.0	0.0
სამთავრობო სექტორი	13.2	3.2	-1,296.8	-2,096.8	-3,377.3
გრძელვადიანი	0.0	0.0	0.0	0.0	0.0
მათ შორის განაწილებული SDR	0.0	0.0	0.0	0.0	0.0
მოკლევადიანი	13.2	3.2	-1,296.8	-2,096.8	-3,377.3
(გდ) მთლიანი დავალიანება	13.2	3.2	-1,296.8	-2,096.8	-3,377.3
(გდ) დაგროვილი დავალიანება	13.2	3.2	3.2	3.2	22.7
(გდ) საჯარიმო პროცენტი	13.2	3.2	3.2	3.2	22.7
(გდ) ვალის გადახდა	0.0	0.0	-1,300.0	-2,100.0	-3,400.0
(გდ) ძირითადი ვალი	0.0	0.0	0.0	0.0	0.0
(გდ) პროცენტი	0.0	0.0	-1,300.0	-2,100.0	-3,400.0
სხვა	0.0	0.0	0.0	0.0	0.0
ბანკები	496.8	1,750.7	-3,449.5	-522.2	-1,724.3
გრძელვადიანი	0.0	0.0	0.0	0.0	0.0
მოკლევადიანი	496.8	1,750.7	-3,449.5	-522.2	-1,724.3
(გდ) მთლიანი დავალიანება	0.0	0.0	0.0	0.0	0.0
სხვა	496.8	1,750.7	-3,449.5	-522.2	-1,724.3
სხვა სექტორები	1,168.5	5,226.6	21,974.3	2,484.7	30,854.1
გრძელვადიანი	0.0	0.0	0.0	0.0	0.0
მოკლევადიანი	1,168.5	5,226.6	21,974.3	2,484.7	30,854.1
(გდ) მთლიანი დავალიანება	1,168.5	5,226.6	21,974.3	2,484.7	30,854.1
(გდ) დაგროვილი დავალიანება	2,559.8	5,367.6	22,102.6	2,921.2	32,951.2

დასასრული

	I კვ.	II კვ.	III კვ.	IV კვ.	სულ
(გდ) მოკლევადიანი ძირ. ვალის თანხა	0.0	200.0	0.0	1,569.5	1,769.5
(გდ) გრძელვადიანი ძირ. ვალის თანხა	2,439.8	284.8	12,892.6	250.0	15,867.2
(გდ) სანყისი პროცენტი	120.0	4,882.9	8,923.1	1,101.6	15,027.6
(გდ) საჯარიმო პროცენტი	0.0	0.0	286.9	0.0	286.9
(გდ) ვალის გადახდა	-1,224.2	-141.1	-128.3	-436.4	-1,929.9
(გდ) ძირითადი ვალი	-643.5	0.0	-75.2	-180.2	-898.8
(გდ) პროცენტი	-580.7	-141.1	-53.1	-256.2	-1,031.1
(გდ) ვალის ანულირება	-167.1	0.0	0.0	0.0	-167.1
(გდ) ძირითადი ვალი	0.0	0.0	0.0	0.0	0.0
(გდ) პროცენტი	-167.1	0.0	0.0	0.0	-167.1
სხვა	0.0	0.0	0.0	0.0	0.0
სარეზერვო აქტივები	-59,801.4	19,725.2	-467,530.6	-108,815.5	-616,422.3
მონეტარული ოქრო	0.0	0.0	0.0	0.0	0.0
სესხის სპეციალური უფლებები	9,783.1	-10,675.9	-210,986.8	5,723.2	-206,156.4
სარეზერვო პოზიცია ფონდში	0.0	0.0	0.0	0.0	0.0
უცხოური ვალუტა	-69,584.6	30,401.2	-256,543.9	-114,538.7	-410,265.9
ნაღდი ფული და დეპოზიტები	58,680.6	9,064.8	-283,508.5	12,734.7	-203,028.4
ეროვნული ბანკში	-43,239.9	49,409.4	-42,173.3	149,390.0	113,386.1
სხვა ბანკებში	101,920.5	-40,344.5	-241,335.2	-136,655.3	-316,414.5
ფასიანი ქაღალდები	-128,265.2	21,336.3	26,964.7	-127,273.3	-207,237.5
აქციები	0.0	0.0	0.0	0.0	0.0
ობლიგაციები და თამასუქები	0.0	0.0	0.0	0.0	0.0
ფულადი ბაზრის ინსტრუმენტები	-128,265.2	21,336.3	26,964.7	-127,273.3	-207,237.5
წმინდა ფინანსური წარმოებულები	0.0	0.0	0.0	0.0	0.0
სხვა მოთხოვნები	0.0	0.0	0.0	0.0	0.0
წმინდა შეცდომები და გამოტოვებები	-7,561.6	-10,042.8	31,443.4	40,951.2	54,790.1
სულ განსაკუთრებული დაფინანსება	1,895.3	-46,590.2	289,707.5	143,953.2	388,965.8

დანართი 4. საქართველოს საგადასახდელო ბალანსი, 2009 წელი, კვარტალური (ანალიტიკური წარმოდგენა)
(ათასი აშშ დოლარი)

	I კვ.	II კვ.	III კვ.	IV კვ.	სულ
A. მიმდინარე ანგარიში	-413,084.3	-288,835.0	-218,074.4	-404,926.9	-1,324,920.5
საქონელი: ექსპორტი f.o.b	362,486.2	488,639.7	516,132.7	526,343.7	1,893,602.4
საქონელი: იმპორტი f.o.b	-967,074.5	-1,000,987.8	-1,088,718.8	-1,235,814.3	-4,292,595.3
საქონლის ბალანსი	-604,588.2	-512,348.0	-572,586.1	-709,470.6	-2,398,993.0
მომსახურება: კრედიტი	264,899.2	313,305.2	378,771.9	350,999.5	1,307,975.8
მომსახურება: დებეტი	-226,561.5	-235,039.2	-250,201.5	-262,865.4	-974,667.7
საქონლისა და მომსახურების ბალანსი	-566,250.6	-434,082.0	-444,015.7	-621,336.5	-2,065,684.9
შემოსავალი: კრედიტი	93,586.8	107,106.6	118,813.1	103,180.3	422,686.9
შემოსავალი: დებეტი	-109,319.3	-144,202.4	-128,598.1	-158,185.4	-540,305.2
საქონლის, მომსახურებისა და შემოსავლის ბალანსი	-581,983.1	-471,177.8	-453,800.7	-676,341.6	-2,183,303.2
მიმდინარე ტრანსფერტები: კრედიტი	187,057.1	199,699.1	254,621.2	288,024.7	929,402.0
მიმდინარე ტრანსფერტები: დებეტი	-18,158.3	-17,356.2	-18,894.8	-16,610.0	-71,019.3
B. კაპიტალის ანგარიში	31,838.8	35,500.4	43,965.4	71,199.6	182,504.2
კაპიტალის ანგარიში: კრედიტი	31,859.0	35,527.4	43,999.3	71,228.9	182,614.6
კაპიტალის ანგარიში: დებეტი	-20.2	-27.1	-34.0	-29.3	-110.5
სულ, ჯგუფი A პლიუს B	-381,245.4	-253,334.6	-174,109.0	-333,727.3	-1,142,416.3
C. ფინანსური ანგარიში	266,807.8	291,590.5	-42,692.5	261,222.0	776,927.8
პირდაპირი ინვესტიციები საზღვარგარეთ	198.9	1,372.7	201.2	-709.9	1,062.9
პირდაპირი ინვესტიციები საქართველოში	113,973.5	177,229.4	173,223.2	193,974.5	658,400.6
პორტფელის ინვესტიციები, აქტივები	0.0	-1,130.9	0.0	0.0	-1,130.9
აქციები	0.0	-1,130.9	0.0	0.0	-1,130.9
სავალო ფასიანი ქაღალდები	0.0	0.0	0.0	0.0	0.0
პორტფელის ინვესტიციები, ვალდებულებები	-2,746.8	8,369.3	4,247.8	3,328.1	13,198.4
აქციები	-2,746.8	8,369.3	4,247.8	3,328.1	13,198.4
სავალო ფასიანი ქაღალდები	0.0	0.0	0.0	0.0	0.0
ფინანსური წარმოებულები	-143.1	1,395.3	-290.1	-394.8	567.4
ფინანსური წარმოებულები, აქტივები	-15.5	1,397.0	4.6	-280.3	1,105.8
ფინანსური წარმოებულები, ვალდებულებები	-127.6	-1.7	-294.7	-114.5	-538.5
სხვა ინვესტიციები, აქტივები	232,739.9	118,172.1	-151,109.8	-8,350.6	191,451.6
ეროვნული ბანკი	3,419.8	12,612.3	-459.3	5,703.5	21,276.3
სამთავრობო სექტორი	13,578.4	-1,061.9	13,531.5	286.3	26,334.2
ბანკები	217,546.8	124,975.4	-173,753.1	-38,380.7	130,388.4
სხვა სექტორები	-1,805.1	-18,353.8	9,571.2	24,040.4	13,452.7
სხვა ინვესტიციები, ვალდებულებები	-77,214.7	-13,817.4	-68,964.8	73,374.7	-86,622.1
ეროვნული ბანკი	212.8	-67.8	255.7	-226.0	174.7
სამთავრობო სექტორი	-8,806.6	-8,030.3	-40,037.9	-12,001.2	-68,876.0
ბანკები	-79,096.0	-34,012.1	-62,725.8	-23,492.2	-199,326.1
სხვა სექტორები	10,475.1	28,292.9	33,543.3	109,094.0	181,405.3
სულ, ჯგუფები A-დან C-ს ჩათვლით	-114,437.6	38,255.9	-216,801.5	-72,505.2	-365,488.5
D. წმინდა შეცდომები და გამოტოვებები	-7,561.6	-10,042.8	31,443.4	40,951.2	54,790.1
სულ, ჯგუფები A-დან D-ს ჩათვლით	-121,999.3	28,213.1	-185,358.2	-31,554.0	-310,698.4
E. რეზერვები და მასთან დაკავშირებული პუნქტები	121,999.3	-28,213.1	185,358.2	31,554.0	310,698.4
სარეზერვო აქტივები	-59,801.4	19,725.2	-467,530.6	-108,815.5	-616,422.3
ფონდის კრედიტების გამოყენება და სესხები	179,905.5	-1,348.2	137,657.5	-3,624.9	312,589.8
განაწილებული SDR	0.0	0.0	225,523.8	41.2	225,565.1
განსაკუთრებული დაფინანსება	1,895.3	-46,590.2	289,707.5	143,953.2	388,965.8

დანართი 5. საქართველოს საგადასახდელო ბალანსი, 2009 წელი, კვარტალური
(სტანდარტული, შემოკლებული)
(ათასი აშშ დოლარი)

	I კვ.	II კვ.	III კვ.	IV კვ.	სულ
მიმდინარე ანგარიში	-401,161.6	-284,113.0	-192,655.1	-338,535.6	-1,216,465.4
ა. საქონელი	-604,588.2	-512,348.0	-572,586.1	-709,470.6	-2,398,993.0
კრედიტი	362,486.2	488,639.7	516,132.7	526,343.7	1,893,602.4
დებეტი	-967,074.5	-1,000,987.8	-1,088,718.8	-1,235,814.3	-4,292,595.3
ბ. მომსახურება	38,337.6	78,266.0	128,570.4	88,134.1	333,308.1
კრედიტი	264,899.2	313,305.2	378,771.9	350,999.5	1,307,975.8
დებეტი	-226,561.5	-235,039.2	-250,201.5	-262,865.4	-974,667.7
გ. შემოსავალი	-15,732.5	-37,095.8	-9,785.0	-55,005.1	-117,618.4
კრედიტი	93,586.8	107,106.6	118,813.1	103,180.3	422,686.9
დებეტი	-109,319.3	-144,202.4	-128,598.1	-158,185.4	-540,305.2
დ. მიმდინარე ტრანსფერტები	180,821.4	187,064.8	261,145.6	337,806.0	966,837.9
კრედიტი	198,979.7	204,421.0	280,040.4	354,416.0	1,037,857.1
დებეტი	-18,158.3	-17,356.2	-18,894.8	-16,610.0	-71,019.3
კაპიტალისა და ფინანსური ანგარიში	408,723.3	294,155.8	161,211.8	297,584.4	1,161,675.2
კაპიტალის ანგარიში	31,838.8	35,500.4	43,965.4	71,199.6	182,504.2
კრედიტი	31,859.0	35,527.4	43,999.3	71,228.9	182,614.6
დებეტი	-20.2	-27.1	-34.0	-29.3	-110.5
ფინანსური ანგარიში	376,884.4	258,655.4	117,246.4	226,384.8	979,171.1
ა. პირდაპირი ინვესტიციები	114,172.4	178,602.1	173,424.4	193,264.6	659,463.5
საზღვარგარეთ	198.9	1,372.7	201.2	-709.9	1,062.9
საქართველოში	113,973.5	177,229.4	173,223.2	193,974.5	658,400.6
ბ. პორტფელის ინვესტიციები	6,628.2	-2,136.6	13,622.8	-6,046.9	12,067.5
აქტივები	0.0	-1,130.9	0.0	0.0	-1,130.9
პასივები	6,628.2	-1,005.7	13,622.8	-6,046.9	13,198.4
გ. ფინანსური წარმოებულები	-143.1	1,395.3	-290.1	-394.8	567.4
აქტივები	-15.5	1,397.0	4.6	-280.3	1,105.8
პასივები	-127.6	-1.7	-294.7	-114.5	-538.5
დ. სხვა ინვესტიციები	316,028.3	61,069.4	398,020.0	148,377.3	923,495.0
აქტივები	232,739.9	118,172.1	-151,109.8	-8,350.6	191,451.6
პასივები	83,288.4	-57,102.7	549,129.8	156,727.9	732,043.4
ე. სარეზერვო აქტივები	-59,801.4	19,725.2	-467,530.6	-108,815.5	-616,422.3
წმინდა შეცდომები და გამოტოვებები	-7,561.6	-10,042.8	31,443.4	40,951.2	54,790.1
განსაკუთრებული დაფინანსება	1,895.3	-46,590.2	289,707.5	143,953.2	388,965.8

დანართი 6. საქართველოს საერთაშორისო საინვესტიციო პოზიცია, 2005–2009 წლები
(ათასი აშშ დოლარი)

	12/31/05	12/31/06	12/31/07	12/31/08	12/31/09
საერთაშორისო საინვესტიციო პოზიცია, წმინდა	-4,023,493.6	-5,177,487.1	-7,325,636.5	-10,113,160.0	-11,103,512.2
აქტივები	1,017,388.1	1,535,662.0	2,291,839.3	2,730,471.0	3,178,311.9
პირდაპირი ინვესტიციები საზღვარგარეთ	21,172.3	5,447.1	89,051.0	152,738.7	151,281.3
სააქციო კაპიტალი და რეინვესტირებული შემოსავლები	21,172.3	3,152.3	89,051.0	152,738.7	149,965.7
მოთხოვნები შვილობილი კომპანიებისადმი	21,172.3	3,152.3	89,051.0	152,738.7	149,965.7
ვალდებულებები შვილობილი კომპანიების მიმართ	0.0	0.0	0.0	0.0	0.0
სხვა კაპიტალი	0.0	2,294.8	0.0	0.0	1,315.6
მოთხოვნები შვილობილი კომპანიებისადმი	0.0	2,294.8	0.0	0.0	1,315.6
ვალდებულებები შვილობილი კომპანიების მიმართ	0.0	0.0	0.0	0.0	0.0
პორტფელის ინვესტიციები	12.5	2,203.1	7,739.5	245.4	1,433.5
აქციები	12.5	2,203.1	161.4	154.4	1,342.5
ეროვნული ბანკი	0.0	0.0	0.0	0.0	0.0
სამთავრობო სექტორი	0.0	0.0	0.0	0.0	0.0
ბანკები	0.0	2,190.6	148.8	141.9	143.5
სხვა სექტორები	12.5	12.5	12.5	12.5	1,199.0
სავალო ფასიანი ქაღალდები	0.0	0.0	7,578.2	91.0	91.0
ობლიგაციები	0.0	0.0	5,210.5	91.0	91.0
ეროვნული ბანკი	0.0	0.0	0.0	0.0	0.0
სამთავრობო სექტორი	0.0	0.0	0.0	0.0	0.0
ბანკები	0.0	0.0	5,119.5	0.0	0.0
სხვა სექტორები	0.0	0.0	91.0	91.0	91.0
ფულადი ბაზრის ინსტრუმენტები	0.0	0.0	2,367.7	0.0	0.0
ეროვნული ბანკი	0.0	0.0	0.0	0.0	0.0
სამთავრობო სექტორი	0.0	0.0	0.0	0.0	0.0
ბანკები	0.0	0.0	2,367.7	0.0	0.0
სხვა სექტორები	0.0	0.0	0.0	0.0	0.0
ფინანსური წარმოებულები	0.0	0.0	57.9	158.2	745.1
ეროვნული ბანკი	0.0	0.0	0.0	0.0	0.0
სამთავრობო სექტორი	0.0	0.0	0.0	0.0	0.0
ბანკები	0.0	0.0	57.9	158.2	745.1
სხვა სექტორები	0.0	0.0	0.0	0.0	0.0
სხვა ინვესტიციები	517,729.5	597,161.9	833,834.6	1,097,171.4	914,445.3
სავაჭრო კრედიტები	144,458.6	152,783.2	177,472.5	167,010.1	203,042.2
სამთავრობო სექტორი	29,300.0	31,600.0	32,350.0	32,350.0	32,350.0
გრძელვადიანი	29,300.0	31,600.0	32,350.0	32,350.0	32,350.0
მოკლევადიანი	0.0	0.0	0.0	0.0	0.0
სხვა სექტორები	115,158.6	121,183.2	145,122.5	134,660.1	170,692.2
გრძელვადიანი	0.0	0.0	0.0	0.0	0.0
მოკლევადიანი	115,158.6	121,183.2	145,122.5	134,660.1	170,692.2
სესხები	14,489.1	43,725.3	153,339.2	89,877.3	76,859.7
ეროვნული ბანკი	620.0	2,824.5	51,472.8	24,540.3	3,171.9
გრძელვადიანი	0.0	0.0	0.0	0.0	0.0
მოკლევადიანი	620.0	2,824.5	51,472.8	24,540.3	3,171.9
სამთავრობო სექტორი	0.0	0.0	0.0	0.0	0.0
გრძელვადიანი	0.0	0.0	0.0	0.0	0.0
მოკლევადიანი	0.0	0.0	0.0	0.0	0.0
ბანკები	13,669.1	10,110.8	62,323.0	27,612.9	41,847.9
გრძელვადიანი	1,830.4	2,088.5	14,941.7	16,790.9	13,047.0
მოკლევადიანი	11,838.7	8,022.3	47,381.4	10,822.0	28,800.9

გაგრძელება

	12/31/05	12/31/06	12/31/07	12/31/08	12/31/09
სხვა სექტორები	200.0	30,790.0	39,543.4	37,724.1	31,840.0
გრძელვადიანი	0.0	0.0	39,043.4	28,068.4	20,158.6
მოკლევადიანი	200.0	30,790.0	500.0	9,655.7	11,681.4
ნაღდი ფული და დეპოზიტები	354,918.0	394,933.3	497,413.6	835,713.7	629,511.2
ეროვნული ბანკი	21.3	0.0	0.3	0.2	0.2
სამთავრობო სექტორი	15,592.9	7,489.9	3,799.5	25,735.3	238.0
ბანკები	168,845.2	211,328.0	371,478.1	689,794.1	534,954.9
სხვა სექტორები	170,458.7	176,115.4	122,135.8	120,184.1	94,318.1
სხვა აქტივები	3,863.6	5,720.1	5,609.4	4,570.3	5,032.1
ეროვნული ბანკი	2.3	2.6	2.1	344.8	783.2
გრძელვადიანი	0.0	0.0	0.0	0.0	0.0
მოკლევადიანი	2.3	2.6	2.1	344.8	783.2
სამთავრობო სექტორი	2,482.2	2,570.3	789.6	768.4	724.6
გრძელვადიანი	0.0	0.0	0.0	0.0	0.0
მოკლევადიანი	2,482.2	2,570.3	789.6	768.4	724.6
ბანკები	1,379.1	2,645.0	4,315.4	2,946.1	3,013.4
გრძელვადიანი	0.0	0.0	0.0	0.0	0.0
მოკლევადიანი	1,379.1	2,645.0	4,315.4	2,946.1	3,013.4
სხვა სექტორები	0.0	502.2	502.2	511.0	511.0
გრძელვადიანი	0.0	0.0	0.0	0.0	0.0
მოკლევადიანი	0.0	502.2	502.2	511.0	511.0
სარეზერვო აქტივები	478,473.8	930,849.9	1,361,156.3	1,480,157.2	2,110,406.8
მონეტარული ოქრო	0.0	0.0	0.0	0.0	0.0
ნასესხობის სპეციალური უფლებები	1,018.2	904.9	14,802.6	12,306.7	218,822.1
სარეზერვო პოზიცია ფონდში	14.3	15.0	15.8	15.4	15.7
უცხოური ვალუტა	477,441.3	929,930.0	1,346,337.9	1,467,835.1	1,891,568.9
ნაღდი ფული და დეპოზიტები	262,629.7	636,309.6	757,055.9	860,511.9	1,067,954.7
ეროვნულ ბანკში	113,356.9	236,059.7	87,240.2	235,405.6	123,652.0
სხვა ბანკებში	149,272.8	400,249.8	669,815.7	625,106.2	944,302.7
ფასიანი ქაღალდები	214,811.6	293,620.5	589,282.0	607,323.2	823,614.2
აქციები	0.0	0.0	0.0	0.0	0.0
ობლიგაციები და თამასუქები	0.0	0.0	0.0	0.0	0.0
ფულადი ბაზრის ინსტრუმენტები	214,811.6	293,620.5	589,282.0	607,323.2	823,614.2
წმინდა ფინანსური წარმოებულები	0.0	0.0	0.0	0.0	0.0
სხვა მოთხოვნები	0.0	0.0	0.0	0.0	0.0
ვალდებულებები	5,040,881.6	6,713,149.1	9,617,475.8	12,843,631.0	14,281,824.1
პირდაპირი ინვესტიციები საქართველოში	2,373,600.3	3,559,201.4	5,356,064.5	6,762,493.0	7,361,711.5
სააქციო კაპიტალი და რეინვესტირებული შემოსავლები	1,822,379.0	2,738,827.6	3,691,064.4	4,820,961.4	5,377,604.3
მოთხოვნები პირდაპირი ინვესტორებისადმი	0.0	0.0	0.0	0.0	0.0
ვალდებულებები პირდაპირი ინვესტორების მიმართ	1,822,379.0	2,738,827.6	3,691,064.4	4,820,961.4	5,377,604.3
სხვა კაპიტალი	551,221.3	820,373.9	1,665,000.1	1,941,531.6	1,984,107.2
მოთხოვნები პირდაპირი ინვესტორებისადმი	-6,135.0	-6,350.0	-133,723.2	-160,712.4	-154,627.8
ვალდებულებები პირდაპირი ინვესტორების მიმართ	557,356.3	826,723.9	1,798,723.3	2,102,244.0	2,138,735.0
პორტფელის ინვესტიციები	15,015.4	181,231.9	277,897.8	893,670.4	901,508.6
აქციები	15,015.4	181,231.9	277,897.8	385,857.9	393,696.1
ბანკები	14,884.3	181,068.6	262,079.0	345,838.9	347,026.1
სხვა სექტორები	131.1	163.2	15,818.8	40,019.0	46,670.1
სავალო ფასიანი ქაღალდები	0.0	0.0	0.0	507,812.5	507,812.5
ობლიგაციები	0.0	0.0	0.0	507,812.5	507,812.5
ეროვნული ბანკი	0.0	0.0	0.0	0.0	0.0
სამთავრობო სექტორი	0.0	0.0	0.0	507,812.5	507,812.5
ბანკები	0.0	0.0	0.0	0.0	0.0
სხვა სექტორები	0.0	0.0	0.0	0.0	0.0

დასასრული

	12/31/05	12/31/06	12/31/07	12/31/08	12/31/09
ფულადი ბაზრის ინსტრუმენტები	0.0	0.0	0.0	0.0	0.0
ეროვნული ბანკი	0.0	0.0	0.0	0.0	0.0
სამთავრობო სექტორი	0.0	0.0	0.0	0.0	0.0
ბანკები	0.0	0.0	0.0	0.0	0.0
სხვა სექტორები	0.0	0.0	0.0	0.0	0.0
ფინანსური წარმოებულები	0.0	0.0	9.3	108.5	335.2
ეროვნული ბანკი	0.0	0.0	0.0	0.0	0.0
სამთავრობო სექტორი	0.0	0.0	0.0	0.0	0.0
ბანკები	0.0	0.0	9.3	108.5	335.2
სხვა სექტორები	0.0	0.0	0.0	0.0	0.0
სხვა ინვესტიციები	2,652,265.9	2,972,715.8	3,983,504.2	5,187,359.1	6,018,268.8
სავაჭრო კრედიტები	128,349.8	164,555.4	158,420.6	324,058.4	373,101.2
სამთავრობო სექტორი	0.0	0.0	0.0	0.0	0.0
გრძელვადიანი	0.0	0.0	0.0	0.0	0.0
მოკლევადიანი	0.0	0.0	0.0	0.0	0.0
სხვა სექტორები	128,349.8	164,555.4	158,420.6	324,058.4	373,101.2
გრძელვადიანი	0.0	0.0	0.0	0.0	0.0
მოკლევადიანი	128,349.8	164,555.4	158,420.6	324,058.4	373,101.2
სესხები	2,209,048.7	2,544,264.9	3,491,106.6	4,563,432.9	5,052,792.7
ეროვნული ბანკი	285,831.6	294,675.8	254,205.6	460,806.0	687,946.4
ფონდის კრედიტების გამოყენება და სესხები ფონდიდან	233,199.4	236,348.8	251,528.4	460,171.1	687,118.5
სხვა გრძელვადიანი	52,629.3	58,323.8	2,673.6	0.0	0.0
მოკლევადიანი	2.9	3.2	3.6	635.0	827.9
სამთავრობო სექტორი	1,291,847.9	1,330,479.0	1,509,284.7	1,683,428.6	2,165,563.6
ფონდის კრედიტების გამოყენება და სესხები ფონდიდან	0.0	0.0	0.0	0.0	99,234.8
სხვა გრძელვადიანი	1,289,073.0	1,327,181.2	1,505,674.1	1,679,259.2	2,061,662.1
მოკლევადიანი	2,774.9	3,297.8	3,610.7	4,169.3	4,666.7
ბანკები	187,367.0	410,029.0	1,059,139.4	1,664,072.7	1,253,190.0
გრძელვადიანი	139,011.0	327,430.4	895,055.2	1,309,107.4	1,149,213.2
მოკლევადიანი	48,356.0	82,598.6	164,084.2	354,965.3	103,976.9
სხვა სექტორები	444,002.2	509,081.2	668,476.9	755,125.7	946,092.7
გრძელვადიანი	415,779.5	470,079.1	626,297.2	708,614.8	878,603.1
მოკლევადიანი	28,222.8	39,002.0	42,179.7	46,510.9	67,489.6
ნაღდი ფული და დეპოზიტები	120,157.6	138,533.5	233,111.9	208,971.0	249,568.1
ეროვნული ბანკი	14.3	15.0	15.8	15.4	15.7
სამთავრობო სექტორი	0.0	0.0	0.0	0.0	0.0
ბანკები	120,143.3	138,518.4	233,096.1	208,955.6	249,552.4
სხვა სექტორები	0.0	0.0	0.0	0.0	0.0
სხვა ვალდებულებები	194,709.9	125,362.0	100,865.1	90,896.8	342,806.8
ეროვნული ბანკი	0.0	0.0	0.0	0.0	225,775.5
გრძელვადიანი	0.0	0.0	0.0	0.0	225,775.5
მათ შორის განანილებული SDR	0.0	0.0	0.0	0.0	225,775.5
მოკლევადიანი	0.0	0.0	0.0	0.0	0.0
სამთავრობო სექტორი	193,209.9	108,822.5	73,937.7	69,608.6	66,231.3
გრძელვადიანი	0.0	0.0	0.0	0.0	0.0
მათ შორის განანილებული SDR	0.0	0.0	0.0	0.0	0.0
მოკლევადიანი	193,209.9	108,822.5	73,937.7	69,608.6	66,231.3
ბანკები	730.2	200.5	2,792.9	1,635.7	220.1
გრძელვადიანი	678.8	0.0	0.0	0.0	0.0
მოკლევადიანი	51.4	200.5	2,792.9	1,635.7	220.1
სხვა სექტორები	769.8	16,339.0	24,134.5	19,652.5	50,579.9
გრძელვადიანი	0.0	0.0	0.0	0.0	0.0
მოკლევადიანი	769.8	16,339.0	24,134.5	19,652.5	50,579.9

დანართი 7. საქართველოს საერთაშორისო სანიწესტიციო პოზიცია, 2009 წლის I კვარტალი
(ათასი აშშ დოლარი)

	პოზიცია	ცვლილებები კვარტალის განმავლობაში				პოზიცია
	12/31/2008	საოპერაციო	საკურსო	ფასის	სხვა	3/31/2009
საერთაშორისო სანიწესტიციო პოზიცია, წმინდა	-10,113,160.0	-376,884.4	33,049.6	-1,829.1	17,130.9	-10,441,693.0
აქტივები	2,730,471.0	-173,121.8	-66,895.1	-1,886.8	4,211.6	2,492,778.9
პირდაპირი ინვესტიციები საზღვარგარეთ	152,738.7	-198.9	-39.5	0.0	0.0	152,500.4
სააქციო კაპიტალი და რეინვესტირებული შემოსავლები	152,738.7	-556.8	-39.6	0.0	0.0	152,142.3
მოთხოვნები შვილობილი კომპანიებისადმი	152,738.7	-556.8	-39.6	0.0	0.0	152,142.3
ვალდებულებები შვილობილი კომპანიების მიმართ	0.0	0.0	0.0	0.0	0.0	0.0
სხვა კაპიტალი	0.0	357.9	0.2	0.0	0.0	358.1
მოთხოვნები შვილობილი კომპანიებისადმი	0.0	357.9	0.2	0.0	0.0	358.1
ვალდებულებები შვილობილი კომპანიების მიმართ	0.0	0.0	0.0	0.0	0.0	0.0
პორტფელის ინვესტიციები	245.4	0.0	-9.9	0.0	0.0	235.5
აქციები	154.4	0.0	-9.9	0.0	0.0	144.5
ეროვნული ბანკი	0.0	0.0	0.0	0.0	0.0	0.0
სამთავრობო სექტორი	0.0	0.0	0.0	0.0	0.0	0.0
ბანკები	141.9	0.0	-9.9	0.0	0.0	131.9
სხვა სექტორები	12.5	0.0	0.0	0.0	0.0	12.5
სავალო ფასიანი ქაღალდები	91.0	0.0	0.0	0.0	0.0	91.0
ობლიგაციები	91.0	0.0	0.0	0.0	0.0	91.0
ეროვნული ბანკი	0.0	0.0	0.0	0.0	0.0	0.0
სამთავრობო სექტორი	0.0	0.0	0.0	0.0	0.0	0.0
ბანკები	0.0	0.0	0.0	0.0	0.0	0.0
სხვა სექტორები	91.0	0.0	0.0	0.0	0.0	91.0
ფულადი ბაზრის ინსტრუმენტები	0.0	0.0	0.0	0.0	0.0	0.0
ფინანსური წარმოებულები	158.2	15.5	885.3	0.0	0.0	1,059.0
ეროვნული ბანკი	0.0	0.0	0.0	0.0	0.0	0.0
სამთავრობო სექტორი	0.0	0.0	0.0	0.0	0.0	0.0
ბანკები	158.2	15.5	885.3	0.0	0.0	1,059.0
სხვა სექტორები	0.0	0.0	0.0	0.0	0.0	0.0
სხვა ინვესტიციები	1,097,171.4	-232,739.9	-22,775.0	0.0	4,211.6	845,868.2
სავაჭრო კრედიტები	167,010.1	3,865.4	-1,018.9	0.0	4,203.4	174,060.0
სამთავრობო სექტორი	32,350.0	0.0	0.0	0.0	0.0	32,350.0
გრძელვადიანი	32,350.0	0.0	0.0	0.0	0.0	32,350.0
მოკლევადიანი	0.0	0.0	0.0	0.0	0.0	0.0
სხვა სექტორები	134,660.1	3,865.4	-1,018.9	0.0	4,203.4	141,710.0
გრძელვადიანი	0.0	0.0	0.0	0.0	0.0	0.0
მოკლევადიანი	134,660.1	3,865.4	-1,018.9	0.0	4,203.4	141,710.0
სესხები	89,877.3	-4,758.8	-606.5	0.0	0.0	84,512.0
ეროვნული ბანკი	24,540.3	-3,230.0	-480.5	0.0	0.0	20,829.9
გრძელვადიანი	0.0	0.0	0.0	0.0	0.0	0.0
მოკლევადიანი	24,540.3	-3,230.0	-480.5	0.0	0.0	20,829.9
სამთავრობო სექტორი	0.0	0.0	0.0	0.0	0.0	0.0
ბანკები	27,612.9	-1,235.2	-111.1	0.0	0.0	26,266.7
გრძელვადიანი	16,790.9	-2,463.5	-15.5	0.0	0.0	14,311.9
მოკლევადიანი	10,822.0	1,228.3	-95.6	0.0	0.0	11,954.8
სხვა სექტორები	37,724.1	-293.7	-15.0	0.0	0.0	37,415.4
გრძელვადიანი	28,068.4	-293.7	-4.8	0.0	0.0	27,769.9

გაგრძელება

	პოზიცია	ცვლილებები კვარტალის განმავლობაში				პოზიცია
	12/31/2008	საოპერაციო	საკურსო	ფასის	სხვა	3/31/2009
მოკლევადიანი	9,655.7	0.0	-10.2	0.0	0.0	9,645.5
ნაღდი ფული და დეპოზიტები	835,713.7	-231,145.9	-21,103.7	0.0	8.2	583,472.3
ეროვნული ბანკი	0.2	0.0	0.0	0.0	0.0	0.2
სამთავრობო სექტორი	25,735.3	-12,809.9	-45.9	0.0	0.0	12,879.4
ბანკები	689,794.1	-216,569.4	-20,364.9	0.0	0.0	452,859.8
სხვა სექტორები	120,184.1	-1,766.5	-692.9	0.0	8.2	117,732.9
სხვა აქტივები	4,570.3	-700.6	-45.8	0.0	0.0	3,823.9
ეროვნული ბანკი	344.8	-189.9	-8.9	0.0	0.0	146.0
გრძელვადიანი	0.0	0.0	0.0	0.0	0.0	0.0
მოკლევადიანი	344.8	-189.9	-8.9	0.0	0.0	146.0
სამთავრობო სექტორი	768.4	-768.4	0.0	0.0	0.0	0.0
გრძელვადიანი	0.0	0.0	0.0	0.0	0.0	0.0
მოკლევადიანი	768.4	-768.4	0.0	0.0	0.0	0.0
ბანკები	2,946.1	257.7	-37.0	0.0	0.0	3,166.9
გრძელვადიანი	0.0	0.0	0.0	0.0	0.0	0.0
მოკლევადიანი	2,946.1	257.7	-37.0	0.0	0.0	3,166.9
სხვა სექტორები	511.0	0.0	0.0	0.0	0.0	511.0
გრძელვადიანი	0.0	0.0	0.0	0.0	0.0	0.0
მოკლევადიანი	511.0	0.0	0.0	0.0	0.0	511.0
სარეზერვო აქტივები	1,480,157.2	59,801.4	-44,956.0	-1,886.8	0.0	1,493,115.8
მონეტარული ოქრო	0.0	0.0	0.0	0.0	0.0	0.0
ნასესხობის სპეციალური უფლებები	12,306.7	-9,783.1	-150.7	0.0	0.0	2,372.9
სარეზერვო პოზიცია ფონდში	15.4	0.0	-0.5	0.0	0.0	15.0
უცხოური ვალუტა	1,467,835.1	69,584.6	-44,804.9	-1,886.8	0.0	1,490,727.9
ნაღდი ფული და დეპოზიტები	860,511.9	-58,680.6	-17,496.2	0.0	0.0	784,335.1
ეროვნულ ბანკში	235,405.6	43,239.9	-3,526.8	0.0	0.0	275,118.8
სხვა ბანკები	625,106.2	-101,920.5	-13,969.4	0.0	0.0	509,216.3
ფასიანი ქაღალდები	607,323.2	128,265.2	-27,308.7	-1,886.8	0.0	706,392.8
აქციები	0.0	0.0	0.0	0.0	0.0	0.0
ობლიგაციები და თამასუქები	0.0	0.0	0.0	0.0	0.0	0.0
ფულადი ბაზრის ინსტრუმენტები	607,323.2	128,265.2	-27,308.7	-1,886.8	0.0	706,392.8
წმინდა ფინანსური წარმოებულები	0.0	0.0	0.0	0.0	0.0	0.0
სხვა მოთხოვნები	0.0	0.0	0.0	0.0	0.0	0.0
ვალდებულებები	12,843,631.0	203,762.6	-99,944.6	-57.7	-12,919.4	12,934,471.9
პირდაპირი ინვესტიციები საქართველოში	6,762,493.0	113,973.5	-7,049.5	-55.6	-15,833.6	6,853,527.8
სააქციო კაპიტალი და რეინვესტირებული შემოსავლები	4,820,961.4	76,096.3	-1,839.7	-55.6	-437.8	4,894,724.6
მოთხოვნები პირდაპირი ინვესტორებისადმი	0.0	0.0	0.0	0.0	0.0	0.0
ვალდებულებები პირდაპირი ინვესტორების მიმართ	4,820,961.4	76,096.3	-1,839.7	-55.6	-437.8	4,894,724.6
სხვა კაპიტალი	1,941,531.6	37,877.2	-5,209.8	0.0	-15,395.8	1,958,803.2
მოთხოვნები პირდაპირი ინვესტორებისადმი	-160,712.4	11,314.7	0.0	0.0	0.0	-149,397.6
ვალდებულებები პირდაპირი ინვესტორების მიმართ	2,102,244.0	26,562.5	-5,209.8	0.0	-15,395.8	2,108,200.9
პორტფელის ინვესტიციები	893,670.4	6,628.2	-625.4	-2.1	443.3	900,114.5
აქციები	385,857.9	-2,746.8	-625.4	-2.1	443.3	382,927.0
ბანკები	345,838.9	-2,263.4	-616.6	-2.1	443.3	343,400.2
სხვა სექტორები	40,019.0	-483.4	-8.8	0.0	0.0	39,526.8
სავალო ფასიანი ქაღალდები	507,812.5	9,375.0	0.0	0.0	0.0	517,187.5
ობლიგაციები	507,812.5	9,375.0	0.0	0.0	0.0	517,187.5
ეროვნული ბანკი	0.0	0.0	0.0	0.0	0.0	0.0
სამთავრობო სექტორი	507,812.5	9,375.0	0.0	0.0	0.0	517,187.5
ბანკები	0.0	0.0	0.0	0.0	0.0	0.0

დასასრული

	პოზიცია	ცვლილებები კვარტალის განმავლობაში				პოზიცია
	12/31/2008	საოპერაციო	საკურსო	ფასის	სხვა	3/31/2009
სხვა სექტორები	0.0	0.0	0.0	0.0	0.0	0.0
ფულადი ბაზრის ინსტრუმენტები	0.0	0.0	0.0	0.0	0.0	0.0
ფინანსური წარმოებულები	108.5	-127.6	291.0	0.0	0.0	272.0
ეროვნული ბანკი	0.0	0.0	0.0	0.0	0.0	0.0
სამთავრობო სექტორი	0.0	0.0	0.0	0.0	0.0	0.0
ბანკები	108.5	-127.6	291.0	0.0	0.0	272.0
სხვა სექტორები	0.0	0.0	0.0	0.0	0.0	0.0
სხვა ინვესტიციები	5,187,359.1	83,288.4	-92,560.7	0.0	2,470.9	5,180,557.6
საეაჭრო კრედიტები	324,058.4	-29,488.4	-2,647.0	0.0	-0.5	291,922.5
სამთავრობო სექტორი	0.0	0.0	0.0	0.0	0.0	0.0
სხვა სექტორები	324,058.4	-29,488.4	-2,647.0	0.0	-0.5	291,922.5
გრძელვადიანი	0.0	0.0	0.0	0.0	0.0	0.0
მოკლევადიანი	324,058.4	-29,488.4	-2,647.0	0.0	-0.5	291,922.5
სესხები	4,563,432.9	130,132.5	-87,221.7	0.0	2,471.4	4,608,815.1
ეროვნული ბანკი	460,806.0	180,118.3	-15,783.8	0.0	0.0	625,140.5
ფონდის კრედიტების გამოყენება და სესხები ფონდიდან	460,171.1	179,905.5	-15,765.2	0.0	0.0	624,311.3
სხვა გრძელვადიანი	0.0	0.0	0.0	0.0	0.0	0.0
მოკლევადიანი	635.0	212.8	-18.6	0.0	0.0	829.1
სამთავრობო სექტორი	1,683,428.6	26,483.3	-54,233.7	0.0	0.0	1,655,678.1
ფონდის კრედიტების გამოყენება და სესხები ფონდიდან	0.0	0.0	0.0	0.0	0.0	0.0
სხვა გრძელვადიანი	1,679,259.2	27,684.1	-54,126.3	0.0	0.0	1,652,817.1
მოკლევადიანი	4,169.3	-1,200.8	-107.5	0.0	0.0	2,861.0
ბანკები	1,664,072.7	-116,105.2	-855.5	0.0	0.0	1,547,112.0
გრძელვადიანი	1,309,107.4	24,382.0	-518.1	0.0	0.0	1,332,971.3
მოკლევადიანი	354,965.3	-140,487.2	-337.4	0.0	0.0	214,140.7
სხვა სექტორები	755,125.7	39,636.0	-16,348.6	0.0	2,471.4	780,884.5
გრძელვადიანი	708,614.8	34,282.6	-15,698.7	0.0	0.0	727,198.7
მოკლევადიანი	46,510.9	5,353.4	-649.9	0.0	2,471.4	53,685.8
ნაღდი ფული და დეპოზიტები	208,971.0	-19,034.0	-2,614.9	0.0	0.0	187,322.0
ეროვნული ბანკი	15.4	0.0	-0.5	0.0	0.0	15.0
სამთავრობო სექტორი	0.0	0.0	0.0	0.0	0.0	0.0
ბანკები	208,955.6	-19,034.0	-2,614.5	0.0	0.0	187,307.1
სხვა სექტორები	0.0	0.0	0.0	0.0	0.0	0.0
სხვა ვალდებულებები	90,896.8	1,678.4	-77.2	0.0	0.0	92,498.0
ეროვნული ბანკი	0.0	0.0	0.0	0.0	0.0	0.0
გრძელვადიანი	0.0	0.0	0.0	0.0	0.0	0.0
მათ შორის განაწილებული SDR	0.0	0.0	0.0	0.0	0.0	0.0
მოკლევადიანი	0.0	0.0	0.0	0.0	0.0	0.0
სამთავრობო სექტორი	69,608.6	13.2	0.0	0.0	0.0	69,621.8
გრძელვადიანი	0.0	0.0	0.0	0.0	0.0	0.0
მათ შორის განაწილებული SDR	0.0	0.0	0.0	0.0	0.0	0.0
მოკლევადიანი	69,608.6	13.2	0.0	0.0	0.0	69,621.8
ბანკები	1,635.7	496.8	-26.0	0.0	0.0	2,106.4
გრძელვადიანი	0.0	0.0	0.0	0.0	0.0	0.0
მოკლევადიანი	1,635.7	496.8	-26.0	0.0	0.0	2,106.4
სხვა სექტორები	19,652.5	1,168.5	-51.2	0.0	0.0	20,769.9
გრძელვადიანი	0.0	0.0	0.0	0.0	0.0	0.0
მოკლევადიანი	19,652.5	1,168.5	-51.2	0.0	0.0	20,769.9

დანართი 8. საქართველოს საერთაშორისო საინვესტიციო ჰოზიცი, 2009 წლის II კვარტალი
(ათასი აშშ დოლარი)

	პოზიცია	ცვლილებები კვარტალის განმავლობაში				პოზიცია
	3/31/2009	საოპერაციო	საკურსო	ფასის	სხვა	6/30/2009
საერთაშორისო საინვესტიციო პოზიცია, წმინდა	-10,441,693.0	-258,655.4	-61,286.4	-3,571.0	-27,432.6	-10,792,638.5
აქტივები	2,492,778.9	-139,536.1	63,782.8	-2,456.2	5,196.2	2,419,765.6
პირდაპირი ინვესტიციები საზღვარგარეთ	152,500.4	-1,372.7	289.4	0.0	0.0	151,417.1
სააქციო კაპიტალი და რეინვესტირებული შემოსავლები	152,142.3	-1,310.6	288.7	0.0	0.0	151,120.3
მოთხოვნები შვილობილი კომპანიებისადმი	152,142.3	-1,310.6	288.7	0.0	0.0	151,120.3
ვალდებულებები შვილობილი კომპანიების მიმართ	0.0	0.0	0.0	0.0	0.0	0.0
სხვა კაპიტალი	358.1	-62.0	0.7	0.0	0.0	296.8
მოთხოვნები შვილობილი კომპანიებისადმი	358.1	-62.0	0.7	0.0	0.0	296.8
ვალდებულებები შვილობილი კომპანიების მიმართ	0.0	0.0	0.0	0.0	0.0	0.0
პორტფელის ინვესტიციები	235.5	1,130.9	49.1	0.0	0.0	1,415.5
აქციები	144.5	1,130.9	49.1	0.0	0.0	1,324.5
ეროვნული ბანკი	0.0	0.0	0.0	0.0	0.0	0.0
სამთავრობო სექტორი	0.0	0.0	0.0	0.0	0.0	0.0
ბანკები	131.9	0.0	8.6	0.0	0.0	140.5
სხვა სექტორები	12.5	1,130.9	40.6	0.0	0.0	1,184.0
სავალო ფასიანი ქაღალდები	91.0	0.0	0.0	0.0	0.0	91.0
ობლიგაციები	91.0	0.0	0.0	0.0	0.0	91.0
ეროვნული ბანკი	0.0	0.0	0.0	0.0	0.0	0.0
სამთავრობო სექტორი	0.0	0.0	0.0	0.0	0.0	0.0
ბანკები	0.0	0.0	0.0	0.0	0.0	0.0
სხვა სექტორები	91.0	0.0	0.0	0.0	0.0	91.0
ფულადი ბაზრის ინსტრუმენტები	0.0	0.0	0.0	0.0	0.0	0.0
ფინანსური წარმოებულები	1,059.0	-1,397.0	686.7	0.0	0.0	348.7
ეროვნული ბანკი	0.0	0.0	0.0	0.0	0.0	0.0
სამთავრობო სექტორი	0.0	0.0	0.0	0.0	0.0	0.0
ბანკები	1,059.0	-1,397.0	686.7	0.0	0.0	348.7
სხვა სექტორები	0.0	0.0	0.0	0.0	0.0	0.0
სხვა ინვესტიციები	845,868.2	-118,172.1	15,975.1	0.0	5,196.2	748,867.5
სავაჭრო კრედიტები	174,060.0	11,796.2	3,074.1	0.0	5,198.4	194,128.6
სამთავრობო სექტორი	32,350.0	0.0	0.0	0.0	0.0	32,350.0
გრძელვადიანი	32,350.0	0.0	0.0	0.0	0.0	32,350.0
მოკლევადიანი	0.0	0.0	0.0	0.0	0.0	0.0
სხვა სექტორები	141,710.0	11,796.2	3,074.1	0.0	5,198.4	161,778.6
გრძელვადიანი	0.0	0.0	0.0	0.0	0.0	0.0
მოკლევადიანი	141,710.0	11,796.2	3,074.1	0.0	5,198.4	161,778.6
სესხები	84,512.0	-16,926.0	710.3	0.0	0.0	68,296.3
ეროვნული ბანკი	20,829.9	-12,613.0	493.0	0.0	0.0	8,709.9
გრძელვადიანი	0.0	0.0	0.0	0.0	0.0	0.0
მოკლევადიანი	20,829.9	-12,613.0	493.0	0.0	0.0	8,709.9
სამთავრობო სექტორი	0.0	0.0	0.0	0.0	0.0	0.0
ბანკები	26,266.7	-3,493.9	147.9	0.0	0.0	22,920.7
გრძელვადიანი	14,311.9	-4,627.3	29.9	0.0	0.0	9,714.5
მოკლევადიანი	11,954.8	1,133.4	118.1	0.0	0.0	13,206.2
სხვა სექტორები	37,415.4	-819.1	69.3	0.0	0.0	36,665.6

გაგრძელება

	პოზიცია	ცვლილებები კვარტალის განმავლობაში				პოზიცია
	3/31/2009	საოპერაციო	საკურსო	ფასის	სხვა	6/30/2009
გრძელვადიანი	27,769.9	0.0	4.2	0.0	0.0	27,774.1
მოკლევადიანი	9,645.5	-819.1	65.1	0.0	0.0	8,891.5
ნაღდი ფული და დეპოზიტები	583,472.3	-118,767.4	12,083.9	0.0	-2.1	476,786.6
ეროვნული ბანკი	0.2	0.0	0.0	0.0	0.0	0.2
სამთავრობო სექტორი	12,879.4	333.7	113.6	0.0	0.0	13,326.7
ბანკები	452,859.8	-126,477.9	10,596.0	0.0	0.0	336,977.9
სხვა სექტორები	117,732.9	7,376.7	1,374.3	0.0	-2.1	126,481.8
სხვა აქტივები	3,823.9	5,725.2	106.9	0.0	0.0	9,656.0
ეროვნული ბანკი	146.0	0.7	5.6	0.0	0.0	152.3
გრძელვადიანი	0.0	0.0	0.0	0.0	0.0	0.0
მოკლევადიანი	146.0	0.7	5.6	0.0	0.0	152.3
სამთავრობო სექტორი	0.0	728.2	0.0	0.0	0.0	728.2
გრძელვადიანი	0.0	0.0	0.0	0.0	0.0	0.0
მოკლევადიანი	0.0	728.2	0.0	0.0	0.0	728.2
ბანკები	3,166.9	4,996.3	101.3	0.0	0.0	8,264.5
გრძელვადიანი	0.0	0.0	0.0	0.0	0.0	0.0
მოკლევადიანი	3,166.9	4,996.3	101.3	0.0	0.0	8,264.5
სხვა სექტორები	511.0	0.0	0.0	0.0	0.0	511.0
გრძელვადიანი	0.0	0.0	0.0	0.0	0.0	0.0
მოკლევადიანი	511.0	0.0	0.0	0.0	0.0	511.0
სარეზერვო აქტივები	1,493,115.8	-19,725.2	46,782.4	-2,456.2	0.0	1,517,716.8
მონეტარული ოქრო	0.0	0.0	0.0	0.0	0.0	0.0
ნასესხობის სპეციალური უფლებები	2,372.9	10,675.9	113.7	0.0	0.0	13,162.5
სარეზერვო პოზიცია ფონდში	15.0	0.0	0.6	0.0	0.0	15.5
უცხოური ვალუტა	1,490,727.9	-30,401.2	46,668.1	-2,456.2	0.0	1,504,538.7
ნაღდი ფული და დეპოზიტები	784,335.1	-9,064.8	17,459.6	0.0	0.0	792,729.9
ეროვნულ ბანკში	275,118.8	-49,409.4	2,771.2	0.0	0.0	228,480.6
სხვა ბანკებში	509,216.3	40,344.5	14,688.4	0.0	0.0	564,249.2
ფასიანი ქაღალდები	706,392.8	-21,336.3	29,208.5	-2,456.2	0.0	711,808.8
აქციები	0.0	0.0	0.0	0.0	0.0	0.0
ობლიგაციები და თამასუქები	0.0	0.0	0.0	0.0	0.0	0.0
ფულადი ბაზრის ინსტრუმენტები	706,392.8	-21,336.3	29,208.5	-2,456.2	0.0	711,808.8
წმინდა ფინანსური წარმოებულები	0.0	0.0	0.0	0.0	0.0	0.0
სხვა მოთხოვნები	0.0	0.0	0.0	0.0	0.0	0.0
ვალდებულებები	12,934,471.9	119,119.3	125,069.2	1,114.9	32,628.8	13,212,404.1
პირდაპირი ინვესტიციები საქართველოში	6,853,527.8	177,229.4	16,968.3	1,198.4	36,234.5	7,085,158.5
სააქციო კაპიტალი და რეინვესტირებული შემოსავლები	4,894,724.6	153,131.7	4,851.3	1,198.4	36,234.5	5,090,140.6
მოთხოვნები პირდაპირი ინვესტორებისადმი	0.0	0.0	0.0	0.0	0.0	0.0
ვალდებულებები პირდაპირი ინვესტორების მიმართ	4,894,724.6	153,131.7	4,851.3	1,198.4	36,234.5	5,090,140.6
სხვა კაპიტალი	1,958,803.2	24,097.7	12,117.0	0.0	0.0	1,995,017.9
მოთხოვნები პირდაპირი ინვესტორებისადმი	-149,397.6	-4,032.3	0.0	0.0	0.0	-153,429.9
ვალდებულებები პირდაპირი ინვესტორების მიმართ	2,108,200.9	28,130.0	12,117.0	0.0	0.0	2,148,447.9
პორტფელის ინვესტიციები	900,114.5	-1,005.7	2,551.3	-83.6	-3,094.2	898,482.3
აქციები	382,927.0	8,369.3	2,551.3	-83.6	-3,094.2	390,669.8
ბანკები	343,400.2	8,964.5	2,544.0	-83.6	-3,094.2	351,731.0
სხვა სექტორები	39,526.8	-595.2	7.3	0.0	0.0	38,938.9
სავალო ფასიანი ქაღალდები	517,187.5	-9,375.0	0.0	0.0	0.0	507,812.5
ობლიგაციები	517,187.5	-9,375.0	0.0	0.0	0.0	507,812.5
ეროვნული ბანკი	0.0	0.0	0.0	0.0	0.0	0.0
სამთავრობო სექტორი	517,187.5	-9,375.0	0.0	0.0	0.0	507,812.5

დასასრული

	პოზიცია	ცვლილებები კვარტალის განმავლობაში				პოზიცია
	3/31/2009	საოპერაციო	საკურსო	ფასის	სხვა	6/30/2009
ბანკები	0.0	0.0	0.0	0.0	0.0	0.0
სხვა სექტორები	0.0	0.0	0.0	0.0	0.0	0.0
ფულადი ბაზრის ინსტრუმენტები	0.0	0.0	0.0	0.0	0.0	0.0
ფინანსური წარმომებულები	272.0	-1.7	123.1	0.0	0.0	393.3
ეროვნული ბანკი	0.0	0.0	0.0	0.0	0.0	0.0
სამთავრობო სექტორი	0.0	0.0	0.0	0.0	0.0	0.0
ბანკები	272.0	-1.7	123.1	0.0	0.0	393.3
სხვა სექტორები	0.0	0.0	0.0	0.0	0.0	0.0
სხვა ინვესტიციები	5,180,557.6	-57,102.7	105,426.5	0.0	-511.5	5,228,369.9
სავაჭრო კრედიტები	291,922.5	21,349.6	2,636.5	0.0	-1,285.5	314,623.1
სამთავრობო სექტორი	0.0	0.0	0.0	0.0	0.0	0.0
გრძელვადიანი	0.0	0.0	0.0	0.0	0.0	0.0
მოკლევადიანი	0.0	0.0	0.0	0.0	0.0	0.0
სხვა სექტორები	291,922.5	21,349.6	2,636.5	0.0	-1,285.5	314,623.1
გრძელვადიანი	0.0	0.0	0.0	0.0	0.0	0.0
მოკლევადიანი	291,922.5	21,349.6	2,636.5	0.0	-1,285.5	314,623.1
სესხები	4,608,815.1	-81,777.9	100,109.3	0.0	773.9	4,627,920.4
ეროვნული ბანკი	625,140.5	-1,416.0	23,851.7	0.0	0.0	647,576.2
ფონდის კრედიტების გამოყენება და სესხები ფონდიდან	624,311.3	-1,348.2	23,820.0	0.0	0.0	646,783.2
სხვა გრძელვადიანი	0.0	0.0	0.0	0.0	0.0	0.0
მოკლევადიანი	829.1	-67.8	31.7	0.0	0.0	793.0
სამთავრობო სექტორი	1,655,678.1	34,218.4	58,342.5	0.0	0.0	1,748,239.0
ფონდის კრედიტების გამოყენება და სესხები ფონდიდან	0.0	0.0	0.0	0.0	0.0	0.0
სხვა გრძელვადიანი	1,652,817.1	32,937.2	58,298.1	0.0	0.0	1,744,052.4
მოკლევადიანი	2,861.0	1,281.2	44.4	0.0	0.0	4,186.6
ბანკები	1,547,112.0	-117,523.6	828.2	0.0	0.0	1,430,416.5
გრძელვადიანი	1,332,971.3	-102,768.3	427.5	0.0	0.0	1,230,630.6
მოკლევადიანი	214,140.7	-14,755.4	400.6	0.0	0.0	199,785.9
სხვა სექტორები	780,884.5	2,943.3	17,086.9	0.0	773.9	801,688.6
გრძელვადიანი	727,198.7	5,989.4	14,244.5	0.0	0.0	747,432.6
მოკლევადიანი	53,685.8	-3,046.1	2,842.4	0.0	773.9	54,256.1
ნაღდი ფული და დეპოზიტები	187,322.0	-3,654.7	2,257.6	0.0	0.0	185,924.9
ეროვნული ბანკი	15.0	0.0	0.6	0.0	0.0	15.5
სამთავრობო სექტორი	0.0	0.0	0.0	0.0	0.0	0.0
ბანკები	187,307.1	-3,654.7	2,257.0	0.0	0.0	185,909.4
სხვა სექტორები	0.0	0.0	0.0	0.0	0.0	0.0
სხვა ვალდებულებები	92,498.0	6,980.4	423.1	0.0	0.0	99,901.5
ეროვნული ბანკი	0.0	0.0	0.0	0.0	0.0	0.0
გრძელვადიანი	0.0	0.0	0.0	0.0	0.0	0.0
მათ შორის განანილებული SDR	0.0	0.0	0.0	0.0	0.0	0.0
მოკლევადიანი	0.0	0.0	0.0	0.0	0.0	0.0
სამთავრობო სექტორი	69,621.8	3.2	0.0	0.0	0.0	69,624.9
გრძელვადიანი	0.0	0.0	0.0	0.0	0.0	0.0
მათ შორის განანილებული SDR	0.0	0.0	0.0	0.0	0.0	0.0
მოკლევადიანი	69,621.8	3.2	0.0	0.0	0.0	69,624.9
ბანკები	2,106.4	1,750.7	327.7	0.0	0.0	4,184.7
გრძელვადიანი	0.0	0.0	0.0	0.0	0.0	0.0
მოკლევადიანი	2,106.4	1,750.7	327.7	0.0	0.0	4,184.7
სხვა სექტორები	20,769.9	5,226.6	95.4	0.0	0.0	26,091.8
გრძელვადიანი	0.0	0.0	0.0	0.0	0.0	0.0
მოკლევადიანი	20,769.9	5,226.6	95.4	0.0	0.0	26,091.8

დანართი 9. საქართველოს საერთაშორისო საინვესტიციო პოზიცია, 2009 წლის III კვარტალი
(ათასი აშშ დოლარი)

	პოზიცია	ცვლილებები კვარტალის განმავლობაში				პოზიცია
	6/30/2009	საოპერაციო	საკურსო	ფასის	სხვა	9/30/2009
საერთაშორისო საინვესტიციო პოზიცია, წმინდა	-10,792,638.5	-117,246.4	-22,889.3	7,851.5	6,207.6	-10,918,715.1
აქტივები	2,419,765.6	618,434.6	32,221.5	761.4	-1,268.0	3,069,915.2
პირდაპირი ინვესტიციები საზღვარგარეთ	151,417.1	-201.2	-479.2	0.0	0.0	150,736.7
სააქციო კაპიტალი და რეინვესტირებული შემოსავლები	151,120.3	-321.6	-479.2	0.0	0.0	150,319.5
მოთხოვნები შვილობილი კომპანიებისადმი	151,120.3	-321.6	-479.2	0.0	0.0	150,319.5
ვალდებულებები შვილობილი კომპანიების მიმართ	0.0	0.0	0.0	0.0	0.0	0.0
სხვა კაპიტალი	296.8	120.4	0.0	0.0	0.0	417.2
მოთხოვნები შვილობილი კომპანიებისადმი	296.8	120.4	0.0	0.0	0.0	417.2
ვალდებულებები შვილობილი კომპანიების მიმართ	0.0	0.0	0.0	0.0	0.0	0.0
პორტფელის ინვესტიციები	1,415.5	0.0	29.2	0.0	0.0	1,444.7
აქციები	1,324.5	0.0	29.2	0.0	0.0	1,353.7
ეროვნული ბანკი	0.0	0.0	0.0	0.0	0.0	0.0
სამთავრობო სექტორი	0.0	0.0	0.0	0.0	0.0	0.0
ბანკები	140.5	0.0	5.0	0.0	0.0	145.5
სხვა სექტორები	1,184.0	0.0	24.2	0.0	0.0	1,208.2
სავალო ფასიანი ქაღალდები	91.0	0.0	0.0	0.0	0.0	91.0
ობლიგაციები	91.0	0.0	0.0	0.0	0.0	91.0
ეროვნული ბანკი	0.0	0.0	0.0	0.0	0.0	0.0
სამთავრობო სექტორი	0.0	0.0	0.0	0.0	0.0	0.0
ბანკები	0.0	0.0	0.0	0.0	0.0	0.0
სხვა სექტორები	91.0	0.0	0.0	0.0	0.0	91.0
ფულადი ბაზრის ინსტრუმენტები	0.0	0.0	0.0	0.0	0.0	0.0
ფინანსური წარმოებულები	348.7	-4.6	1.8	0.0	0.0	345.9
ეროვნული ბანკი	0.0	0.0	0.0	0.0	0.0	0.0
სამთავრობო სექტორი	0.0	0.0	0.0	0.0	0.0	0.0
ბანკები	348.7	-4.6	1.8	0.0	0.0	345.9
სხვა სექტორები	0.0	0.0	0.0	0.0	0.0	0.0
სხვა ინვესტიციები	748,867.5	151,109.8	7,696.8	0.0	-1,268.0	906,406.0
სავაჭრო კრედიტები	194,128.6	9,805.3	-382.8	0.0	-34.1	203,517.0
სამთავრობო სექტორი	32,350.0	0.0	0.0	0.0	0.0	32,350.0
გრძელვადიანი	32,350.0	0.0	0.0	0.0	0.0	32,350.0
მოკლევადიანი	0.0	0.0	0.0	0.0	0.0	0.0
სხვა სექტორები	161,778.6	9,805.3	-382.8	0.0	-34.1	171,167.0
გრძელვადიანი	0.0	0.0	0.0	0.0	0.0	0.0
მოკლევადიანი	161,778.6	9,805.3	-382.8	0.0	-34.1	171,167.0
სესხები	68,296.3	-2,134.7	156.5	0.0	0.0	66,318.1
ეროვნული ბანკი	8,709.9	-171.1	224.0	0.0	0.0	8,762.8
გრძელვადიანი	0.0	0.0	0.0	0.0	0.0	0.0
მოკლევადიანი	8,709.9	-171.1	224.0	0.0	0.0	8,762.8
სამთავრობო სექტორი	0.0	0.0	0.0	0.0	0.0	0.0
ბანკები	22,920.7	5,371.8	21.3	0.0	0.0	28,313.8
გრძელვადიანი	9,714.5	-21.8	-27.0	0.0	0.0	9,665.6
მოკლევადიანი	13,206.2	5,393.7	48.3	0.0	0.0	18,648.2
სხვა სექტორები	36,665.6	-7,335.4	-88.7	0.0	0.0	29,241.5
გრძელვადიანი	27,774.1	-7,480.3	2.7	0.0	0.0	20,296.5
მოკლევადიანი	8,891.5	144.9	-91.4	0.0	0.0	8,945.0

გაგრძელება

	პოზიცია	ცვლილებები კვარტალის განმავლობაში				პოზიცია
	6/30/2009	საოპერაციო	საკურსო	ფასის	სხვა	9/30/2009
ნაღდი ფული და დეპოზიტები	476,786.6	147,524.1	7,888.8	0.0	-1,233.9	630,965.6
ეროვნული ბანკი	0.2	0.0	0.0	0.0	0.0	0.2
სამთავრობო სექტორი	13,326.7	-12,803.3	727.7	0.0	0.0	1,251.1
ბანკები	336,977.9	172,368.5	5,609.3	0.0	-1,485.2	513,470.6
სხვა სექტორები	126,481.8	-12,041.1	1,551.8	0.0	251.3	116,243.7
სხვა აქტივები	9,656.0	-4,084.9	34.3	0.0	0.0	5,605.3
ეროვნული ბანკი	152.3	630.4	3.1	0.0	0.0	785.9
გრძელვადიანი	0.0	0.0	0.0	0.0	0.0	0.0
მოკლევადიანი	152.3	630.4	3.1	0.0	0.0	785.9
სამთავრობო სექტორი	728.2	-728.2	0.0	0.0	0.0	0.0
გრძელვადიანი	0.0	0.0	0.0	0.0	0.0	0.0
მოკლევადიანი	728.2	-728.2	0.0	0.0	0.0	0.0
ბანკები	8,264.5	-3,987.2	31.1	0.0	0.0	4,308.4
გრძელვადიანი	0.0	0.0	0.0	0.0	0.0	0.0
მოკლევადიანი	8,264.5	-3,987.2	31.1	0.0	0.0	4,308.4
სხვა სექტორები	511.0	0.0	0.0	0.0	0.0	511.0
გრძელვადიანი	0.0	0.0	0.0	0.0	0.0	0.0
მოკლევადიანი	511.0	0.0	0.0	0.0	0.0	511.0
სარეზერვო აქტივები	1,517,716.8	467,530.6	24,973.0	761.4	0.0	2,010,981.8
მონეტარული ოქრო	0.0	0.0	0.0	0.0	0.0	0.0
ნასესხობის სპეციალური უფლებები	13,162.5	210,986.8	2,735.9	0.0	0.0	226,885.2
სარეზერვო პოზიცია ფონდში	15.5	0.0	0.3	0.0	0.0	15.8
უცხოური ვალუტა	1,504,538.7	256,543.9	22,236.8	761.4	0.0	1,784,080.8
ნაღდი ფული და დეპოზიტები	792,729.9	283,508.5	4,216.3	0.0	0.0	1,080,454.7
ეროვნულ ბანკში	228,480.6	42,173.3	1,831.9	0.0	0.0	272,485.9
სხვა ბანკებში	564,249.2	241,335.2	2,384.4	0.0	0.0	807,968.8
ფასიანი ქაღალდები	711,808.8	-26,964.7	18,020.5	761.4	0.0	703,626.1
აქციები	0.0	0.0	0.0	0.0	0.0	0.0
ობლიგაციები და თამასუქები	0.0	0.0	0.0	0.0	0.0	0.0
ფულადი ბაზრის ინსტრუმენტები	711,808.8	-26,964.7	18,020.5	761.4	0.0	703,626.1
წმინდა ფინანსური წარმობეულები	0.0	0.0	0.0	0.0	0.0	0.0
სხვა მოთხოვნები	0.0	0.0	0.0	0.0	0.0	0.0
ვალდებულებები	13,212,404.1	735,681.0	55,110.8	-7,090.1	-7,475.5	13,988,630.3
პირდაპირი ინვესტიციები საქართველოში	7,085,158.5	173,223.2	-5,846.7	-6,617.6	-6,985.0	7,238,932.4
სააქციო კაპიტალი და რეინვესტირებული შემოსავლები	5,090,140.6	150,806.8	-8,190.9	-6,617.6	-7,092.9	5,219,045.9
მოთხოვნები პირდაპირი ინვესტორებისადმი	0.0	0.0	0.0	0.0	0.0	0.0
ვალდებულებები პირდაპირი ინვესტორების მიმართ	5,090,140.6	150,806.8	-8,190.9	-6,617.6	-7,092.9	5,219,045.9
სხვა კაპიტალი	1,995,017.9	22,416.4	2,344.2	0.0	107.9	2,019,886.5
მოთხოვნები პირდაპირი ინვესტორებისადმი	-153,429.9	-635.8	0.0	0.0	0.0	-154,065.7
ვალდებულებები პირდაპირი ინვესტორების მიმართ	2,148,447.9	23,052.2	2,344.2	0.0	107.9	2,173,952.2
პორტფელის ინვესტიციები	898,482.3	13,622.8	-4,025.0	-472.5	-9.6	907,598.0
აქციები	390,669.8	4,247.8	-4,025.0	-472.5	-9.6	390,410.5
ბანკები	351,731.0	1,457.9	-4,034.5	-472.5	-9.6	348,672.4
სხვა სექტორები	38,938.9	2,789.8	9.5	0.0	0.0	41,738.2
სავალო ფასიანი ქაღალდები	507,812.5	9,375.0	0.0	0.0	0.0	517,187.5
ობლიგაციები	507,812.5	9,375.0	0.0	0.0	0.0	517,187.5
ეროვნული ბანკი	0.0	0.0	0.0	0.0	0.0	0.0
სამთავრობო სექტორი	507,812.5	9,375.0	0.0	0.0	0.0	517,187.5

დასასრული

	პოზიცია	ცვლილებები კვარტალის განმავლობაში				პოზიცია
	6/30/2009	საოპერაციო	საკურსო	ფასის	სხვა	9/30/2009
ბანკები	0.0	0.0	0.0	0.0	0.0	0.0
სხვა სექტორები	0.0	0.0	0.0	0.0	0.0	0.0
ფულადი ბაზრის ინსტრუმენტები	0.0	0.0	0.0	0.0	0.0	0.0
ფინანსური წარმოებულები	393.3	-294.7	207.6	0.0	0.0	306.2
ეროვნული ბანკი	0.0	0.0	0.0	0.0	0.0	0.0
სამთავრობო სექტორი	0.0	0.0	0.0	0.0	0.0	0.0
ბანკები	393.3	-294.7	207.6	0.0	0.0	306.2
სხვა სექტორები	0.0	0.0	0.0	0.0	0.0	0.0
სხვა ინვესტიციები	5,228,369.9	549,129.8	64,774.9	0.0	-480.9	5,841,793.7
სავაჭრო კრედიტები	314,623.1	11,338.5	-710.0	0.0	0.4	325,252.0
სამთავრობო სექტორი	0.0	0.0	0.0	0.0	0.0	0.0
სხვა სექტორები	314,623.1	11,338.5	-710.0	0.0	0.4	325,252.0
გრძელვადიანი	0.0	0.0	0.0	0.0	0.0	0.0
მოკლევადიანი	314,623.1	11,338.5	-710.0	0.0	0.4	325,252.0
სესხები	4,627,920.4	252,121.4	61,796.4	0.0	0.0	4,941,838.2
ეროვნული ბანკი	647,576.2	37,854.7	13,707.7	0.0	0.0	699,138.5
ფონდის კრედიტების გამოყენება და სესხები ფონდიდან	646,783.2	37,599.0	13,691.3	0.0	0.0	698,073.4
სხვა გრძელვადიანი	0.0	0.0	0.0	0.0	0.0	0.0
მოკლევადიანი	793.0	255.7	16.4	0.0	0.0	1,065.1
სამთავრობო სექტორი	1,748,239.0	286,117.6	39,557.8	0.0	0.0	2,073,914.5
ფონდის კრედიტების გამოყენება და სესხები ფონდიდან	0.0	100,058.5	232.1	0.0	0.0	100,290.6
სხვა გრძელვადიანი	1,744,052.4	186,832.9	39,262.4	0.0	0.0	1,970,147.7
მოკლევადიანი	4,186.6	-773.7	63.3	0.0	0.0	3,476.2
ბანკები	1,430,416.5	-102,194.3	114.3	0.0	0.0	1,328,336.5
გრძელვადიანი	1,230,630.6	-42,557.2	115.4	0.0	0.0	1,188,188.7
მოკლევადიანი	199,785.9	-59,637.1	-1.0	0.0	0.0	140,147.8
სხვა სექტორები	801,688.6	30,343.4	8,416.5	0.0	0.0	840,448.6
გრძელვადიანი	747,432.6	16,620.3	8,008.8	0.0	0.0	772,061.7
მოკლევადიანი	54,256.1	13,723.2	407.7	0.0	0.0	68,386.9
ნალდი ფული და დეპოზიტები	185,924.9	42,918.0	1,051.2	0.0	-481.3	229,412.8
ეროვნული ბანკი	15.5	0.0	0.3	0.0	0.0	15.8
სამთავრობო სექტორი	0.0	0.0	0.0	0.0	0.0	0.0
ბანკები	185,909.4	42,918.0	1,050.9	0.0	-481.3	229,396.9
სხვა სექტორები	0.0	0.0	0.0	0.0	0.0	0.0
სხვა ვალდებულებები	99,901.5	242,751.8	2,637.4	0.0	0.0	345,290.7
ეროვნული ბანკი	0.0	225,523.8	2,612.0	0.0	0.0	228,135.8
გრძელვადიანი	0.0	225,523.8	2,612.0	0.0	0.0	228,135.8
მათ შორის განანიღბებული SDR	0.0	225,523.8	2,612.0	0.0	0.0	228,135.8
მოკლევადიანი	0.0	0.0	0.0	0.0	0.0	0.0
სამთავრობო სექტორი	69,624.9	-1,296.8	0.0	0.0	0.0	68,328.1
გრძელვადიანი	0.0	0.0	0.0	0.0	0.0	0.0
მათ შორის განანიღბებული SDR	0.0	0.0	0.0	0.0	0.0	0.0
მოკლევადიანი	69,624.9	-1,296.8	0.0	0.0	0.0	68,328.1
ბანკები	4,184.7	-3,449.5	-1.3	0.0	0.0	734.0
გრძელვადიანი	0.0	0.0	0.0	0.0	0.0	0.0
მოკლევადიანი	4,184.7	-3,449.5	-1.3	0.0	0.0	734.0
სხვა სექტორები	26,091.8	21,974.3	26.7	0.0	0.0	48,092.8
გრძელვადიანი	0.0	0.0	0.0	0.0	0.0	0.0
მოკლევადიანი	26,091.8	21,974.3	26.7	0.0	0.0	48,092.8

დანართი 10. საქართველოს საერთაშორისო საინვესტიციო ჰოზიცია, 2009 წლის IV კვარტალი
(ათასი აშშ დოლარი)

	პოზიცია	ცვლილებები კვარტალის განმავლობაში				პოზიცია
	9/30/2009	საოპერაციო	საკურსო	ფასის	სხვა	12/31/2009
საერთაშორისო საინვესტიციო პოზიცია, წმინდა	-10,918,715.1	-226,384.8	31,372.8	20,775.0	-10,560.2	-11,103,512.2
აქტივები	3,069,915.2	118,156.2	-15,856.5	433.3	5,663.6	3,178,311.9
პირდაპირი ინვესტიციები საზღვარგარეთ	150,736.7	709.9	-165.3	0.0	0.0	151,281.3
სააქციო კაპიტალი და რეინვესტირებული შემოსავლები	150,319.5	-188.5	-165.3	0.0	0.0	149,965.7
მოთხოვნები შვილობილი კომპანიებისადმი	150,319.5	-188.5	-165.3	0.0	0.0	149,965.7
ვალდებულებები შვილობილი კომპანიების მიმართ	0.0	0.0	0.0	0.0	0.0	0.0
სხვა კაპიტალი	417.2	898.4	0.0	0.0	0.0	1,315.6
მოთხოვნები შვილობილი კომპანიებისადმი	417.2	898.4	0.0	0.0	0.0	1,315.6
ვალდებულებები შვილობილი კომპანიების მიმართ	0.0	0.0	0.0	0.0	0.0	0.0
პორტფელის ინვესტიციები	1,444.7	0.0	-11.2	0.0	0.0	1,433.5
აქციები	1,353.7	0.0	-11.2	0.0	0.0	1,342.5
ეროვნული ბანკი	0.0	0.0	0.0	0.0	0.0	0.0
სამთავრობო სექტორი	0.0	0.0	0.0	0.0	0.0	0.0
ბანკები	145.5	0.0	-2.0	0.0	0.0	143.5
სხვა სექტორები	1,208.2	0.0	-9.2	0.0	0.0	1,199.0
სავალო ფასიანი ქაღალდები	91.0	0.0	0.0	0.0	0.0	91.0
ობლიგაციები	91.0	0.0	0.0	0.0	0.0	91.0
ეროვნული ბანკი	0.0	0.0	0.0	0.0	0.0	0.0
სამთავრობო სექტორი	0.0	0.0	0.0	0.0	0.0	0.0
ბანკები	0.0	0.0	0.0	0.0	0.0	0.0
სხვა სექტორები	91.0	0.0	0.0	0.0	0.0	91.0
ფულადი ბაზრის ინსტრუმენტები	0.0	0.0	0.0	0.0	0.0	0.0
ფინანსური წარმოებულები	345.9	280.3	98.5	20.4	0.0	745.1
ეროვნული ბანკი	0.0	0.0	0.0	0.0	0.0	0.0
სამთავრობო სექტორი	0.0	0.0	0.0	0.0	0.0	0.0
ბანკები	345.9	280.3	98.5	20.4	0.0	745.1
სხვა სექტორები	0.0	0.0	0.0	0.0	0.0	0.0
სხვა ინვესტიციები	906,406.0	8,350.6	-5,975.0	0.0	5,663.6	914,445.3
სავაჭრო კრედიტები	203,517.0	-5,235.8	-887.7	0.0	5,648.8	203,042.2
სამთავრობო სექტორი	32,350.0	0.0	0.0	0.0	0.0	32,350.0
გრძელვადიანი	32,350.0	0.0	0.0	0.0	0.0	32,350.0
მოკლევადიანი	0.0	0.0	0.0	0.0	0.0	0.0
სხვა სექტორები	171,167.0	-5,235.8	-887.7	0.0	5,648.8	170,692.2
გრძელვადიანი	0.0	0.0	0.0	0.0	0.0	0.0
მოკლევადიანი	171,167.0	-5,235.8	-887.7	0.0	5,648.8	170,692.2
სესხები	66,318.1	10,950.5	-448.1	0.0	39.2	76,859.7
ეროვნული ბანკი	8,762.8	-5,718.9	127.9	0.0	0.0	3,171.9
გრძელვადიანი	0.0	0.0	0.0	0.0	0.0	0.0
მოკლევადიანი	8,762.8	-5,718.9	127.9	0.0	0.0	3,171.9
სამთავრობო სექტორი	0.0	0.0	0.0	0.0	0.0	0.0
ბანკები	28,313.8	14,037.3	-503.3	0.0	0.0	41,847.9
გრძელვადიანი	9,665.6	3,397.8	-16.5	0.0	0.0	13,047.0
მოკლევადიანი	18,648.2	10,639.5	-486.8	0.0	0.0	28,800.9
სხვა სექტორები	29,241.5	2,632.1	-72.8	0.0	39.2	31,840.0

გაგრძელება

	პოზიცია	ცვლილებები კვარტალის განმავლობაში				პოზიცია
	9/30/2009	საოპერაციო	საკურსო	ფასის	სხვა	12/31/2009
გრძელვადიანი	20,296.5	0.0	-17.9	0.0	-120.0	20,158.6
მოკლევადიანი	8,945.0	2,632.1	-54.8	0.0	159.2	11,681.4
ნაღდი ფული და დეპოზიტები	630,965.6	3,190.7	-4,620.8	0.0	-24.3	629,511.2
ეროვნული ბანკი	0.2	0.0	0.0	0.0	0.0	0.2
სამთავრობო სექტორი	1,251.1	-1,010.8	-2.3	0.0	0.0	238.0
ბანკები	513,470.6	25,638.2	-4,153.9	0.0	0.0	534,954.9
სხვა სექტორები	116,243.7	-21,436.7	-464.6	0.0	-24.3	94,318.1
სხვა აქტივები	5,605.3	-554.9	-18.3	0.0	0.0	5,032.1
ეროვნული ბანკი	785.9	15.4	-18.1	0.0	0.0	783.2
გრძელვადიანი	0.0	0.0	0.0	0.0	0.0	0.0
მოკლევადიანი	785.9	15.4	-18.1	0.0	0.0	783.2
სამთავრობო სექტორი	0.0	724.6	0.0	0.0	0.0	724.6
გრძელვადიანი	0.0	0.0	0.0	0.0	0.0	0.0
მოკლევადიანი	0.0	724.6	0.0	0.0	0.0	724.6
ბანკები	4,308.4	-1,294.8	-0.2	0.0	0.0	3,013.4
გრძელვადიანი	0.0	0.0	0.0	0.0	0.0	0.0
მოკლევადიანი	4,308.4	-1,294.8	-0.2	0.0	0.0	3,013.4
სხვა სექტორები	511.0	0.0	0.0	0.0	0.0	511.0
გრძელვადიანი	0.0	0.0	0.0	0.0	0.0	0.0
მოკლევადიანი	511.0	0.0	0.0	0.0	0.0	511.0
სარეზერვო აქტივები	2,010,981.8	108,815.5	-9,803.5	413.0	0.0	2,110,406.8
მონეტარული ოქრო	0.0	0.0	0.0	0.0	0.0	0.0
ნასესხობის სპეციალური უფლებები	226,885.2	-5,723.2	-2,339.9	0.0	0.0	218,822.1
სარეზერვო პოზიცია ფონდში	15.8	0.0	-0.2	0.0	0.0	15.7
უცხოური ვალუტა	1,784,080.8	114,538.7	-7,463.5	413.0	0.0	1,891,568.9
ნაღდი ფული და დეპოზიტები	1,080,454.7	-12,734.7	234.7	0.0	0.0	1,067,954.7
ეროვნულ ბანკში	272,485.9	-149,390.0	556.1	0.0	0.0	123,652.0
სხვა ბანკებში	807,968.8	136,655.3	-321.4	0.0	0.0	944,302.7
ფასიანი ქაღალდები	703,626.1	127,273.3	-7,698.2	413.0	0.0	823,614.2
აქციები	0.0	0.0	0.0	0.0	0.0	0.0
ობლიგაციები და თამასუქები	0.0	0.0	0.0	0.0	0.0	0.0
ფულადი ბაზრის ინსტრუმენტები	703,626.1	127,273.3	-7,698.2	413.0	0.0	823,614.2
წმინდა ფინანსური წარმოებულები	0.0	0.0	0.0	0.0	0.0	0.0
სხვა მოთხოვნები	0.0	0.0	0.0	0.0	0.0	0.0
ვალდებულებები	13,988,630.3	344,541.0	-47,229.3	-20,341.7	16,223.8	14,281,824.1
პირდაპირი ინვესტიციები საქართველოში	7,238,932.4	193,974.5	-7,633.7	-20,426.3	-43,135.4	7,361,711.5
სააქციო კაპიტალი და რეინვესტირებული შემოსავლები	5,219,045.9	184,671.8	-3,749.7	-20,426.3	-1,937.4	5,377,604.3
მოთხოვნები პირდაპირი ინვესტორებისადმი	0.0	0.0	0.0	0.0	0.0	0.0
ვალდებულებები პირდაპირი ინვესტორების მიმართ	5,219,045.9	184,671.8	-3,749.7	-20,426.3	-1,937.4	5,377,604.3
სხვა კაპიტალი	2,019,886.5	9,302.7	-3,884.0	0.0	-41,198.0	1,984,107.2
მოთხოვნები პირდაპირი ინვესტორებისადმი	-154,065.7	-672.9	110.8	0.0	0.0	-154,627.8
ვალდებულებები პირდაპირი ინვესტორების მიმართ	2,173,952.2	9,975.6	-3,994.8	0.0	-41,198.0	2,138,735.0
პორტფელის ინვესტიციები	907,598.0	-6,046.9	-1,812.2	84.6	1,685.1	901,508.6
აქციები	390,410.5	3,328.1	-1,812.2	84.6	1,685.1	393,696.1
ბანკები	348,672.4	64.8	-1,801.7	84.6	6.0	347,026.1
სხვა სექტორები	41,738.2	3,263.3	-10.5	0.0	1,679.1	46,670.1
სავალო ფასიანი ქაღალდები	517,187.5	-9,375.0	0.0	0.0	0.0	507,812.5
ობლიგაციები	517,187.5	-9,375.0	0.0	0.0	0.0	507,812.5
ეროვნული ბანკი	0.0	0.0	0.0	0.0	0.0	0.0

დასასრული

	პოზიცია	ცვლილებები კვარტალის განმავლობაში				პოზიცია
	9/30/2009	საოპერაციო	საკურსო	ფასის	სხვა	12/31/2009
სამთავრობო სექტორი	517,187.5	-9,375.0	0.0	0.0	0.0	507,812.5
ბანკები	0.0	0.0	0.0	0.0	0.0	0.0
სხვა სექტორები	0.0	0.0	0.0	0.0	0.0	0.0
ფულადი ბაზრის ინსტრუმენტები	0.0	0.0	0.0	0.0	0.0	0.0
ფინანსური წარმომებულები	306.2	-114.5	143.5	0.0	0.0	335.2
ეროვნული ბანკი	0.0	0.0	0.0	0.0	0.0	0.0
სამთავრობო სექტორი	0.0	0.0	0.0	0.0	0.0	0.0
ბანკები	306.2	-114.5	143.5	0.0	0.0	335.2
სხვა სექტორები	0.0	0.0	0.0	0.0	0.0	0.0
სხვა ინვესტიციები	5,841,793.7	156,727.9	-37,926.8	0.0	57,674.0	6,018,268.8
სავაჭრო კრედიტები	325,252.0	14,175.4	-1,096.8	0.0	34,770.6	373,101.2
სამთავრობო სექტორი	0.0	0.0	0.0	0.0	0.0	0.0
სხვა სექტორები	325,252.0	14,175.4	-1,096.8	0.0	34,770.6	373,101.2
გრძელვადიანი	0.0	0.0	0.0	0.0	0.0	0.0
მოკლევადიანი	325,252.0	14,175.4	-1,096.8	0.0	34,770.6	373,101.2
სესხები	4,941,838.2	121,448.5	-33,397.5	0.0	22,903.4	5,052,792.7
ეროვნული ბანკი	699,138.5	-3,850.9	-7,341.2	0.0	0.0	687,946.4
ფონდის კრედიტების გამოყენება და სესხები ფონდიდან	698,073.4	-3,624.9	-7,330.0	0.0	0.0	687,118.5
სხვა გრძელვადიანი	0.0	0.0	0.0	0.0	0.0	0.0
მოკლევადიანი	1,065.1	-226.0	-11.2	0.0	0.0	827.9
სამთავრობო სექტორი	2,073,914.5	112,465.8	-20,816.8	0.0	0.0	2,165,563.6
ფონდის კრედიტების გამოყენება და სესხები ფონდიდან	100,290.6	0.0	-1,055.8	0.0	0.0	99,234.8
სხვა გრძელვადიანი	1,970,147.7	111,250.3	-19,735.9	0.0	0.0	2,061,662.1
მოკლევადიანი	3,476.2	1,215.5	-25.0	0.0	0.0	4,666.7
ბანკები	1,328,336.5	-75,062.0	-84.6	0.0	0.0	1,253,190.0
გრძელვადიანი	1,188,188.7	-38,878.9	-96.7	0.0	0.0	1,149,213.2
მოკლევადიანი	140,147.8	-36,183.1	12.1	0.0	0.0	103,976.9
სხვა სექტორები	840,448.6	87,895.6	-5,155.0	0.0	22,903.4	946,092.7
გრძელვადიანი	772,061.7	88,768.4	-4,738.6	0.0	22,511.6	878,603.1
მოკლევადიანი	68,386.9	-872.8	-416.4	0.0	391.8	67,489.6
ნაღდი ფული და დეპოზიტები	229,412.8	21,197.0	-1,041.7	0.0	0.0	249,568.1
ეროვნული ბანკი	15.8	0.0	-0.2	0.0	0.0	15.7
სამთავრობო სექტორი	0.0	0.0	0.0	0.0	0.0	0.0
ბანკები	229,396.9	21,197.0	-1,041.5	0.0	0.0	249,552.4
სხვა სექტორები	0.0	0.0	0.0	0.0	0.0	0.0
სხვა ვალდებულებები	345,290.7	-93.0	-2,390.9	0.0	0.0	342,806.8
ეროვნული ბანკი	228,135.8	41.2	-2,401.6	0.0	0.0	225,775.5
გრძელვადიანი	228,135.8	41.2	-2,401.6	0.0	0.0	225,775.5
მათ შორის განანილებული SDR	228,135.8	41.2	-2,401.6	0.0	0.0	225,775.5
მოკლევადიანი	0.0	0.0	0.0	0.0	0.0	0.0
სამთავრობო სექტორი	68,328.1	-2,096.8	0.0	0.0	0.0	66,231.3
გრძელვადიანი	0.0	0.0	0.0	0.0	0.0	0.0
მათ შორის განანილებული SDR	0.0	0.0	0.0	0.0	0.0	0.0
მოკლევადიანი	68,328.1	-2,096.8	0.0	0.0	0.0	66,231.3
ბანკები	734.0	-522.2	8.3	0.0	0.0	220.1
გრძელვადიანი	0.0	0.0	0.0	0.0	0.0	0.0
მოკლევადიანი	734.0	-522.2	8.3	0.0	0.0	220.1
სხვა სექტორები	48,092.8	2,484.7	2.3	0.0	0.0	50,579.9
გრძელვადიანი	0.0	0.0	0.0	0.0	0.0	0.0
მოკლევადიანი	48,092.8	2,484.7	2.3	0.0	0.0	50,579.9

დანართი 11. საქართველოს მთლიანი საგარეო ვალი, 2006–2009 წლები
(ათასი აშშ დოლარი)

	12/31/06	12/31/07	12/31/08	12/31/09
სამთავრობო სექტორი	1,439,301.5	1,583,222.4	2,260,849.7	2,739,607.4
მოკლევადიანი	112,120.3	77,548.4	73,777.9	70,898.1
ფულადი ბაზრის ინსტრუმენტები	0.0	0.0	0.0	0.0
სესხები	3,297.8	3,610.7	4,169.3	4,666.7
სავაჭრო კრედიტები	0.0	0.0	0.0	0.0
სხვა სასესხო ვალდებულებები	108,822.5	73,937.7	69,608.6	66,231.3
ვადაგადაცილებული დავალიანება	108,822.5	73,937.7	69,608.6	66,231.3
სხვა	0.0	0.0	0.0	0.0
გრძელვადიანი	1,327,181.2	1,505,674.1	2,187,071.7	2,668,709.4
ობლიგაციები და თამასუქები	0.0	0.0	507,812.5	507,812.5
სესხები	1,327,181.2	1,505,674.1	1,679,259.2	2,160,896.9
სავაჭრო კრედიტები	0.0	0.0	0.0	0.0
სხვა სასესხო ვალდებულებები	0.0	0.0	0.0	0.0
ეროვნული ბანკი	294,690.8	254,221.4	460,821.4	913,737.6
მოკლევადიანი	18.3	19.4	650.4	843.6
ფულადი ბაზრის ინსტრუმენტები	0.0	0.0	0.0	0.0
სესხები	3.2	3.6	635.0	827.9
ნაღდი ფული და დეპოზიტები	15.0	15.8	15.4	15.7
სხვა სასესხო ვალდებულებები	0.0	0.0	0.0	0.0
გრძელვადიანი	294,672.6	254,202.0	460,171.1	912,894.0
ობლიგაციები და თამასუქები	0.0	0.0	0.0	0.0
სესხები	294,672.6	254,202.0	460,171.1	687,118.5
ნაღდი ფული და დეპოზიტები	0.0	0.0	0.0	0.0
სხვა სასესხო ვალდებულებები	0.0	0.0	0.0	225,775.5
ბანკები	548,747.9	1,295,028.4	1,874,663.9	1,502,962.5
მოკლევადიანი	221,317.5	399,973.2	565,556.5	353,749.4
ფულადი ბაზრის ინსტრუმენტები	0.0	0.0	0.0	0.0
სესხები	82,598.6	164,084.2	354,965.3	103,976.9
ნაღდი ფული და დეპოზიტები	138,518.4	233,096.1	208,955.6	249,552.4
სხვა სასესხო ვალდებულებები	200.5	2,792.9	1,635.7	220.1
ვადაგადაცილებული დავალიანება	0.0	0.0	0.0	0.0
სხვა	200.5	2,792.9	1,635.7	220.1
გრძელვადიანი	327,430.4	895,055.2	1,309,107.4	1,149,213.2
ობლიგაციები და თამასუქები	0.0	0.0	0.0	0.0
სესხები	327,430.4	895,055.2	1,309,107.4	1,149,213.2
ნაღდი ფული და დეპოზიტები	0.0	0.0	0.0	0.0
სხვა სასესხო ვალდებულებები	0.0	0.0	0.0	0.0
სხვა სექტორები	689,975.5	851,031.9	1,098,836.6	1,369,773.8
მოკლევადიანი	219,896.3	224,734.7	390,221.8	491,170.7
ფულადი ბაზრის ინსტრუმენტები	0.0	0.0	0.0	0.0
სესხები	39,002.0	42,179.7	46,510.9	67,489.6
ნაღდი ფული და დეპოზიტები	0.0	0.0	0.0	0.0
სავაჭრო კრედიტები	164,555.4	158,420.6	324,058.4	373,101.2
სხვა სასესხო ვალდებულებები	16,339.0	24,134.5	19,652.5	50,579.9
ვადაგადაცილებული დავალიანება	16,339.0	24,134.5	19,652.5	50,579.9
სხვა	0.0	0.0	0.0	0.0
გრძელვადიანი	470,079.1	626,297.2	708,614.8	878,603.1
ობლიგაციები და თამასუქები	0.0	0.0	0.0	0.0

დასასრული

	12/31/06	12/31/07	12/31/08	12/31/09
სესხები	470,079.1	626,297.2	708,614.8	878,603.1
ნაღდი ფული და დეპოზიტები	0.0	0.0	0.0	0.0
სავაჭრო კრედიტები	0.0	0.0	0.0	0.0
სხვა სასესხო ვალდებულებები	0.0	0.0	0.0	0.0
არასაბანკო საფინანსო კორპორაციები	18,839.5	38,000.0	41,333.5	48,321.8
მოკლევადიანი	10.6	476.4	1,373.9	2,961.5
ფულადი ბაზრის ინსტრუმენტები	0.0	0.0	0.0	0.0
სესხები	10.6	116.4	533.9	1,641.5
ნაღდი ფული და დეპოზიტები	0.0	0.0	0.0	0.0
სხვა სასესხო ვალდებულებები	0.0	360.0	840.0	1,320.0
ვადაგადაცილებული დავალიანება	0.0	360.0	840.0	1,320.0
სხვა	0.0	0.0	0.0	0.0
გრძელვადიანი	18,829.0	37,523.7	39,959.7	45,360.3
ობლიგაციები და თამასუქები	0.0	0.0	0.0	0.0
სესხები	18,829.0	37,523.7	39,959.7	45,360.3
ნაღდი ფული და დეპოზიტები	0.0	0.0	0.0	0.0
სხვა სასესხო ვალდებულებები	0.0	0.0	0.0	0.0
არასაფინანსო კორპორაციები	671,135.9	813,031.9	1,057,503.0	1,321,452.0
მოკლევადიანი	219,885.7	224,258.4	388,847.9	488,209.2
ფულადი ბაზრის ინსტრუმენტები	0.0	0.0	0.0	0.0
სესხები	38,991.4	42,063.3	45,977.0	65,848.1
სავაჭრო კრედიტები	164,555.4	158,420.6	324,058.4	373,101.2
სხვა სასესხო ვალდებულებები	16,339.0	23,774.5	18,812.5	49,259.9
ვადაგადაცილებული დავალიანება	16,339.0	23,774.5	18,812.5	49,259.9
სხვა	0.0	0.0	0.0	0.0
გრძელვადიანი	451,250.2	588,773.5	668,655.1	833,242.7
ობლიგაციები და თამასუქები	0.0	0.0	0.0	0.0
სესხები	451,250.2	588,773.5	668,655.1	833,242.7
სავაჭრო კრედიტები	0.0	0.0	0.0	0.0
სხვა სასესხო ვალდებულებები	0.0	0.0	0.0	0.0
პირდაპირი ინვესტიციები: კომპანიათაშორისი სესხები	826,723.9	1,798,723.3	2,102,244.0	2,138,735.0
სასესხო ვალდებულებები ფილიალებთან	0.0	0.0	0.0	0.0
სასესხო ვალდებულებები პირდაპირ ინვესტორებთან	826,723.9	1,798,723.3	2,102,244.0	2,138,735.0
ვადაგადაცილებული დავალიანება	2,265.0	25,208.6	61,476.7	163,113.8
სხვა	824,458.9	1,773,514.7	2,040,767.2	1,975,621.1
მოლიანი საგარეო ვალი	3,799,439.7	5,782,227.5	7,797,415.5	8,664,816.3

დანართი 12. საქონლის ექსპორტი ქვეყნების მიხედვით, 2005-2009 წლები

(ათასი აშშ დოლარი)

ქვეყანა, ქვეყანათა ჯგუფი, გეოგრაფიული რეგიონი	2005	2006	2007	2008	2009
სულ ექსპორტი	865,454.2	935,992.1	1,232,371.0	1,495,456.6	1,130,555.4
მათ შორის:					
ევროკავშირი	216,688.2	225,203.7	265,095.5	333,483.3	237,546.8
ავსტრია	1,045.9	1,798.0	4,919.2	3,001.6	1,096.0
ბელგია	5,075.1	11,007.3	17,737.7	7,190.8	13,519.5
გაერთიანებული სამეფო	31,930.5	19,460.3	23,172.5	43,515.2	8,186.2
გერმანია	28,380.2	39,463.2	56,155.9	33,062.6	23,025.4
დანია	219.0	646.8	808.6	1,046.7	624.5
ესპანეთი	14,237.5	15,543.5	14,414.9	19,667.7	15,313.9
ესტონეთი	2,781.9	1,883.9	1,442.7	970.0	1,234.2
ირლანდია	942.1	46.1	356.8	178.0	274.6
იტალია	33,530.8	23,833.8	17,792.6	17,037.0	23,282.1
კვიპროსი	241.9	799.5	234.4	3,197.3	144.8
ლატვია	1,745.8	3,687.0	4,502.0	5,407.6	3,431.9
ლიტვა	972.5	2,942.8	6,040.2	8,763.2	9,884.8
ლუქსემბურგი	29.2	342.8	-	52.2	77.9
მალტა	12.4	2.0	0.8	-	16.5
ნიდერლანდები	11,331.9	6,559.5	12,111.4	12,652.5	9,019.6
პოლონეთი	736.7	3,067.9	6,275.4	4,886.4	4,985.0
პორტუგალია	212.0	955.0	2,311.5	128.3	1,053.0
საბერძნეთი	10,411.6	5,498.0	7,006.5	5,996.2	12,258.5
საფრანგეთი	11,545.2	12,445.2	11,613.7	39,910.1	5,817.3
სლოვაკეთი	2,899.1	1,326.3	1,561.5	912.4	191.6
სლოვენია	18.9	14.8	48.8	-	1,469.1
უნგრეთი	30.7	138.6	38.0	103.3	249.6
ფინეთი	-	183.9	6,891.8	1,060.6	587.5
შვედეთი	146.9	10.0	90.4	66.9	216.3
ჩეხეთი	6,614.2	6,095.5	6,111.2	4,349.9	7,093.1
ბულგარეთი	42,843.9	62,268.2	55,922.4	106,715.3	82,290.6
რუმინეთი	8,752.3	5,183.5	7,534.7	13,611.5	12,203.3
დსთ	407,117.3	390,686.7	462,092.6	540,934.2	413,023.8
აზერბაიჯანი	83,429.0	88,531.0	137,455.0	203,930.3	165,633.8
ბელარუსი	2,454.5	3,258.2	4,738.6	11,167.8	14,100.6
თურქმენეთი	75,827.6	71,807.7	26,338.5	6,338.1	10,668.6
მოლდოვა	236.9	216.5	841.4	610.5	1,595.7
რუსეთი	153,724.5	75,393.3	45,596.0	29,894.8	18,079.1
სომხეთი	39,643.0	73,595.6	110,783.7	123,359.9	88,878.1
ტაჯიკეთი	2,670.5	2,585.8	4,263.8	1,821.9	1,331.1
უზბეკეთი	2,142.2	2,548.6	2,735.6	5,859.2	5,806.3
უკრაინა	36,940.7	56,836.9	94,169.3	134,173.8	83,947.2
ყაზახეთი	9,800.8	15,426.2	34,291.5	22,040.3	20,455.3
ყირგიზეთი	247.7	487.1	879.3	1,737.6	2,528.0
დანარჩენი ევროპა	4,641.1	17,961.0	10,327.4	2,587.1	6,859.0
ალბანეთი	0.6	-	1.1	1,305.5	3,141.8
ბოსნია-ჰერცეგოვინა	-	-	5.0	22.3	1.5

გაგრძელება

ქვეყანა, ქვეყანათა ჯგუფი, გეოგრაფიული რეგიონი	2005	2006	2007	2008	2009
გიბრალტარი	366.7	7,567.8	8,816.4	239.5	255.5
ვატიკანი	-	0.6	-	-	-
ლიხტენშტაინი	85.5	-	-	5.8	-
მაკედონია	40.5	-	6.9	-	132.2
ნორვეგია	37.2	430.1	36.2	21.5	570.1
სერბია-მონტენეგრო	938.0	8,017.5	91.4	47.8	298.4
შვეიცარია	3,170.3	1,941.5	1,367.2	933.2	2,290.6
ხორვატია	2.3	3.5	3.2	11.4	168.8
დანარჩენი აზია	152,858.3	164,328.6	239,433.4	316,855.2	308,303.0
ავღანეთი	886.1	753.4	1,081.5	950.3	251.1
არაბთა გაერთიანებული ემირატები	3,942.8	8,355.8	18,638.3	11,228.6	16,710.6
ბანგლადეში	-	-	-	0.6	-
ბაჰრეინი	2.3	-	-	-	-
ერაყი	643.7	790.0	1,382.8	2,574.4	10,685.1
ვიეტნამი	278.3	-	6.6	6.6	184.9
თურქეთი	121,835.0	123,302.1	171,763.9	262,910.2	225,768.7
იაპონია	1,440.7	517.9	392.9	273.8	4,561.4
იემენი	-	1,382.3	2,073.4	-	1.5
ინდოეთი	2,258.7	8,685.1	8,140.8	9,088.8	5,816.1
ინდონეზია	-	31.9	354.2	39.6	557.2
იორდანია	-	3.0	6.5	-	1,096.3
ირანი	4,681.2	2,699.4	6,050.0	10,058.5	6,425.8
ისრაელი	1,011.0	2,316.6	13,713.3	2,267.7	1,635.0
კამბოჯა	2.7	0.8	-	41.2	2.7
კორეა	8,010.6	740.8	3,188.7	3,296.6	5,105.8
კორეის სახალხო დემოკრატიული რესპუბლიკა	48.1	2,382.6	849.0	91.4	385.1
ლიბანი	-	20.0	22.2	4.6	3,869.9
მალაიზია	-	17.3	3.9	232.0	21.6
მონგოლეთი	390.6	452.8	442.6	241.8	278.4
ნეპალი	-	-	-	-	0.2
ომანი	28.1	-	2.4	-	-
პაკისტანი	38.3	67.0	585.3	117.3	92.1
საუდების არაბეთი	6.8	1.5	6.3	-	9,473.2
სინგაპური	1,267.5	468.8	966.5	842.4	1,234.0
სირია	69.3	0.1	31.1	14.6	3,400.3
ტაივანი	258.8	5.0	85.4	2,611.9	1,200.9
ტაილანდი	-	4.3	-	2.0	300.7
ფილიპინები	1.3	-	1,280.9	256.9	198.9
ქუვეითი	-	-	-	4.0	220.1
ყატარი	149.4	0.8	-	528.0	1.3
შრილანკა	-	-	2.7	119.1	72.2
ჩინეთი	5,599.1	10,351.0	8,272.5	8,992.7	5,965.5
ჰონკონგი	8.0	978.4	89.8	59.4	2,786.3
ამერიკა	70,082.7	124,246.8	246,833.5	298,068.5	155,079.9
არგენტინა	1.7	5.0	-	-	2.1
აშშ	26,748.1	58,509.9	149,036.0	102,197.6	36,933.9
ბარბადოსი	-	-	-	-	0.4
ბაჰამები	162.4	-	-	-	-
ბელიზი	85.2	65.4	1,404.8	438.2	-
ბოლივია	1.1	-	-	-	-
ბრაზილია	-	3,404.7	9,299.8	8,889.1	1.0
გვატემალა	-	29.1	44.6	49.5	-
დომინიკა	2,655.5	4,237.1	562.8	-	-

დასასრული

ქვეყანა, ქვეყანათა ჯგუფი, გეოგრაფიული რეგიონი	2005	2006	2007	2008	2009
დომინიკელთა რესპუბლიკა	0.0	172.4	93.9	-	-
ექვადორი	-	19.3	353.4	47.1	1.2
ვირჯინის კუნძულები, აშშ	0.8	-	-	8.1	-
ვირჯინის კუნძულები, ბრიტანეთი	1,411.8	2,660.1	858.4	952.7	189.4
კაიმანის კუნძულები	1.8	-	-	-	-
კანადა	35,640.4	48,872.4	70,603.5	131,805.5	117,224.1
კოლუმბია	-	58.8	82.6	48.6	55.1
კოსტარიკა	-	-	-	1.2	-
მექსიკა	3,349.3	5,244.5	12,681.4	52,981.3	40.0
ნიკარაგუა	-	9.1	-	-	-
პანამა	6.0	539.6	316.6	410.3	630.8
პერუ	-	211.7	1,301.3	209.7	-
სალვადორი	-	-	-	29.5	-
სენტვინსენტ-გრენადინები	1.1	-	-	-	-
ურუგვაი	17.4	156.2	-	-	1.8
ჩილე	-	50.7	194.3	-	-
ჰონდურასი	-	0.7	-	-	-
აფრიკა	13,893.2	13,354.1	4,889.4	1,533.5	9,369.9
ალჟირი	-	3,944.5	1,588.0	-	-
ანგოლა	-	1,261.4	-	-	3,139.4
ბენინი	-	-	-	-	25.0
ბურკინაფასო	-	-	-	-	1,863.5
განა	-	-	-	-	0.0
ემბოპტე	1,219.7	910.9	2,791.1	23.4	3,477.1
კამერუნი	-	2.0	-	-	6.7
კენია	4.2	-	-	-	-
კოტდივუარი	-	-	-	37.0	-
ლიბერია	8.2	5.3	-	-	-
ლიბია	-	-	151.0	92.0	12.6
მაროკო	-	17.5	-	-	72.7
ნიგერია	-	-	19.0	-	0.2
რუანდა	4.3	-	-	-	-
სამხრეთი აფრიკა	38.2	1.7	64.6	138.1	93.7
სეიშელები	12,592.6	7,173.8	-	-	-
სიერალეონე	-	0.3	110.0	83.2	164.4
სომალი	-	-	159.8	-	-
სუდანი	-	36.8	5.9	1,111.3	514.5
ტოგო	-	-	-	48.5	-
ტუნისი	26.0	-	-	-	-
ავსტრალია და ოკეანეთი	26.5	53.0	199.2	151.7	301.5
ავსტრალია	25.5	49.0	199.2	151.7	244.2
ახალი ზელანდია	0.2	-	-	-	-
მარშალის კუნძულები	0.8	4.0	-	-	-
საფრანგეთის პოლინეზია	-	-	-	-	57.3
სხვა ქვეყნები	146.8	158.2	3,500.1	1,843.2	71.4

დანართი 13. საქონლის იმპორტი ქვეყნების მიხედვით, 2005–2009 წლები

(ათასი აშშ დოლარი)

ქვეყანა, ქვეყანათა ჯგუფი, გეოგრაფიული რეგიონი	2005	2006	2007	2008	2009
იმპორტი სულ	2,489,953.3	3,676,968.4	5,214,883.1	6,304,556.8	3,895,532.9
მათ შორის:					
ევროკავშირი	720,484.8	1,064,229.5	1,434,978.2	1,750,685.7	1,094,116.5
ავსტრია	18,948.0	36,598.0	54,589.7	70,169.2	47,558.0
ბელგია	25,580.5	37,167.2	45,450.4	61,299.8	35,727.6
გაერთიანებული სამეფო	62,543.4	63,001.5	71,754.4	89,792.4	51,644.2
გერმანია	206,665.4	350,995.0	387,023.6	496,637.4	265,781.3
დანია	7,063.2	10,663.8	13,802.2	13,189.0	9,994.9
ესპანეთი	8,450.9	15,276.5	23,179.5	34,683.5	20,830.0
ესტონეთი	1,142.8	993.4	2,234.9	3,044.1	1,552.6
ირლანდია	4,329.5	6,679.3	5,043.8	7,071.4	4,402.4
იტალია	64,422.4	102,095.9	143,854.5	183,115.2	113,397.7
კვიპროსი	1,733.8	2,875.7	2,851.9	2,955.6	1,446.2
ლატვია	6,195.1	6,368.8	8,341.6	10,916.0	15,435.6
ლიტვა	5,014.1	9,321.3	15,851.2	25,782.9	16,001.1
ლუქსემბურგი	939.5	934.7	2,955.7	3,054.3	2,564.2
მალტა	-	803.9	2,230.7	3,964.7	1,130.1
ნიდერლანდები	53,086.2	75,615.9	101,738.7	134,052.7	85,164.2
პოლონეთი	13,657.3	20,628.8	41,354.5	51,514.4	32,555.5
პორტუგალია	3,139.9	2,884.1	4,889.6	5,613.2	2,679.9
საბერძნეთი	18,591.0	22,865.8	52,861.1	57,545.4	56,024.6
საფრანგეთი	60,924.8	68,731.8	101,027.3	98,170.6	56,140.2
სლოვაკეთი	2,773.3	4,518.8	3,792.8	8,563.3	2,530.1
სლოვენია	4,054.4	5,551.4	7,720.9	11,408.1	6,806.0
უნგრეთი	14,339.1	20,170.8	27,088.0	34,656.7	19,676.2
ფინეთი	13,250.3	26,563.7	37,689.1	41,343.5	10,917.8
შვედეთი	9,623.0	13,611.5	32,439.7	27,664.3	13,914.2
ჩეხეთი	16,577.6	34,578.6	43,418.2	57,955.1	40,938.3
ბულგარეთი	56,745.1	83,964.4	111,588.0	124,089.7	78,559.8
რუმინეთი	40,694.3	40,768.9	90,206.2	92,433.0	100,743.8
დსთ	977,930.0	1,383,788.7	1,748,817.9	2,000,013.0	1,112,862.9
აზერბაიჯანი	233,417.9	318,517.5	382,367.2	607,316.4	331,787.5
ბელარუსი	6,766.2	25,675.2	28,872.9	34,645.6	25,149.6
თურქმენეთი	95,067.4	101,061.5	149,901.8	135,024.1	64,156.0
მოლდოვა	4,019.7	3,520.7	3,810.2	4,299.2	3,528.6
რუსეთი	383,100.0	557,927.9	576,604.1	426,326.1	258,150.9
სომხეთი	39,360.1	40,242.1	59,557.5	72,077.3	36,939.4
ტაჯიკეთი	41.7	90.7	30.5	297.5	213.8
უზბეკეთი	3,326.5	6,291.8	11,056.4	7,335.2	3,347.4
უკრაინა	200,797.5	303,218.6	471,630.4	656,770.4	369,541.2
ყაზახეთი	11,551.4	25,384.1	63,819.1	54,754.9	19,147.8
ყირგიზეთი	481.5	1,858.6	1,167.8	1,166.2	900.7
დანარჩენი ევროპა	26,910.7	41,756.8	72,963.7	78,597.0	41,016.1
ალბანეთი	19.8	-	49.1	14.1	0.1
ანდორა	168.4	213.2	294.2	125.2	74.3

გაგრძელება

ქვეყანა, ქვეყანათა ჯგუფი, გეოგრაფიული რეგიონი	2005	2006	2007	2008	2009
ბოსნია-ჰერცეგოვინა	1,099.7	474.7	7.9	175.6	80.7
გიბრალტარი	6.9	558.1	476.2	252.0	101.6
ისლანდია	61.4	0.5	7.6	77.3	12.3
ლიხტენშტაინი	62.2	22.0	536.0	19,367.5	1,684.2
მაკედონია	24.0	85.2	0.8	65.1	28.2
მონაკო	82.6	9.8	27.8	101.9	22.4
ნორვეგია	2,457.1	4,033.4	2,592.6	3,399.8	3,270.0
სანმარინო	8.0	34.8	60.6	48.2	35.6
სერბია-მონტენეგრო	1,167.8	1,975.1	2,142.5	2,074.2	1,081.5
ფარერის კუნძულები	-	-	-	-	57.8
შვეიცარია	17,503.7	32,684.1	63,860.5	50,185.0	30,439.4
ხორვატია	4,248.9	1,665.9	2,908.0	2,711.2	4,128.1
დანარჩენი აზია	472,271.9	884,580.6	1,362,398.0	1,860,836.8	1,064,613.4
ავღანეთი	3.3	57.9	9.8	6.2	10.9
არბთა გაერთიანებული ემირატები	72,988.2	109,123.8	214,717.4	276,880.4	93,248.5
ბანგლადეში	-	29.7	156.7	84.2	87.4
ბაჰრეინი	-	4.5	-	6.2	-
ბრიტანეთის ტერიტორია ინდოეთის ოკეანეში	-	107.5	-	-	-
ბრუნეი	-	-	-	6.1	-
ბუტანი	-	1.1	-	-	-
ერაყი	1.4	132.3	21.0	4.6	148.9
ვიეტნამი	466.7	1,827.7	3,109.4	7,643.6	8,234.0
თურქეთი	282,920.6	522,388.4	711,877.8	921,854.9	620,678.0
იაპონია	8,337.0	39,540.6	55,749.9	119,765.0	54,340.6
იემენი	-	-	11.6	-	2.9
ინდოეთი	8,335.2	11,836.6	32,134.1	30,852.2	24,865.6
ინდონეზია	1,716.1	2,332.4	3,888.1	7,514.7	6,157.5
იორდანია	164.4	60.5	186.9	1,193.1	531.5
ირანი	25,999.8	40,301.3	51,732.8	52,080.4	26,804.1
ისრაელი	9,303.4	22,189.0	23,850.3	24,672.7	17,592.8
კამბოჯა	3.3	20.1	13.8	5.7	-
კორეა	5,123.8	12,420.3	23,159.3	46,124.2	15,034.0
კორეის სახალხო დემოკრატიული რესპუბლიკა	97.5	353.2	456.7	1,737.9	293.3
ლაოსი	-	-	0.6	-	-
ლიბანი	271.2	261.9	198.2	583.4	130.1
მალაიზია	424.0	745.1	3,191.0	4,610.3	2,734.5
მონგოლეთი	1.9	-	19.7	-	-
ნეპალი	1.9	1.0	1.0	0.7	-
ომანი	524.6	380.3	590.2	3,516.6	964.0
პაკისტანი	93.4	445.9	288.0	156.6	167.1
საუდების არაბეთი	19.7	188.8	54.5	178.1	383.6
სინგაპური	945.4	2,243.9	6,696.3	9,612.4	6,195.3
სირია	2,538.4	2,534.7	2,740.6	7,193.5	2,350.5
ტაივანი	2,492.6	4,749.4	7,408.5	9,335.3	6,266.0
ტაილანდი	1,181.7	3,972.4	7,158.9	12,527.8	9,144.9
ფილიპინები	-	46.6	10.2	190.3	94.8
ქუვეითი	35.9	234.1	849.6	2,087.0	551.6
ყატარი	-	-	9.7	74.1	-
შრილანკა	539.4	459.3	1,002.7	1,142.9	906.3
ჩინეთი	46,492.0	103,303.0	206,695.3	296,435.7	138,832.0
ჰონკონგი	1,248.9	2,287.5	4,407.0	22,760.0	27,862.5
ამერიკა	243,653.8	204,662.8	289,715.3	501,366.8	270,235.0
ანტიგუა-ბარბუდა	-	-	-	95.5	80.8

გაგრძელება

ქვეყანა, ქვეყანათა ჯგუფი, გეოგრაფიული რეგიონი	2005	2006	2007	2008	2009
არგენტინა	1,053.0	941.8	2,711.2	3,687.5	3,290.5
აშშ	146,780.4	129,527.6	184,155.9	357,939.7	174,057.5
ბაჰამები	-	62.8	-	362.4	0.3
ბელიზი	52.7	397.5	74.8	141.3	4.1
ბერმუდა	70.1	-	41.1	-	-
ბრაზილია	77,021.9	52,267.2	82,118.6	104,182.4	70,520.0
გვატემალა	-	-	-	-	95.7
გრენადა	21.3	-	-	-	-
დომინიკა	560.9	6.3	-	-	-
დომინიკელთა რესპუბლიკა	1,606.1	-	-	-	-
ეკვადორი	2,236.7	1,805.8	2,578.7	4,241.6	5,999.6
ვენესუელა	9.9	-	-	-	-
ვირჯინის კუნძულები, აშშ	1,458.6	151.2	-	72.0	-
ვირჯინის კუნძულები, ბრიტანეთი	1,136.7	3,007.5	870.1	3,350.4	448.0
თერქს-ქაიქოსის კუნძულები	-	-	-	125.6	-
იამაიკა	4.0	-	-	2.6	10.1
კანადა	7,105.8	14,294.8	12,261.9	17,936.0	11,905.8
კოლუმბია	3,978.3	102.2	252.3	65.0	729.7
კოსტარიკა	-	464.8	1,480.9	-	149.0
კუბა	-	-	4.0	5,233.4	137.7
მექსიკა	14.3	0.3	35.5	19.0	44.0
ნიდერლანდების ანტილები	11.3	17.9	-	71.0	-
პანამა	238.7	156.1	792.7	2,196.3	953.5
პარაგვაი	-	-	138.8	-	-
პერუ	-	310.9	1,338.4	196.0	121.3
პუერტორიკო	-	1.1	-	-	-
სალვადორი	193.4	-	169.3	53.0	-
საფრანგეთის გვიანა	20.5	-	-	-	-
ურუგვაი	1.4	386.2	402.7	104.6	466.5
ჩილე	41.2	653.8	288.5	1,228.3	1,162.7
ჰონდურასი	36.8	107.0	-	63.2	58.1
აფრიკა	4,178.0	9,755.2	33,443.2	45,150.3	7,081.5
ალჟირი	3.5	9.6	-	-	-
ბურკინაფასო	-	-	-	429.1	-
ბურუნდი	-	58.0	-	-	-
გაბონი	-	-	-	2,348.0	-
განა	-	-	12,569.4	28,133.4	1,291.5
გვინეა	38.5	-	-	-	-
ეგვიპტე	1,733.0	7,688.4	9,807.1	4,384.2	2,050.1
ეთიოპია	-	0.6	-	-	-
ეკვატორული გვინეა	1.0	-	-	-	-
ზამბია	2.0	-	-	-	-
ზიმბაბვე	-	123.8	-	-	-
კამერუნი	120.9	-	-	-	23.4
კენია	124.9	-	-	1.1	-
კონგო	-	-	-	-	53.7
კოტდივუარი	3.6	29.7	5,575.0	5,574.1	-
ლიბია	-	-	-	6.8	-
მავრიკი	-	-	-	26.4	76.4
მავრიტანია	-	-	38.4	-	4.2
მალავი	-	-	146.9	-	-
მალი	-	-	-	-	4.8
მაროკო	54.7	127.9	2,670.1	369.6	39.3

დასასრული

ქვეყანა, ქვეყანათა ჯგუფი, გეოგრაფიული რეგიონი	2005	2006	2007	2008	2009
მოზამბიკი	-	0.8	-	6.0	-
ნიგერია	6.6	-	-	42.8	39.0
რუანდა	0.7	-	-	-	-
სამხრეთი აფრიკა	1,933.3	1,580.4	2,577.2	2,142.3	3,406.7
სეიშელები	142.4	132.7	0.2	1,268.0	-
სენეგალი	13.0	-	-	-	-
სენტლენა	-	2.2	-	-	-
სეაზილენდი	-	-	-	39.0	-
სიერალეონე	-	-	-	-	47.5
სუდანი	-	0.8	-	289.0	-
ტანზანია	-	-	58.8	72.3	34.0
ტოგო	-	-	-	1.0	-
ტუნისი	-	0.2	-	-	-
უგანდა	-	-	-	17.3	10.9
ავსტრალია და ოკეანეთი	4,746.1	9,569.8	9,336.0	9,272.5	11,670.2
ავსტრალია	2,604.6	1,642.8	1,113.5	2,086.3	6,020.3
ახალი ზელანდია	2,095.9	7,925.4	8,222.5	7,186.2	5,644.2
ნაურუ	-	1.7	-	-	-
ნიუე	42.0	-	-	-	-
საფრანგეთის პოლინეზია	3.7	-	-	-	5.6
სხვა ქვეყნები	39,778.0	78,625.0	263,230.9	58,634.7	293,937.2

დანართი 14. საქონლის ექსპორტი სასაქონლო ჯგუფების მიხედვით, 2005-2009 წლები
(ათასი აშშ დოლარი)

კოდი	საქონლის დასახელება	2005	2006	2007	2008	2009
	სულ ექსპორტი	865,454.2	935,992.1	1,232,371.0	1,495,456.6	1,130,555.4
	მათ შორის:					
01	ცოცხალი ცხოველები	15.6	1.7	42.7	1,101.9	33,984.8
02	ხორცი და ხორცის საკვები სუბპროდუქტები	533.0	760.0	1,557.9	786.1	292.5
03	თევზი და კიბოსნაირნი, მოლუსკები და წყლის სხვა უხერხემლოები	992.3	904.4	1,948.5	6,081.0	4,484.2
04	რძის პროდუქტები; ფრინველის კვერცხი; ნატურალური თაფლი	2,625.5	742.3	1,565.8	629.8	1,316.9
05	ცხოველური წარმოშობის პროდუქტები, სხვა ადგილას დაუსახელებელი	0.4	0.0	20.7	42.1	41.6
06	ცოცხალი მცენარეები; მოჭრილი ყვავილები და დეკორატიული ბალახი	873.6	572.6	990.2	1,238.9	541.9
07	ბოსტნეული და საკვებად ვარგისი ზოგიერთი ძირნაყოფები და ბოლქვენაყოფები	1,053.6	1,151.4	852.2	1,435.9	2,599.1
08	საკვებად ვარგისი ნაყოფი და კაკალი; ციტრუსების ან ბახჩეული კულტურების ქერქი და კანი	76,937.3	61,668.8	72,181.3	43,498.4	90,087.8
09	ყავა, ჩაი, მატე და სანელებლები	5,199.5	3,195.0	3,376.0	3,634.2	4,763.3
10	პურეული მარცვლოვანები	6,152.6	11,822.2	12,732.4	5,208.0	4,591.2
11	ფქვილ-ბურღულეული მრეწველობის პროდუქცია; ალაო; სახამებელი; ხორბლის ნებოვანა	1,926.9	428.5	2,846.5	4,229.3	944.2
12	მცენარეების თესლი და ნაყოფი; მცენარეები სამკურნალო და ტექნიკური მიზნებისათვის	2,579.0	1,954.1	2,319.5	4,120.6	23,310.0
13	შელაქი ბუნებრივი გაუსუფთავებელი; ფისები და სხვა მცენარეული წვენები და ექსტრაქტები	215.9	65.8	219.3	81.4	112.5
14	მცენარეული წარმოშობის სხვა პროდუქტები სხვა ადგილას დაუსახელებელი	42.1	44.2	56.7	188.6	58.4
15	ცხიმები და ზეთები და მათი დაშლის პროდუქტები; მზა საკვები ცხიმები; ცვილები	203.0	95.9	1,800.1	2,011.5	397.5
16	მზა პროდუქტები ხორცის, თევზის ან კიბოსნაირების ან ზღვის სხვა უხერხემლოებისაგან	41.3	3.9	51.6	37.7	60.4
17	შაქარი და საკონდიტრო ნაწარმი შაქრისაგან	30,571.4	19,241.9	29,047.1	8,457.6	980.4
18	კაკაო და პროდუქტები მისგან	1,094.5	1,076.2	734.7	668.9	390.5
19	მზა პროდუქტები პურეული მარცვლოვანების მარცვლის, ფქვილის, სახამებლის ან რძისგან; ფქვილური საკონდიტრო ნაწარმი	84.4	1.4	117.2	23.0	36.4
20	ბოსტნეულის, ნაყოფის, კაკლის ან მცენარეთა სხვა ნაწილების გადამუშავების პროდუქტები	5,445.4	6,829.3	15,681.3	11,156.1	3,844.9
21	კვების სხვადასხვა პროდუქტები	829.9	1,014.7	468.1	9,872.9	8,356.9
22	ალკოჰოლიანი და უალკოჰოლო სასმელები და ძმარი	164,356.7	119,557.8	143,412.3	138,444.0	123,776.4
23	კვების მრეწველობის ნაშთები და ნარჩენები; მზა საკვები ცხოველებისათვის	782.8	3,702.9	6,531.4	6,954.8	11,490.1
24	თამბაქო და თამბაქოს სამრეწველო შემცველები	1,345.8	59.6	59.2	1.1	9.5
25	მარილი; გოგირდი; მინები და ქვა; საბათქაშე მასალები, კირქვა და ცემენტი	18,461.5	29,853.4	65,265.0	81,312.1	23,497.5
26	მადნები, წიდა და ნაცარი	38,386.9	81,666.7	79,639.6	123,474.9	67,518.2
27	მინერალური საწვავი, ნავთობი და ნავთობპროდუქტები; ბიტუმოვანი ნივთიერებები; ცვილები	27,981.8	29,451.3	45,901.8	45,601.7	41,451.7
28	არაორგანული ქიმიის პროდუქტები; ლითონების, რადიოაქტიური ელემენტების ნაერთები	7,358.9	9,342.2	12,401.4	10,733.0	9,196.2
29	ორგანული ქიმიური ნაერთები	367.6	495.6	416.1	850.2	377.4
30	ფარმაცევტული პროდუქცია	4,009.0	9,652.7	26,379.2	23,906.9	25,385.7

გაგრძელება

კოდი	საქონლის დასახელება	2005	2006	2007	2008	2009
31	სასუქები	35,838.6	46,632.4	57,022.2	105,519.4	60,213.9
32	სათრიმლავი ან საღებავი ექსტრაქტები და ნივთიერებები; ლაქები; მელნები	1,050.9	275.1	1,895.6	441.2	368.9
33	ეთერზეთები და რეზინოიდები; პარფიუმერული, კოსმეტიკური და ტუალეტის საშუალებები	8,295.3	8,131.3	12,852.0	9,522.9	8,291.6
34	საპონი, სარეცხი და სანმენდი საშუალებები, საპოხი მასალები, ცვილები, სანთლები	966.3	955.0	3,156.1	2,425.0	1,511.3
35	ცილოვანი ნივთიერებები; მოდიფიცირებული სახამებლები; ნებოები; ფერმენტები	0.1	60.2	50.0	61.8	91.1
36	ფეთქებადი ნივთიერებები; პიროტექნიკური ნაწარმი ასანთი; პიროფორული შენადნობები	58.5	945.9	810.5	727.8	1,507.0
37	ფოტო- და კინოსაქონელი	52.6	13.9	483.9	132.7	125.8
38	სხვა ქიმიური პროდუქტები	509.9	1,236.6	2,405.2	2,925.2	2,016.9
39	პოლიმერული მასალები, პლასტმასები და მათი ნაწარმი	472.5	1,338.3	1,871.7	1,219.8	1,508.6
40	კაუჩუკი, რეზინი და მათი ნაწარმი	174.5	1,131.0	683.3	1,038.6	362.6
41	დაუმუშავებული ტყავები და ტყავეულის ნედლეული (გარდა ნატურალური ბენვისა) და ტყავი	1,510.5	2,098.3	3,255.1	2,305.2	1,517.5
42	ტყავის ნაწარმი და აკაზმულობა	168.0	333.2	382.5	446.2	688.2
43	ნატურალური და ხელოვნური ბენვი; მათი ნაწარმი	-	48.0	1.7	1.8	13.1
44	მერქანი და მისი ნაწარმი; ხის ნახშირი	16,261.5	18,669.0	22,807.2	22,563.6	22,758.5
45	კორპი და მისი ნაწარმი	43.5	38.7	25.5	29.3	31.2
46	ჩალის, ალფის და სხვა დასაწანივი მასალების ნაწარმი; კალათები და მონწილი ნაწარმი	0.7	-	0.2	0.3	0.4
47	მასა მერქნის ან სხვა ბოჭკოვანი ცელულოზური მასალებისაგან	-	0.0	0.8	2.4	2.2
48	ქალაღი და მუყაო; ნაწარმი ქალაღის მასის, ქალაღის ან მუყაოსაგან	625.4	701.0	2,183.7	2,657.6	2,108.2
49	ნაბეჭდი წიგნები, გაზეთები და პოლიგრაფიული მრეწველობის სხვა ნაწარმი	263.3	1,617.3	504.1	589.4	969.4
50	აბრეშუმი	7.0	-	0.3	-	0.3
51	მატყლი, ცხოველების წმინდა და უხეში ბენვი; ნართი ცხენის ძუისაგან და ქსოვილი	62.3	5.1	140.9	427.6	225.5
52	ბამბა	-	15.0	70.4	277.1	35.0
53	სხვა მცენარეული საფეიქრო ბოჭკო; ქალაღის ნართი და ქსოვილები ქალაღის ნართისაგან	-	4.1	1.7	35.0	21.6
54	ქიმიური ძაფები	1.9	93.6	0.5	114.5	155.9
55	ქიმიური ბოჭკოები	124.6	0.1	17.2	31.8	178.8
56	ბამბა, ქეჩა და უქსოვადი ქსოვილები; სპეციალური ნართი; თოკები და ბაგირები	11.7	1.1	65.7	27.9	177.0
57	ხალიჩები და იატაკის სხვა საფეიქრო საფარები	5.9	49.2	29.0	50.2	127.1
58	სპეციალური ქსოვილები; ქსოვილები ჩაკერებული ხართი; მაქმანები; გობელენები	4.1	1.3	0.8	7.6	14.6
59	საფეიქრო მასალები გაჟღენთილი, დუბლირებული; ტექნიკური დანიშნულების საფეიქრო ნაწარმი	3.3	3.6	13.0	25.1	3.7
60	ტრიკოტაჟის ტილო მანქანით ან ხელით ნაქსოვი	0.2	1.8	21.6	78.8	58.2
61	ტრიკოტაჟის ტანსაცმელი და ტანსაცმლის საკუთნოები, მანქანით ან ხელით ნაქსოვი	299.8	1,102.0	2,800.5	4,826.8	8,585.6
62	საფეიქრო ტანსაცმელი და ტანსაცმლის საკუთნოები	8,220.6	10,489.1	12,066.4	14,823.0	15,453.2
63	სხვა მზა საფეიქრო ნაწარმი; ნაკრებები; ნახშირი ტანსაცმელი და საფეიქრო ნაწარმი	219.5	222.1	1,088.6	408.9	228.4
64	ფეხსაცმელი, გეტრები და ანალოგიური ნაწარმი; მათი ნაწილები	131.0	206.6	764.6	1,098.4	1,111.7
65	თავსაბურავები და მათი ნაწილები	2.5	45.8	11.5	52.1	57.9
66	ქოლგები, ხელჯოხები, შოლტები, მათრახები ცხენოსნობისათვის და მათი ნაწილები	11.2	88.0	45.1	23.7	63.1
67	დაუმუშავებული ბუმბული და მისი ნაწარმი; ხელოვნური ყვავილები	0.2	8.6	0.0	0.2	0.4

დასასრული

კოდი	საქონლის დასახელება	2005	2006	2007	2008	2009
68	ქვის, თაბაშირის, ცემენტის, აზბესტის, ქარსის ან ანალოგიური მასალების ნაწარმი	263.1	208.7	209.2	301.2	706.5
69	კერამიკული ნაწარმი	388.1	843.3	1,905.6	170.5	2,328.2
70	მინა და მისი ნაწარმი	452.5	4,248.2	7,431.7	2,998.5	1,621.8
71	მარგალიტი, ქვები, ძვირფასი ლითონები და მათი ნაწარმი; ბიუტერი; მონეტები	39,413.6	52,442.1	70,452.9	105,081.2	117,792.2
72	შავი ლითონები	167,709.8	164,828.5	259,010.6	410,464.5	197,049.9
73	შავი ლითონების ნაწარმი	4,074.5	4,417.6	8,524.6	15,581.5	5,047.3
74	სპილენძი და მისი ნაწარმი	11,624.4	30,179.9	37,218.0	29,729.8	19,107.6
75	ნიკელი და მისი ნაწარმი	-	53.2	161.9	-	-
76	ალუმინი და მისი ნაწარმი	11,842.1	15,918.0	20,548.3	14,805.8	6,833.6
77	შერეული საქონელი	146.8	158.2	3,500.1	1,843.2	71.4
78	ტყვია და მისი ნაწარმი	538.2	1,129.2	4,578.7	4,172.4	2,705.9
79	თუთია და მისი ნაწარმი	86.5	272.6	438.9	326.6	309.8
80	კალა და მისი ნაწარმი	0.0	-	4.2	-	0.3
81	სხვა არაძვირფასი ლითონები; ლითონკერამიკა; მათი ნაწარმი	146.6	454.9	28.0	4.3	134.2
82	ინსტრუმენტები მათი ნაწილები არაძვირფასი ლითონებისაგან	162.2	868.8	1,944.3	957.6	286.6
83	სხვა ნაწარმი არაძვირფასი ლითონებისაგან	245.7	173.6	263.0	510.5	633.1
84	ატომური რეაქტორები, დანადგარები და მექანიკური მოწყობილობები; მათი ნაწილები	29,708.4	31,012.0	32,925.9	19,600.4	20,901.6
85	ელექტრული მანქანები და მოწყობილობები, მათი ნაწილები და საკუთნოები	5,074.8	7,043.4	11,125.9	9,768.1	8,275.5
86	ლოკომოტივები, მოძრავი შემადგენლობა და მათი ნაწილები; საგზაო მოწყობილობები	2,944.9	4,145.0	16,879.7	38,485.4	15,244.3
87	მინისზედა ტრანსპორტის საშუალებები, გარდა რკინიგზის ან ტრამვაის მოძრავი შემადგენლობისა	24,648.3	59,223.6	75,958.3	118,752.7	84,354.0
88	საფრენი აპარატები, კოსმოსური აპარატები და მათი ნაწილები	78,197.9	49,933.9	14,148.5	2,636.8	16,825.9
89	გემები, ნავები და სხვა მოცურავე საშუალებები	6,106.4	7,749.3	1,989.2	1,554.0	5,984.4
90	ოპტიკური, ფოტოგრაფიული, საზომი, საკონტროლო, სამედიცინო ინსტრუმენტები და აპარატები	1,187.4	5,990.8	1,801.0	1,541.9	2,740.5
91	საათები და მათი ნაწილები	46.4	130.9	101.7	35.2	86.6
92	მუსიკალური ინსტრუმენტები; მათი ნაწილები და საკუთნოები	32.3	16.2	51.1	54.2	34.6
93	იარაღი და საბრძოლო მასალები; მათი ნაწილები და საკუთნოები	2.5	0.9	0.3	1.1	0.1
94	ავეჯი; ლოგინის საკუთნოები; გამანათებელი მოწყობილობები; სამშენებლო კონსტრუქციები	4,143.4	2,195.0	3,913.3	3,275.1	5,514.8
95	სათამაშოები, თამაშობანი და სპორტული ინვენტარი; მათი ნაწილები და საკუთნოები	183.2	95.8	355.7	939.9	261.9
96	სხვადასხვა მზა ნაწარმი	184.1	303.8	586.1	787.7	553.4
97	ხელოვნების ნაწარმოებები, საკოლექციო ნივთები და ანტიკვარიატი	33.7	36.3	169.0	375.0	666.4

დანართი 15. საქონლის იმპორტი სასაქონლო ჯგუფების მიხედვით, 2005-2009 წლები
(ათასი აშშ დოლარი)

კოდი	საქონლის დასახელება	2005	2006	2007	2008	2009
	სულ იმპორტი	2,489,953.3	3,676,968.4	5,214,883.1	6,304,556.8	3,895,532.9
	მათ შორის:					
01	ცოცხალი ცხოველები	564.3	1,592.9	4,039.6	6,474.8	2,060.7
02	ხორცი და ხორცის საკვები სუბპროდუქტები	21,135.3	41,630.6	60,358.2	78,241.9	55,539.0
03	თევზი და კიბოსნაირნი, მოლუსკები და წყლის სხვა უხერხემლოები	8,109.4	21,686.0	27,984.8	31,029.3	21,820.5
04	რძის პროდუქტები; ფრინველის კვერცხი; ნატურალური თაფლი	26,814.2	31,508.9	31,677.4	33,293.5	21,957.9
05	ცხოველური წარმოშობის პროდუქტები, სხვა ადგილას დაუსახელებელი	83.2	114.3	258.4	536.0	546.5
06	ცოცხალი მცენარეები; მოჭრილი ყვავილები და დეკორატიული ბალახი	1,031.6	1,440.7	6,124.0	6,037.1	5,344.8
07	ბოსტნეული და საკვებად ვარგისი ზოგიერთი ძირნაყოფები და ბოლქვნაყოფები	4,515.6	17,916.1	32,867.8	23,706.3	17,220.4
08	საკვებად ვარგისი ნაყოფი და კაკალი; ციტრუსების ან ბანჩეული კულტურების ქერქი და კანი	4,462.9	8,606.0	12,493.7	12,887.2	13,371.2
09	ყავა, ჩაი, მათე და სანელებლები	7,178.6	9,811.4	14,454.7	17,375.1	15,032.7
10	პურეული მარცვლოვანები	50,000.1	109,639.7	150,012.8	120,639.7	106,189.2
11	ფქვილ-ბურღულეული მრეწველობის პროდუქცია; ალაო; სახამებელი; ხორბლის ნებოვანა	54,599.8	39,648.7	59,324.7	91,911.2	23,992.8
12	მცენარეების თესლი და ნაყოფი; მცენარეები სამკურნალო და ტექნიკური მიზნებისათვის	3,770.8	2,365.2	7,694.7	6,096.1	31,242.8
13	შელაკი ბუნებრივი გაუსუფთავებელი; ფისები და სხვა მცენარეული ნვენები და ექსტრაქტები	223.2	329.3	573.8	1,097.7	345.4
14	მცენარეული წარმოშობის სხვა პროდუქტები სხვა ადგილას დაუსახელებელი	123.3	130.2	195.5	132.8	104.9
15	ცხიმები და ზეთები და მათი დაშლის პროდუქტები; მზა საკვები ცხიმები; ცვილები	32,472.3	36,785.8	46,713.1	71,944.4	44,386.0
16	მზა პროდუქტები ხორცის, თევზის ან კიბოსნაირების ან ზღვის სხვა უხერხემლოებისაგან	12,432.1	18,858.8	24,342.5	30,169.5	20,580.2
17	შაქარი და საკონდიტრო ნაწარმი შაქრისაგან	87,141.1	76,570.4	103,871.5	80,959.7	61,444.5
18	კაკაო და პროდუქტები მისგან	25,247.1	34,202.9	42,023.5	50,301.3	35,200.1
19	მზა პროდუქტები პურეული მარცვლოვანების მარცვლის, ფქვილის, სახამებლის ან რძისგან; ფქვილეული საკონდიტრო ნაწარმი	20,219.9	24,999.5	33,336.4	45,657.2	30,902.9
20	ბოსტნეულის, ნაყოფის, კაკლის ან მცენარეთა სხვა ნაწილების გადამუშავების პროდუქტები	10,372.5	13,941.2	19,397.6	22,177.1	18,616.6
21	კვების სხვადასხვა პროდუქტები	17,844.1	23,033.0	41,004.1	59,940.7	47,101.6
22	ალკოჰოლიანი და უალკოჰოლო სასმელები და ძმარი	20,384.0	40,733.2	36,376.7	49,564.4	30,718.2
23	კვების მრეწველობის ნაშთები და ნარჩენები; მზა საკვები ცხოველებისათვის	5,512.0	12,686.7	21,094.7	21,102.6	18,216.1
24	თამბაქო და თამბაქოს სამრეწველო შემცველები	23,268.5	38,086.0	56,273.6	80,774.9	69,144.1
25	მარილი; გოგირდი; მიწები და ქვა; საბათქაშე მასალები, კირქვა და ცემენტი	21,014.7	28,458.1	47,515.9	74,141.7	36,970.8
26	მადნები, წიდა და ნაცარი	188.4	2,536.9	21,419.3	74,589.0	9,964.5
27	მინერალური სანავი, ნავთობი და ნავთობპროდუქტები; ბიტუმიანი ნივთიერებები; ცვილები	495,633.5	713,328.2	916,401.2	1,091,690.2	675,105.7
28	არაორგანული ქიმიის პროდუქტები; ლითონების, რადიოაქტიური ელემენტების ნაერთები	8,914.1	10,881.9	14,024.8	17,856.2	10,417.4
29	ორგანული ქიმიური ნაერთები	3,515.4	4,445.5	7,440.7	11,503.9	8,176.2
30	ფარმაცევტული პროდუქცია	104,961.1	124,236.4	159,023.8	211,660.7	168,137.3

გაგრძელება

კოდი	საქონლის დასახელება	2005	2006	2007	2008	2009
31	სასუქები	838.8	898.7	2,153.5	2,978.2	2,801.5
32	სათრიმლავე ან საღებავი ექსტრაქტები და ნივთიერებები; ლაქები; მელნები	14,523.6	24,370.6	31,336.6	37,154.8	25,780.8
33	ეთერზეთები და რეზინოიდები; პარფიუმერული, კოსმეტიკური და ტუალეტის საშუალებები	39,224.3	51,045.1	63,789.8	69,389.8	49,111.2
34	საპონი, სარეცხი და სანმენდი საშუალებები, საპონი მასალები, ცვილები, სანთლები	18,882.7	29,766.1	37,533.1	46,246.0	34,996.4
35	ცილოვანი ნივთიერებები; მოდიფიცირებული სახამებლები; ნებოები; ფერმენტები	2,496.4	4,968.0	6,766.8	7,018.8	5,130.0
36	ფეთქებადი ნივთიერებები; პიროტექნიკური ნაწარმი ასანთი; პიროფორული შენადნობები	2,452.6	3,320.3	3,487.5	4,071.5	4,092.4
37	ფოტო- და კინოსაქონელი	1,103.4	2,133.2	3,364.3	3,533.4	2,361.0
38	სხვა ქიმიური პროდუქტები	15,895.6	19,232.6	27,403.8	32,159.8	31,408.8
39	პოლიმერული მასალები, პლასტმასები და მათი ნაწარმი	56,055.4	102,753.8	146,320.4	178,337.5	119,304.2
40	კაუჩუკი, რეზინი და მათი ნაწარმი	26,294.8	34,134.4	43,177.3	53,096.1	30,647.8
41	დაუმუშავებული ტყავები და ტყავულის ნედლეული (გარდა ნატურალური ბენვისა) და ტყავი	645.5	1,180.7	1,365.0	975.6	664.3
42	ტყავის ნაწარმი და აკაზმულობა	3,468.1	7,671.7	9,383.5	11,367.4	6,813.9
43	ნატურალური და ხელოვნური ბენვი; მათი ნაწარმი	108.2	426.7	675.6	835.6	322.2
44	მერქანი და მისი ნაწარმი; ხის ნახშირი	13,724.5	22,872.7	45,355.2	73,869.2	47,381.5
45	კორპი და მისი ნაწარმი	3,602.9	2,633.4	3,609.2	3,703.1	1,746.7
46	ჩაღის, ალფის და სხვა დასაწნავი მასალების ნაწარმი; კალათები და მოწნული ნაწარმი	48.8	104.0	229.5	176.9	167.6
47	მასა მერქნის ან სხვა ბოჭკოვანი ცელულოზური მასალებისაგან	90.6	93.3	94.0	113.3	146.5
48	ქაღალდი და მუყაო; ნაწარმი ქაღალდის მასის, ქაღალდის ან მუყაოსაგან	46,469.8	61,732.6	79,727.5	102,113.2	76,395.1
49	ნაბეჭდი წიგნები, გაზეთები და პოლიგრაფიული მრეწველობის სხვა ნაწარმი	9,798.7	14,978.3	22,071.9	26,900.7	17,866.0
50	აბრეშუმი	98.2	285.0	165.0	53.5	134.1
51	მატყლი, ცხოველების წმინდა და უხეში ბენვი; ნართი ცხენის ძუისაგან და ქსოვილი	458.6	631.3	1,124.9	1,524.4	962.3
52	ბამბა	3,849.6	4,775.2	7,908.1	8,369.9	4,415.7
53	სხვა მცენარეული საფეიქრო ბოჭკო; ქაღალდის ნართი და ქსოვილები ქაღალდის ნართისაგან	263.5	1,896.7	1,756.4	1,330.2	944.0
54	ქიმიური ძაფები	4,287.2	4,210.0	5,843.8	4,467.8	3,956.4
55	ქიმიური ბოჭკოები	2,479.6	6,904.3	10,135.4	8,885.9	6,133.0
56	ბამბა, ქეჩა და უქსოვადი ქსოვილები; სპეციალური ნართი; თოკები და ბაგირები	3,441.2	7,052.8	8,338.6	8,931.8	6,269.4
57	ხალიჩები და იატაკის სხვა საფეიქრო საფარები	2,116.3	4,751.4	6,556.1	8,543.6	5,257.0
58	სპეციალური ქსოვილები; ქსოვილები ჩაკერებული ხაოთი; მაქმანები; გობელენები	329.1	1,229.2	1,999.2	1,995.7	1,423.9
59	საფეიქრო მასალები გაყვანილი, დუბლირებული; ტექნიკური დანიშნულების საფეიქრო ნაწარმი	1,179.7	2,801.4	2,897.7	3,254.5	2,868.2
60	ტრიკოტაჟის ტილო მანქანით ან ხელით ნაქსოვი	1,106.7	2,552.7	3,097.9	4,194.8	4,181.6
61	ტრიკოტაჟის ტანსაცმელი და ტანსაცმლის საკუთნოები, მანქანით ან ხელით ნაქსოვი	10,567.7	33,293.3	37,043.7	41,432.0	28,936.9
62	საფეიქრო ტანსაცმელი და ტანსაცმლის საკუთნოები	21,710.5	33,760.9	51,418.1	56,200.2	39,457.9
63	სხვა მზა საფეიქრო ნაწარმი; ნაკრებები; ნახშირი ტანსაცმელი და საფეიქრო ნაწარმი	14,948.9	29,096.7	40,506.5	40,082.1	27,201.3
64	ფეხსაცმელი, გეტრები და ანალოგიური ნაწარმი; მათი ნაწილები	14,878.7	27,413.9	43,808.9	44,977.7	31,410.3
65	თავსაბურავები და მათი ნაწილები	1,303.1	2,155.7	1,892.8	1,706.4	849.8
66	ქოლგები, ხელჯოხები, შოლტები, მათარაბები ცხენოსნობისათვის და მათი ნაწილები	561.5	1,057.1	1,178.0	858.0	726.4
67	დამუშავებული ბუმბული და მისი ნაწარმი; ხელოვნური ყვავილები	35.6	238.1	400.3	278.0	159.6

დასასრული

კოდი	საქონლის დასახელება	2005	2006	2007	2008	2009
68	ქვის, თაბაშირის, ცემენტის, აზბესტის, ქარსის ან ანალოგიური მასალების ნაწარმი	11,076.3	23,628.2	25,219.6	33,349.5	23,150.4
69	კერამიკული ნაწარმი	21,322.2	34,576.0	51,214.9	63,075.4	35,235.0
70	მინა და მისი ნაწარმი	24,910.1	33,217.3	45,777.1	52,000.4	36,760.8
71	მარგალიტი, ქვები, ძვირფასი ლითონები და მათი ნაწარმი; ბიჟუტერია; მონეტები	3,146.7	7,116.3	6,365.1	17,378.1	5,731.6
72	შავი ლითონები	44,845.4	74,665.2	162,346.0	232,629.4	76,935.2
73	შავი ლითონების ნაწარმი	56,830.3	98,439.4	158,834.4	170,398.1	86,024.4
74	სპილენძი და მისი ნაწარმი	1,657.3	4,161.0	5,574.9	7,623.9	3,916.4
75	ნიკელი და მისი ნაწარმი	20.6	159.6	162.4	126.0	122.4
76	ალუმინი და მისი ნაწარმი	11,252.9	21,851.0	31,273.0	40,428.2	19,313.4
77	შერეული საქონელი	39,778.0	78,625.0	263,230.9	58,634.7	293,937.2
78	ტყვია და მისი ნაწარმი	23.8	91.4	136.6	94.1	93.6
79	თუთია და მისი ნაწარმი	183.3	129.2	284.2	770.1	795.8
80	კალა და მისი ნაწარმი	45.2	104.5	23.8	101.3	40.8
81	სხვა არაძვირფასი ლითონები; ლითონკერამიკა; მათი ნაწარმი	258.9	217.8	294.0	75.9	53.0
82	ინსტრუმენტები მათი ნაწილები არაძვირფასი ლითონებისაგან	6,802.8	9,262.5	13,541.4	14,541.7	8,932.1
83	სხვა ნაწარმი არაძვირფასი ლითონებისაგან	11,460.3	14,260.7	22,266.8	29,219.6	18,330.0
84	ატომური რეაქტორები, დანადგარები და მექანიკური მოწყობილობები; მათი ნაწილები	251,680.7	335,683.9	506,217.4	575,155.3	338,614.1
85	ელექტრული მანქანები და მოწყობილობები, მათი ნაწილები და საკუთნოები	158,028.3	286,537.5	376,513.3	515,528.9	266,006.4
86	ლოკომოტივები, მოძრავი შემადგენლობა და მათი ნაწილები; საგზაო მოწყობილობები	3,454.8	15,464.2	16,798.4	34,012.8	12,834.5
87	მინისზედა ტრანსპორტის საშუალებები, გარდა რკინიგზის ან ტრამვაის მოძრავი შემადგენლობისა	252,015.1	401,005.9	503,046.9	878,278.4	308,748.3
88	საფრენი აპარატები, კოსმოსური აპარატები და მათი ნაწილები	56,707.2	19,099.3	36,180.4	3,526.4	1,806.0
89	გემები, ნავეები და სხვა მოცურავე საშუალებები	2,293.7	4,971.2	2,576.6	10,897.8	3,402.6
90	ოპტიკური, ფოტოგრაფიული, საზომი, საკონტროლო, სამედიცინო ინსტრუმენტები და აპარატები	64,427.8	67,065.9	85,862.4	94,906.4	49,757.0
91	საათები და მათი ნაწილები	1,110.6	1,893.1	3,581.8	3,777.2	1,568.1
92	მუსიკალური ინსტრუმენტები; მათი ნაწილები და საკუთნოები	780.5	655.3	2,250.2	376.3	348.6
93	იარაღი და საბრძოლო მასალები; მათი ნაწილები და საკუთნოები	3.8	9.6	3.7	5.3	16.7
94	ავეჯი; ლოგინის საკუთნოები; გამანათებელი მოწყობილობები; სამშენებლო კონსტრუქციები	40,512.2	67,021.5	102,823.7	114,696.1	60,123.0
95	სათამაშოები, თამაშობანი და სპორტული ინვენტარი; მათი ნაწილები და საკუთნოები	9,590.3	30,908.3	30,037.8	27,730.5	13,461.1
96	სხვადასხვა მზა ნაწარმი	4,581.1	6,388.5	9,828.3	10,194.6	6,465.2
97	ხელოვნების ნაწარმოებები, საკოლექციო ნივთები და ანტიკვარიატი	80.2	1,133.0	381.4	404.5	732.4

დანართი 16. საქონლის ექსპორტი თურქეთში 2005–2009 წლები
(ათასი აშშ დოლარი)

კოდი	საქონლის დასახელება	2005	2006	2007	2008	2009
	სულ ექსპორტი თურქეთში	121,835.0	123,302.1	171,763.9	262,910.2	225,768.7
	მათ შორის:					
02	ხორცი და ხორცის საკვები სუბპროდუქტები	1.8	0.1	159.6	-	-
03	თევზი და კიბოსნაირნი, მოლუსკები და წყლის სხვა უხერხემლოები	612.6	454.1	1,412.3	2,929.7	2,381.9
04	რძის პროდუქცია; ფრინველის კვერცხი; ნატურალური თაფლი	335.8	0.1	703.4	-	-
05	ცხოველური წარმოშობის პროდუქტები, სხვა ადგილას დაუსახელებელი	0.4	-	-	-	-
06	ცოცხალი მცენარეები; მოჭრილი ყვავილები და დეკორატიული ბალახი	98.4	89.6	207.5	225.0	104.8
07	ბოსტნეული და საკვებად ვარგისი ზოგიერთი ძირნაყოფები და ბოლქვნაყოფები	25.2	0.1	-	-	3.5
08	საკვებად ვარგისი ნაყოფი და კაკალი; ციტრუსების ან ბანჯნული კულტურების ქერქი და კანი	0.1	77.0	-	186.8	2,288.1
09	ყავა, ჩაი, მათე და სანელებლები	17.8	16.6	-	197.3	617.3
11	ფქვილ-ბურღულეული მრეწველობის პროდუქცია; ალაო; სახამებელი; ხორბლის ნებოვანა	0.1	0.0	-	153.4	-
12	მცენარეების თესლი და ნაყოფი; მცენარეები სამკურნალო და ტექნიკური მიზნებისათვის	-	-	-	242.6	21,311.0
14	მცენარეული წარმოშობის სხვა პროდუქტები სხვა ადგილას დაუსახელებელი	-	0.5	23.3	57.2	48.6
15	ცხიმები და ზეთები და მათი დაშლის პროდუქტები; მზა საკვები ცხიმები; ცვილები	153.3	-	300.1	469.7	0.2
16	მზა პროდუქტები ხორცის, თევზის ან კიბოსნაირების ან ზღვის სხვა უხერხემლოებისაგან	0.1	0.0	-	-	-
17	შაქარი და საკონდიტრო ნაწარმი შაქრისაგან	249.7	0.0	16.6	-	-
18	კაკაო და პროდუქტები მისგან	310.2	-	-	32.2	181.8
19	მზა პროდუქტები პურეული მარცვლოვანების მარცვლის, ფქვილის, სახამებლის ან რძისგან; ფქვილეული საკონდიტრო ნაწარმი	0.1	0.0	-	23.0	-
20	ბოსტნეულის, ნაყოფის, კაკლის ან მცენარეთა სხვა ნაწილების გადაამუშავების პროდუქტები	0.0	454.8	-	-	-
22	ალკოჰოლიანი და უალკოჰოლო სასმელები და ძმარი	39.8	33.8	747.5	148.3	113.3
23	კვების მრეწველობის ნაშთები და ნარჩენები; მზა საკვები ცხოველებისათვის	262.3	-	1,862.9	1,899.9	5,944.8
24	თამბაქო და თამბაქოს სამრეწველო შემცველები	-	0.9	-	0.1	0.4
25	მარილი; გოგირდი; მინები და ქვა; საბათქამე მასალები, კირქვა და ცემენტი	-	25.9	123.8	1.0	54.2
26	მადნები, წიდა და ნაცარი	4,118.0	3,201.4	24.3	27.6	105.7
27	მინერალური სანვაი, ნავთობი და ნავთობპროდუქტები; ბიტუმივანი ნივთიერებები; ცვილები	2,529.1	1,059.7	5,734.1	4,072.7	6,873.4
28	არაორგანული ქიმიის პროდუქტები; ლითონების, რადიოაქტიური ელემენტების ნაერთები	19.4	480.2	471.8	4.0	32.9
29	ორგანული ქიმიური ნაერთები	0.0	-	-	0.8	-
30	ფარმაცევტული პროდუქცია	9.5	8.1	101.4	22.2	1.6
31	სასუქები	331.8	1,399.8	110.2	6,522.4	3,203.8
32	სათრიმლავი ან საღებავი ექსტრაქტები და ნივთიერებები; ლაქები; მელნები	-	-	-	-	6.0

გაგრძელება

კოდი	საქონლის დასახელება	2005	2006	2007	2008	2009
33	ეთერზეთები და რეზინოიდები; პარფიუმერული, კოსმეტიკური და ტუალეტის საშუალებები	920.0	0.0	87.9	537.1	287.0
34	საპონი, სარეცხი და სანმედი საშუალებები, საპონი მასალები, ცვილები, სანთლები	14.5	1.1	65.8	9.1	13.9
36	ფეთქებადი ნივთიერებები; პიროტექნიკური ნაწარმი ასანთი; პიროფორული შენადნობები	-	-	-	231.6	-
37	ფოტო- და კინოსაქონელი	-	-	40.0	27.0	-
38	სხვა ქიმიური პროდუქტები	47.7	88.9	125.3	297.5	268.6
39	პოლიმერული მასალები, პლასტმასები და მათი ნაწარმი	6.5	56.3	5.9	13.6	145.0
40	კაუჩუკი, რეზინი და მათი ნაწარმი	-	7.0	0.3	18.7	33.8
41	დაუმუშავებელი ტყავები და ტყავის ნედლეული (გარდა ნატურალური ბენვისა) და ტყავი	1,394.7	1,908.6	3,079.3	2,208.0	1,404.1
42	ტყავის ნაწარმი და აკაზმულობა	-	0.2	0.0	0.1	0.0
44	მერქანი და მისი ნაწარმი; ხის ნახშირი	10,508.0	10,156.9	8,024.8	8,830.4	4,186.2
47	მასა მერქნის ან სხვა ბოჭკოვანი ცელულოზური მასალებისაგან	-	-	0.8	2.2	2.2
48	ქალაღი და მუყაო; ნაწარმი ქალაღის მასის, ქალაღის ან მუყაოსაგან	17.1	5.1	24.0	2.7	6.8
49	ნაბეჭდი წიგნები, გაზეთები და პოლიგრაფიული მრეწველობის სხვა ნაწარმი	-	3.3	84.5	0.1	1.5
51	მატყლი, ცხველების წმინდა და უხეში ბენვი; ნართი ცხენის ძუისაგან და ქსოვილი	62.0	3.5	-	-	3.7
52	ბამბა	-	15.0	62.7	275.2	22.1
53	სხვა მცენარეული საფეიქრო ბოჭკო; ქალაღის ნართი და ქსოვილები ქალაღის ნართისაგან	-	4.1	1.7	35.0	18.2
54	ქიმიური ძაფები	-	-	-	113.8	86.9
55	ქიმიური ბოჭკოები	-	-	15.1	7.5	61.9
56	ბამბა, ქენა და უქსოვადი ქსოვილები; სპეციალური ნართი; თოკები და ბაგირები	10.7	0.2	0.0	21.0	46.3
57	ხალიჩები და იატაკის სხვა საფეიქრო საფარები	-	34.4	-	-	75.5
58	სპეციალური ქსოვილები; ქსოვილები ჩაკერებული ხაოთი; მაქმანები; გობელენები	-	-	-	5.8	11.0
59	საფეიქრო მასალები გაუღენთილი, დუბლირებული; ტექნიკური დანიშნულების საფეიქრო ნაწარმი	-	-	-	8.2	1.3
60	ტრიკოტაჟის ტილო მანქანით ან ხელით ნაქსოვი	-	-	14.7	78.4	58.2
61	ტრიკოტაჟის ტანსაცმელი და ტანსაცმლის საკუთონები, მანქანით ან ხელით ნაქსოვი	186.3	865.4	2,471.9	4,476.4	8,444.4
62	საფეიქრო ტანსაცმელი და ტანსაცმლის საკუთონები	5,503.6	7,590.2	8,439.8	10,544.8	12,189.6
63	სხვა მზა საფეიქრო ნაწარმი; ნაკრებები; ნახმარი ტანსაცმელი და საფეიქრო ნაწარმი	-	6.5	263.0	25.8	3.0
64	ფეხსაცმელი, გეტრები და ანალოგიური ნაწარმი; მათი ნაწილები	-	24.9	264.2	0.3	2.9
65	თავსაბურავები და მათი ნაწილები	-	0.1	0.5	-	0.1
68	ქვის, თაბაშირის, ცემენტის, აზბესტის, ქარსის ან ანალოგიური მასალების ნაწარმი	-	2.2	3.9	9.6	19.3
69	კერამიკული ნაწარმი	-	3.5	86.2	0.2	1,967.4
70	მინა და მისი ნაწარმი	-	2,945.0	6,296.9	142.8	0.5
71	მარგალიტი, ქვები, ძვირფასი ლითონები და მათი ნაწარმი; ბიუტერი; მონეტები	-	0.1	0.0	241.1	328.7
72	შავი ლითონები	77,257.8	61,427.2	89,261.8	182,905.7	136,697.1
73	შავი ლითონების ნაწარმი	48.6	254.8	151.4	1,669.4	261.4

დასასრული

კოდი	საქონლის დასახელება	2005	2006	2007	2008	2009
74	სპილენძი და მისი ნანარმი	4,743.0	9,050.9	11,101.8	4,969.7	3,365.8
76	ალუმინი და მისი ნანარმი	9,128.7	8,934.8	17,175.2	10,047.5	2,111.3
78	ტყვია და მისი ნანარმი	392.7	541.5	2,447.6	2,172.1	242.2
79	თუთია და მისი ნანარმი	6.3	25.0	26.5	21.9	24.8
81	სხვა არაძვირფასი ლითონები; ლითონკერამიკა; მათი ნანარმი	-	14.3	-	-	-
82	ინსტრუმენტები მათი ნაწილები არაძვირფასი ლითონები-საგან	-	44.2	39.7	3.8	19.3
83	სხვა ნანარმი არაძვირფასი ლითონებისაგან	-	0.5	4.8	-	0.8
84	ატომური რეაქტორები, დანადგარები და მექანიკური მოწყობილობები; მათი ნაწილები	2,260.6	3,183.4	1,417.5	4,694.6	4,786.9
85	ელექტრული მანქანები და მოწყობილობები, მათი ნაწილები და საკუთნოები	16.6	230.3	277.9	1,699.2	857.1
86	ლოკომოტივები, მოძრავი შემადგენლობა და მათი ნაწილები; საგზაო მოწყობილობები	-	4.0	-	-	2.0
87	მინისზედა ტრანსპორტის საშუალებები, გარდა რკინიგზის ან ტრამვაის მოძრავი შემადგენლობისა	100.5	8,412.6	7,147.6	9,281.6	4,215.2
88	საფრენი აპარატები, კოსმოსური აპარატები და მათი ნაწილები	-	-	1,095.1	-	-
89	გემები, ნავები და სხვა მოცურავე საშუალებები	-	-	-	-	4.5
90	ოპტიკური, ფოტოგრაფიული, საზომი, საკონტროლო, სამედიცინო ინსტრუმენტები და აპარატები	0.5	28.7	47.0	22.5	104.2
91	საათები და მათი ნაწილები	0.1	-	-	-	0.0
92	მუსიკალური ინსტრუმენტები; მათი ნაწილები და საკუთნოები	-	1.9	3.0	0.3	1.5
94	ავეჯი; ლოგინის საკუთნოები; გამანათებელი მოწყობილობები; სამშენებლო კონსტრუქციები	53.6	30.7	108.6	9.9	24.4
95	სათამაშოები, თამაშობანი და სპორტული ინვენტარი; მათი ნაწილები და საკუთნოები	-	23.5	0.2	0.2	43.4
96	სხვადასხვა მზა ნანარმი	39.1	68.5	0.0	29.8	42.9
97	ხელოვნების ნანარმოებები, საკოლექციო ნივთები და ანტიკვარიატი	-	-	-	1.9	0.5
96	სხვადასხვა მზა ნანარმი	-	39.1	68.5	0.0	29.8
97	ხელოვნების ნანარმოებები, საკოლექციო ნივთები და ანტიკვარიატი	-	-	-	-	1.9

დანართი 17. საქონლის იმპორტი თურქეთიდან 2005-2009 წლები

(ათასი აშშ დოლარი)

კოდი	საქონლის დასახელება	2005	2006	2007	2008	2009
	სულ იმპორტი თურქეთიდან	282,920.6	522,388.4	711,877.8	921,854.9	620,678.0
	მათ შორის:					
01	ცოცხალი ცხოველები	351.3	-	1,767.8	2,595.9	526.7
02	ხორცი და ხორცის საკვები სუბპროდუქტები	391.9	46.7	22.6	458.7	257.5
03	თევზი და კიბოსნაირნი, მოლუსკები და წყლის სხვა უხერხემლოები	50.8	21.7	4.7	1.6	1.6
04	რძის პროდუქცია; ფრინველის კვერცხი; ნატურალური თაფლი	2,437.7	195.8	373.3	911.3	1,213.7
05	ცხოველური წარმოშობის პროდუქტები, სხვა ადგილას დაუსახელებელი	1.7	-	16.8	65.1	98.3
06	ცოცხალი მცენარეები; მოჭრილი ყვავილები და დეკორატიული ბალახი	203.6	540.4	1,422.6	966.0	1,012.6
07	ბოსტნეული და საკვებად ვარგისი ზოგიერთი ძირნაყოფები და ბოლქვნაყოფები	3,121.5	12,482.9	23,948.7	15,151.4	10,713.8
08	საკვებად ვარგისი ნაყოფი და კაკალი; ციტრუსების ან ბახჩეული კულტურების ქერქი და კანი	954.2	3,587.0	4,953.9	4,500.9	3,650.9
09	ყავა, ჩაი, მატე და სანელებლები	347.6	396.1	479.7	646.0	305.9
10	პურეული მარცვლოვანები	15.2	341.0	126.1	4,098.2	673.3
11	ფქვილი-ზურღულეული მრეწველობის პროდუქცია; ალაო; სახამებელი; ხორბლის ნებოვანა	17,678.1	6,703.3	2,856.5	10,686.6	2,503.2
12	მცენარეების თესლი და ნაყოფი; მცენარეები სამკურნალო და ტექნიკური მიზნებისათვის	78.4	64.6	328.1	143.4	115.5
13	შელაქი ბუნებრივი გაუსუფთავებელი; ფისები და სხვა მცენარეული ნვენები და ექსტრაქტები	-	3.6	0.1	3.3	12.7
14	მცენარეული წარმოშობის სხვა პროდუქტები სხვა ადგილას დაუსახელებელი	0.1	2.0	0.1	6.1	-
15	ცხიმები და ზეთები და მათი დაშლის პროდუქტები; მზა საკვები ცხიმები; ცვილები	6,105.6	7,291.1	9,877.7	14,798.4	7,666.2
16	მზა პროდუქტები ხორცის, თევზის ან კიბოსნაირების ან ზღვის სხვა უხერხემლოებისაგან	49.0	6.9	27.4	41.1	120.9
17	შაქარი და საკონდიტრო ნაწარმი შაქრისაგან	1,718.8	4,825.8	3,114.7	2,200.1	1,972.0
18	კაკაო და პროდუქტები მისგან	2,239.7	4,062.2	4,378.8	4,797.7	3,766.8
19	მზა პროდუქტები პურეული მარცვლოვანების მარცვლის, ფქვილის, სახამებლის ან რძისგან; ფქვილური საკონდიტრო ნაწარმი	2,739.0	2,989.9	2,943.8	3,413.4	2,193.3
20	ბოსტნეულის, ნაყოფის, კაკლის ან მცენარეთა სხვა ნაწილების გადამუშავების პროდუქტები	2,173.1	3,375.9	3,842.0	5,081.2	5,946.5
21	კვების სხვადასხვა პროდუქტები	2,460.8	3,890.4	7,423.8	9,966.5	7,495.1
22	ალკოჰოლიანი და უალკოჰოლო სასმელები და ძმარი	278.5	1,703.0	5,091.3	988.2	934.8
23	კვების მრეწველობის ნაშთები და ნარჩენები; მზა საკვები ცხოველებისათვის	664.9	748.4	1,247.2	2,050.7	2,290.9
24	თამბაქო და თამბაქოს სამრეწველო შემცველები	-	0.0	160.3	80.0	125.9
25	მარილი; გოგირდი; მინები და ქვა; საბათქაშე მასალები, კირქვა და ცემენტი	2,362.3	4,840.1	5,909.0	24,077.7	21,402.7
26	მადნები, წიდა და ნაცარი	-	2.0	204.8	3,980.8	719.2
27	მინერალური საწვავი, ნავთობი და ნავთობპროდუქტები; ბიტუმიანი ნივთიერებები; ცვილები	4,139.3	9,937.6	14,097.9	27,910.3	7,726.2
28	არაორგანული ქიმიის პროდუქტები; ლითონების, რადიოაქტიური ელემენტების ნაერთები	1,114.3	1,384.8	1,644.0	1,606.1	2,416.8
29	ორგანული ქიმიური ნაერთები	428.5	439.3	1,550.2	2,181.0	1,115.2
30	ფარმაცევტული პროდუქცია	7,042.8	8,050.2	10,512.8	27,769.5	23,036.2

გაგრძელება

კოდი	საქონლის დასახელება	2005	2006	2007	2008	2009
31	სასუქები	3.4	96.4	76.2	277.0	258.0
32	სათრიმლავი ან საღებავი ექსტრაქტები და ნივთიერებები; ლაქები; მელნები	5,357.0	11,444.4	15,412.0	19,250.3	14,093.4
33	ეთერზეთები და რეზინოიდები; პარფიუმერული, კოსმეტიკური და ტუალეტის საშუალებები	6,260.3	8,912.8	8,985.2	8,227.5	6,060.2
34	საპონი, სარეცხი და საწმენდი საშუალებები, საპონი მასალები, ცვილები, სანთლები	8,995.3	14,944.9	17,942.4	18,729.1	14,694.4
35	ცილოვანი ნივთიერებები; მოდიფიცირებული სახამებლები; ნებოები; ფერმენტები	1,397.0	2,989.4	3,494.1	3,731.8	2,918.9
36	ფეტქებადი ნივთიერებები; პიროტექნიკური ნაწარმი ასანთი; პიროფორული შენადნობები	325.8	496.1	609.6	816.6	1,113.0
37	ფოტო- და კინოსაქონელი	47.3	267.8	529.5	366.8	237.7
38	სხვა ქიმიური პროდუქტები	1,798.4	3,410.3	5,605.2	7,778.7	7,176.2
39	პოლიმერული მასალები, პლასტმასები და მათი ნაწარმი	25,961.9	53,906.3	80,799.3	97,556.2	62,434.7
40	კაუჩუკი, რეზინი და მათი ნაწარმი	1,596.2	3,450.5	5,492.0	7,270.0	7,133.9
41	დაუმუშავებელი ტყავები და ტყავის ნედლეული (გარდა ნატურალური ბენვისა) და ტყავი	596.0	967.3	1,010.3	828.1	447.0
42	ტყავის ნაწარმი და აკაზმულობა	1,299.4	3,619.8	2,405.5	2,085.9	1,111.8
43	ნატურალური და ხელოვნური ბენვი; მათი ნაწარმი	106.0	345.7	494.6	517.7	125.7
44	მერქანი და მისი ნაწარმი; ხის ნახშირი	6,197.9	12,404.9	23,825.7	37,639.5	23,940.1
45	კორპი და მისი ნაწარმი	0.4	2.2	19.6	59.9	15.6
46	ჩალის, ალფის და სხვა დასაწნავი მასალების ნაწარმი; კალათები და მონწილი ნაწარმი	9.2	21.5	20.7	27.0	25.5
47	მასა მერქნის ან სხვა ბოჭკოვანი ცელულოზური მასალებისაგან	17.2	-	-	5.9	24.5
48	ქაღალდი და მუყაო; ნაწარმი ქაღალდის მასის, ქაღალდის ან მუყაოსაგან	22,010.8	28,334.4	33,093.2	40,403.7	37,656.4
49	ნაბეჭდი ნიგნები, გაზეთები და პოლიგრაფიული მრეწველობის სხვა ნაწარმი	1,673.4	4,003.2	4,743.3	3,633.9	2,671.8
50	აბრეშუმი	6.6	216.3	116.0	28.5	101.8
51	მატყლი, ცხოველების წმინდა და უხეში ბენვი; ნართი ცხენის ძუისაგან და ქსოვილი	58.6	32.5	418.1	790.9	355.5
52	ბამბა	2,246.7	3,312.8	6,048.4	6,049.3	3,705.3
53	სხვა მცენარეული საფეიქრო ბოჭკო; ქაღალდის ნართი და ქსოვილები ქაღალდის ნართისაგან	165.0	1,687.8	1,547.1	1,027.9	717.1
54	ქიმიური ძაფები	2,769.5	2,155.7	2,684.6	2,554.0	2,278.5
55	ქიმიური ბოჭკოები	1,077.6	4,229.0	6,166.0	5,466.1	3,322.6
56	ბამბა, ქეჩა და უქსოვადი ქსოვილები; სპეციალური ნართი; თოკები და ბაგირები	357.5	841.6	1,253.3	1,494.1	1,251.3
57	ხალჩები და იატაკის სხვა საფეიქრო საფარები	1,190.3	3,495.0	3,538.7	4,863.3	2,992.2
58	სპეციალური ქსოვილები; ქსოვილები ჩაკერებული ხაოთი; მაქმანები; გობელენები	171.4	641.5	1,417.8	1,333.4	1,097.1
59	საფეიქრო მასალები გაჟღენთილი, დუბლირებული; ტექნიკური დანიშნულების საფეიქრო ნაწარმი	432.2	758.0	860.0	1,147.9	869.3
60	ტრიკოტაჟის ტილო მანქანით ან ხელით ნაქსოვი	820.0	1,920.8	2,593.2	3,234.5	3,341.1
61	ტრიკოტაჟის ტანსაცმელი და ტანსაცმლის საკუთნოები, მანქანით ან ხელით ნაქსოვი	2,758.5	16,673.6	16,173.5	18,522.4	11,894.9
62	საფეიქრო ტანსაცმელი და ტანსაცმლის საკუთნოები	7,194.6	14,184.1	20,596.7	25,320.4	19,253.1
63	სხვა მზა საფეიქრო ნაწარმი; ნაკრებები; ნახშირი ტანსაცმელი და საფეიქრო ნაწარმი	2,144.1	4,684.2	6,516.4	7,756.9	7,410.3
64	ფეხსაცმელი, გეტრები და ანალოგიური ნაწარმი; მათი ნაწილები	2,415.0	5,530.1	8,025.9	8,395.6	4,785.6
65	თავსაბურავები და მათი ნაწილები	781.7	1,297.0	373.5	407.3	160.9
66	ქოლგები, ხელჯოხები, შოლტები, მათრახები ცხენოსნობისათვის და მათი ნაწილები	64.9	191.4	158.9	203.1	195.2
67	დამუშავებული ბუმბული და მისი ნაწარმი; ხელოვნური ყვავილები	1.5	13.1	19.2	9.4	16.9

დასასრული

კოდი	საქონლის დასახელება	2005	2006	2007	2008	2009
68	ქვის, თაბაშირის, ცემენტის, აზბესტის, ქარსის ან ანალოგიური მასალების ნაწარმი	1,692.4	4,664.2	5,868.8	11,977.7	13,671.0
69	კერამიკული ნაწარმი	7,171.4	12,197.6	14,790.0	20,687.1	14,287.3
70	მინა და მისი ნაწარმი	1,628.9	10,233.1	7,626.5	10,303.1	7,949.8
71	მარგალიტი, ქვები, ძვირფასი ლითონები და მათი ნაწარმი; ბიჟუტერია; მონეტები	157.1	318.1	1,257.6	2,405.6	1,492.7
72	შავი ლითონები	5,709.4	12,919.8	24,526.3	48,099.4	27,804.2
73	შავი ლითონების ნაწარმი	12,648.4	29,866.4	51,246.2	68,267.3	39,549.1
74	სპილენძი და მისი ნაწარმი	193.1	591.3	789.6	1,595.8	2,092.1
75	ნიკელი და მისი ნაწარმი	16.3	95.7	95.3	34.1	76.3
76	ალუმინი და მისი ნაწარმი	4,450.0	11,314.7	12,211.5	18,891.6	12,321.2
78	ტყვია და მისი ნაწარმი	4.7	6.2	5.4	2.5	2.3
79	თუთია და მისი ნაწარმი	69.0	98.6	176.8	229.9	95.6
80	კალა და მისი ნაწარმი	1.9	5.0	7.2	2.4	3.5
81	სხვა არაძვირფასი ლითონები; ლითონკერამიკა; მათი ნაწარმი	86.0	29.0	78.2	18.2	31.4
82	ინსტრუმენტები მათი ნაწილები არაძვირფასი ლითონებისაგან	338.4	1,059.0	1,762.9	2,570.0	1,219.8
83	სხვა ნაწარმი არაძვირფასი ლითონებისაგან	3,379.9	5,951.2	9,985.8	13,748.5	8,707.7
84	ატომური რეაქტორები, დანადგარები და მექანიკური მოწყობილობები; მათი ნაწილები	23,743.2	55,247.0	93,634.3	95,784.6	61,908.1
85	ელექტრული მანქანები და მოწყობილობები, მათი ნაწილები და საკუთონები	29,694.6	48,958.4	40,057.4	54,769.0	34,475.3
86	ლოკომოტივები, მოძრავი შემადგენლობა და მათი ნაწილები; საგზაო მოწყობილობები	40.6	87.4	240.2	31.1	51.9
87	მინისზედა ტრანსპორტის საშუალებები, გარდა რკინიგზის ან ტრამვაის მოძრავი შემადგენლობისა	11,707.9	18,493.3	30,373.7	23,483.9	13,535.6
88	საფრენი აპარატები, კოსმოსური აპარატები და მათი ნაწილები	164.9	787.5	1,113.4	-	0.3
89	გემები, ნაგები და სხვა მოცურავე საშუალებები	17.0	42.9	293.4	2,491.0	2,315.1
90	ოპტიკური, ფოტოგრაფიული, საზომი, საკონტროლო, სამედიცინო ინსტრუმენტები და აპარატები	961.4	3,253.8	2,508.9	4,249.9	2,754.6
91	საათები და მათი ნაწილები	33.8	40.7	58.1	88.9	81.4
92	მუსიკალური ინსტრუმენტები; მათი ნაწილები და საკუთონები	2.9	25.5	58.6	23.5	16.3
93	იარაღი და საბრძოლო მასალები; მათი ნაწილები და საკუთონები	0.5	0.4	2.6	1.4	10.5
94	ავიჯი; ლოგინის საკუთონები; გამანათებელი მოწყობილობები; სამშენებლო კონსტრუქციები	10,202.8	14,431.8	18,151.0	28,195.0	18,302.2
95	სათამაშოები, თამაშობანი და სპორტული ინვენტარი; მათი ნაწილები და საკუთონები	358.5	969.9	1,264.5	2,356.9	749.2
96	სხვადასხვა მზა ნაწარმი	978.7	1,241.9	2,207.7	2,341.3	1,264.8
97	ხელოვნების ნაწარმოებები, საკოლექციო ნივთები და ანტიკვარიატი	9.7	42.9	93.3	217.3	6.8

დანართი 18. საქონლის ექსპორტი უკრაინაში 2005–2009 წლები
(ათასი აშშ დოლარი)

კოდი	საქონლის დასახელება	2005	2006	2007	2008	2009
	სულ ექსპორტი უკრაინაში	36,940.7	56,836.9	94,169.3	134,173.8	83,947.2
	მათ შორის:					
01	ცოცხალი ცხოველები	-	-	-	-	2.0
02	ხორცი და ხორცის საკვები სუბპროდუქტები	0.2	0.6	-	-	-
03	თევზი და კიბოსნაირნი, მოლუსკები და წყლის სხვა უხერხემლოები	289.5	183.6	152.3	283.4	173.0
04	რძის პროდუქცია; ფრინველის კვერცხი; ნატურალური თაფლი	1.6	0.1	-	-	-
06	ცოცხალი მცენარეები; მოჭრილი ყვავილები და დეკორატიული ბალახი	9.0	50.0	106.7	408.5	82.5
07	ბოსტნეული და საკვებად ვარგისი ზოგიერთი ძირნაყოფები და ბოლქვნაყოფები	188.5	689.7	557.2	1,102.4	778.7
08	საკვებად ვარგისი ნაყოფი და კაკალი; ციტრუსების ან ბახჩეული კულტურების ქერქი და კანი	3,954.4	4,337.6	7,294.3	9,835.8	14,920.6
09	ყავა, ჩაი, მატე და სანელებლები	1,084.9	948.5	1,110.9	1,194.2	1,585.1
10	პურეული მარცვლოვანები	814.7	0.0	-	-	-
11	ფქვილ-ბურღულეული მრეწველობის პროდუქცია; ალაო; სახამებელი; ხორბლის ნებოვანა	487.3	0.1	1.7	0.1	-
12	მცენარეების თესლი და ნაყოფი; მცენარეები სამკურნალო და ტექნიკური მიზნებისათვის	1,699.6	121.5	117.8	120.8	72.8
13	შელაქი ბუნებრივი გაუსუფთავებელი; ფისები და სხვა მცენარეული ნვენები და ექსტრაქტები	1.0	3.8	21.7	25.3	27.0
14	მცენარეული წარმოშობის სხვა პროდუქტები სხვა ადგილას დაუსახელებელი	18.1	27.5	20.2	35.6	9.8
15	ცხიმები და ზეთები და მათი დაშლის პროდუქტები; მზა საკვები ცხიმები; ცვილები	-	0.1	-	-	-
16	მზა პროდუქტები ხორცის, თევზის ან კიბოსნაირების ან ზღვის სხვა უხერხემლოებისაგან	12.1	0.1	-	-	-
17	შაქარი და საკონდიტრო ნაწარმი შაქრისაგან	0.0	0.1	-	-	-
18	კაკაო და პროდუქტები მისგან	-	-	123.8	-	-
19	მზა პროდუქტები პურეული მარცვლოვანების მარცვლის, ფქვილის, სახამებლის ან რძისგან; ფქვილეული საკონდიტრო ნაწარმი	0.2	0.0	-	-	-
20	ბოსტნეულის, ნაყოფის, კაკლის ან მცენარეთა სხვა ნაწილების გადამუშავების პროდუქტები	55.0	109.0	224.0	618.5	14.6
21	კვების სხვადასხვა პროდუქტები	59.1	111.3	69.0	69.2	82.0
22	ალკოჰოლიანი და უალკოჰოლო სასმელები და ძმარი	20,112.1	34,594.3	68,207.9	67,093.4	53,259.0
23	კვების მრეწველობის ნაშთები და ნარჩენები; მზა საკვები ცხოველებისათვის	-	-	-	17.8	-
25	მარილი; გოგირდი; მინები და ქვა; საბათქაშე მასალები, კირქვა და ცემენტი	23.0	45.7	82.3	92.5	72.4
26	მადნები, წიდა და ნაცარი	451.2	68.8	-	-	-
27	მინერალური საწვავი, ნავთობი და ნავთობპროდუქტები; ბიტუმოვანი ნივთიერებები; ცვილები	-	239.9	-	-	302.5
29	ორგანული ქიმიური ნაერთები	110.0	212.8	89.7	214.5	199.0

გაგრძელება

კოდი	საქონლის დასახელება	2005	2006	2007	2008	2009
30	ფარმაცევტული პროდუქცია	101.9	142.8	270.0	569.1	485.2
32	სათრიმლავი ან საღებავი ექსტრაქტები და ნივთიერებები; ლაქები; მელნები	0.7	87.7	-	-	-
33	ეთერზეთები და რეზინოიდები; პარფიუმერული, კოსმეტიკური და ტუალეტის საშუალებები	9.3	5.2	2.1	3.2	49.8
34	საპონი, სარეცხი და სანმენდი საშუალებები, საპოხი მასალები, ცვილები, სანთლები	-	0.0	-	-	14.9
35	ცილოვანი ნივთიერებები; მოდიფიცირებული სახამებლები; ნებოები; ფერმენტები	-	24.3	-	-	-
38	სხვა ქიმიური პროდუქტები	-	-	3.3	0.0	-
39	პოლიმერული მასალები, პლასტმასები და მათი ნაწარმი	2.3	6.0	54.1	0.2	23.2
40	კაუჩუკი, რეზინი და მათი ნაწარმი	0.1	-	-	0.9	0.3
42	ტყაყის ნაწარმი და აკაზმულობა	-	0.1	0.0	0.0	0.0
44	მერქანი და მისი ნაწარმი; ხის ნახშირი	0.2	0.1	0.1	1.0	36.6
46	ჩალის, ალფის და სხვა დასაწნავი მასალების ნაწარმი; კალათები და მონწილი ნაწარმი	-	-	0.1	-	-
48	ქალაღი და მუყაო; ნაწარმი ქალაღის მასის, ქალაღის ან მუყაოსაგან	-	2.4	0.0	1.6	0.0
49	ნაბეჭდი წიგნები, გაზეთები და პოლიგრაფიული მრეწველობის სხვა ნაწარმი	13.2	17.1	16.0	2.2	0.7
55	ქიმიური ბოჭკოები	-	0.1	-	-	0.0
56	ბამბა, ქეჩა და უქსოვადი ქსოვილები; სპეციალური ნართი; თოკები და ბაგირები	0.1	-	-	-	-
57	ხალიჩები და იატაკის სხვა საფეიქრო საფარები	-	0.5	1.2	0.7	0.1
58	სპეციალური ქსოვილები; ქსოვილები ჩაკერებული ხაოთი; მაქმანები; გობელენები	-	-	0.1	-	-
61	ტრიკოტაჟის ტანსაცმელი და ტანსაცმლის საკუთნოები, მანქანით ან ხელით ნაქსოვი	1.3	0.0	0.0	19.7	-
62	საფეიქრო ტანსაცმელი და ტანსაცმლის საკუთნოები	-	0.0	0.1	-	4.6
63	სხვა მზა საფეიქრო ნაწარმი; ნაკრებები; ნახმარი ტანსაცმელი და საფეიქრო ნაწარმი	4.7	9.5	4.4	11.3	1.6
64	ფეხსაცმელი, გეტრები და ანალოგიური ნაწარმი; მათი ნაწილები	4.8	0.1	0.3	1.5	60.1
69	კერამიკული ნაწარმი	-	3.0	15.2	4.3	6.3
70	მინა და მისი ნაწარმი	0.0	0.3	27.2	0.1	0.1
71	მარგალიტი, ქვები, ძვირფასი ლითონები და მათი ნაწარმი; ბიუტერი; მონეტები	-	-	7.8	84.5	0.7
72	შავი ლითონები	6,222.3	12,640.1	7,174.8	25,414.4	7,632.9
73	შავი ლითონების ნაწარმი	96.5	13.3	4.1	17.8	0.4
74	სპილენძი და მისი ნაწარმი	-	-	0.0	0.5	-
76	ალუმინი და მისი ნაწარმი	0.2	-	2.0	15.7	1.0
81	სხვა არაძვირფასი ლითონები; ლითონკერამიკა; მათი ნაწარმი	-	-	-	0.4	-
82	ინსტრუმენტები მათი ნაწილები არაძვირფასი ლითონებისაგან	2.7	0.4	0.8	0.1	0.3
83	სხვა ნაწარმი არაძვირფასი ლითონებისაგან	0.0	-	0.1	-	28.3
84	ატომური რეაქტორები, დანადგარები და მექანიკური მოწყობილობები; მათი ნაწილები	104.9	79.7	1,007.1	116.9	100.0
85	ელექტრული მანქანები და მოწყობილობები, მათი ნაწილები და საკუთნოები	22.9	41.4	203.6	2.9	29.6
86	ლოკომოტივები, მოძრავი შემადგენლობა და მათი ნაწილები; საგზაო მოწყობილობები	428.9	72.0	4,682.2	22,346.8	3,637.3

დასასრული

კოდი	საქონლის დასახელება	2005	2006	2007	2008	2009
87	მინისზედა ტრანსპორტის საშუალებები, გარდა რკინიგზის ან ტრამვაის მოძრავი შემადგენლობისა	142.7	1,867.0	2,382.1	3,613.6	94.3
88	საფრენი აპარატები, კოსმოსური აპარატები და მათი ნაწილები	105.9	-	96.6	690.9	118.2
89	გემები, ნაგები და სხვა მოცურავე საშუალებები	40.0	60.0	-	75.0	-
90	ოპტიკური, ფოტოგრაფიული, საზომი, საკონტროლო, სამედიცინო ინსტრუმენტები და აპარატები	251.1	0.7	16.7	55.9	16.3
91	საათები და მათი ნაწილები	-	0.0	0.0	0.0	-
92	მუსიკალური ინსტრუმენტები; მათი ნაწილები და საკუთნოები	-	0.1	0.5	1.7	0.2
93	იარაღი და საბრძოლო მასალები; მათი ნაწილები და საკუთნოები	-	-	-	0.1	-
94	ავეჯი; ლოგინის საკუთნოები; გამანათებელი მოწყობილობები; სამშენებლო კონსტრუქციები	12.7	1.3	14.1	5.5	0.5
95	სათამაშოები, თამაშობანი და სპორტული ინვენტარი; მათი ნაწილები და საკუთნოები	-	15.4	2.6	2.3	18.4
96	სხვადასხვა მზა ნაწარმი	0.0	-	0.0	0.1	0.0
97	ხელოვნების ნაწარმოებები, საკოლექციო ნივთები და ანტიკვარიატი	-	1.3	0.1	0.8	4.0

დანართი 19. საქონლის იმპორტი უკრაინიდან 2005–2009 წლები

(ათასი აშშ დოლარი)

კოდი	საქონლის დასახელება	2005	2006	2007	2008	2009
	სულ იმპორტი უკრაინიდან	200,797.5	303,218.6	471,630.4	656,770.4	369,541.2
	მათ შორის:					
01	ცოცხალი ცხოველები	-	15.0	-	-	-
02	ხორცი და ხორცის საკვები სუბპროდუქტები	68.5	79.9	16.1	190.6	493.9
03	თევზი და კიბოსნაირნი, მოლუსკები და წყლის სხვა უხერხემლოები	-	25.7	4.8	34.1	19.0
04	რძის პროდუქცია; ფრინველის კვერცხი; ნატურალური თაფლი	10,213.9	11,946.1	13,253.7	12,705.2	4,903.3
05	ცხოველური წარმოშობის პროდუქტები, სხვა ადგილას დაუსახელებელი	6.6	16.6	6.0	25.0	-
06	ცოცხალი მცენარეები; მოჭრილი ყვავილები და დეკორატიული ბალახი	0.1	1.5	-	11.0	2.7
07	ბოსტნეული და საკვებად ვარგისი ზოგიერთი ძირნაყოფები და ბოლქვნაყოფები	33.4	113.3	285.1	389.2	647.6
08	საკვებად ვარგისი ნაყოფი და კაკალი; ციტრუსების ან ბახჩეული კულტურების ქერქი და კანი	397.5	123.5	802.0	609.2	817.0
09	ყავა, ჩაი, მათე და სანელებლები	86.8	92.5	273.1	367.8	250.8
10	პურეული მარცვლოვანები	2,317.7	9,331.5	2,567.5	13,714.1	7,078.5
11	ფქვილ-ბურღულეული მრეწველობის პროდუქცია; ალაო; სახამებელი; ხორბლის ნებოვანა	7,846.3	5,803.3	14,572.9	36,351.8	13,010.7
12	მცენარეების თესლი და ნაყოფი; მცენარეები სამკურნალო და ტექნიკური მიზნებისათვის	1,352.8	365.1	5,405.6	2,479.0	28,738.7
13	შელაქი ბუნებრივი გაუსუფთავებელი; ფისები და სხვა მცენარეული წვენები და ექსტრაქტები	-	9.0	2.7	44.6	6.2
15	ცხიმები და ზეთები და მათი დაშლის პროდუქტები; მზა საკვები ცხიმები; ცვილები	11,379.9	15,508.9	15,373.2	29,989.7	22,352.9
16	მზა პროდუქტები ხორცის, თევზის ან კიბოსნაირების ან ზღვის სხვა უხერხემლოებისაგან	1,087.7	1,970.9	2,798.5	2,887.1	1,421.2
17	შაქარი და საკონდიტრო ნაწარმი შაქრისაგან	3,876.2	6,899.1	7,399.0	8,277.3	5,816.5
18	კაკაო და პროდუქტები მისგან	7,931.2	11,700.7	15,899.9	20,616.7	14,218.1
19	მზა პროდუქტები პურეული მარცვლოვანების მარცვლის, ფქვილის, სახამებლის ან რძისაგან; ფქვილური საკონდიტრო ნაწარმი	2,400.6	3,998.7	7,345.4	14,013.9	10,429.9
20	ბოსტნეულის, ნაყოფის, კაკლის ან მცენარეთა სხვა ნაწილების გადამუშავების პროდუქტები	1,062.0	1,669.3	3,478.8	3,843.9	3,118.8
21	კვების სხვადასხვა პროდუქტები	786.5	2,645.7	8,420.1	14,155.7	9,680.8
22	ალკოჰოლიანი და უალკოჰოლო სასმელები და ძმარი	5,114.3	6,243.5	12,484.9	16,144.9	12,866.7
23	კვების მრეწველობის ნაშთები და ნარჩენები; მზა საკვები ცხოველებისათვის	1,155.9	844.2	972.1	2,352.9	2,594.5
24	თამბაქო და თამბაქოს სამრეწველო შემცველები	5,434.4	12,997.1	37,048.1	63,680.1	51,274.9
25	მარილი; გოგირდი; მინები და ქვა; საბათქაშე მასალები, კირქვა და ცემენტი	5,008.5	4,307.8	4,814.1	5,403.3	4,320.2
26	მადნები, წიდა და ნაცარი	14.8	897.4	1,125.8	101.9	15.7
27	მინერალური სანავი, ნავთობი და ნავთობპროდუქტები; ბიტუმოვანი ნივთიერებები; ცვილები	15,444.2	11,155.1	36,850.1	38,883.0	18,356.9
28	არაორგანული ქიმიის პროდუქტები; ლითონების, რადიოაქტიური ელემენტების ნაერთები	2,096.5	2,226.1	2,310.5	2,267.0	581.6
29	ორგანული ქიმიური ნაერთები	68.7	184.5	272.3	198.5	229.7
30	ფარმაცევტული პროდუქცია	6,361.8	7,289.6	9,410.6	14,305.6	8,122.9

გაგრძელება

კოდი	საქონლის დასახელება	2005	2006	2007	2008	2009
31	სასუქები	158.7	151.5	210.2	481.8	627.9
32	სათრიმლავი ან საღებავი ექსტრაქტები და ნივთიერებები; ლაქები; მელნები	932.9	2,623.0	2,294.2	3,320.7	2,505.8
33	ეთერზეთები და რეზინოიდები; პარფიუმერული, კოსმეტიკური და ტუალეტის საშუალებები	397.4	766.4	2,612.8	5,663.8	6,183.6
34	საპონი, სარეცხი და სანმენდი საშუალებები, საპონი მასალები, ცვილები, სანთლები	1,105.9	1,349.5	1,646.4	3,022.7	2,524.0
35	ცილოვანი ნივთიერებები; მოდიფიცირებული სახამებლები; ნებოები; ფერმენტები	1.7	23.2	44.4	143.6	157.3
36	ფეთქებადი ნივთიერებები; პიროტექნიკური ნაწარმი ასანთი; პიროფორული შენადნობები	162.7	73.3	276.9	434.9	428.0
37	ფოტო- და კინოსაქონელი	2.0	200.4	187.3	262.0	227.8
38	სხვა ქიმიური პროდუქტები	1,410.4	1,088.3	950.0	931.7	1,698.4
39	პოლიმერული მასალები, პლასტმასები და მათი ნაწარმი	1,022.8	2,834.1	5,796.5	11,613.4	6,316.4
40	კაუჩუკი, რეზინი და მათი ნაწარმი	4,068.8	5,639.8	4,075.1	4,556.1	3,798.8
41	დაუმუშავებული ტყავები და ტყავულის ნედლეული (გარდა ნატურალური ბენვისა) და ტყავი	-	26.0	-	-	0.2
42	ტყავის ნაწარმი და აკაზმულობა	11.9	27.9	22.4	89.5	245.3
43	ნატურალური და ხელოვნური ბენვი; მათი ნაწარმი	-	14.8	-	-	0.7
44	მერქანი და მისი ნაწარმი; ხის ნახშირი	2,122.0	1,552.7	5,526.7	5,034.1	3,997.6
45	კორპი და მისი ნაწარმი	-	1.4	-	-	0.1
47	მასა მერქნის ან სხვა ბოჭკოვანი ცელულოზური მასალებისაგან	-	-	4.4	-	-
48	ქაღალდი და მუყაო; ნაწარმი ქაღალდის მასის, ქაღალდის ან მუყაოსაგან	5,906.4	8,054.0	9,705.1	14,131.2	9,669.5
49	ნაბეჭდი წიგნები, გაზეთები და პოლიგრაფიული მრეწველობის სხვა ნაწარმი	130.5	347.2	756.7	1,100.5	853.5
50	აბრეშუმი	-	-	-	-	0.4
51	მატყლი, ცხოველების წმინდა და უხეში ბენვი; ნართი ცხენის ძუისაგან და ქსოვილი	-	5.1	-	-	-
52	ბამბა	-	1.5	100.9	161.2	1.6
53	სხვა მცენარეული საფეიქრო ბოჭკო; ქაღალდის ნართი და ქსოვილები ქაღალდის ნართისაგან	-	4.9	4.5	-	1.1
54	ქიმიური ძაფები	4.3	5.5	96.2	27.9	34.6
55	ქიმიური ბოჭკოები	24.7	1.7	-	-	3.0
56	ბამბა, ქენა და უქსოვადი ქსოვილები; სპეციალური ნართი; თოკები და ბაგირები	7.1	18.9	828.9	1,482.8	1,523.0
57	ხალიჩები და იატაკის სხვა საფეიქრო საფარები	0.0	1.4	0.3	0.0	0.9
58	სპეციალური ქსოვილები; ქსოვილები ჩაკერებული ხაოთი; მაქმანები; გობელენები	23.2	22.2	0.0	0.0	0.5
59	საფეიქრო მასალები გაფენილი, დუბლირებული; ტექნიკური დანიშნულების საფეიქრო ნაწარმი	94.3	18.8	137.1	196.7	333.9
60	ტრიკოტაჟის ტილო მანქანით ან ხელით ნაქსოვი	-	48.5	37.5	-	-
61	ტრიკოტაჟის ტანსაცმელი და ტანსაცმლის საკუთნოები, მანქანით ან ხელით ნაქსოვი	2.1	75.7	91.0	23.3	134.7
62	საფეიქრო ტანსაცმელი და ტანსაცმლის საკუთნოები	77.8	2,949.6	802.8	411.9	79.2
63	სხვა მზა საფეიქრო ნაწარმი; ნაკრებები; ნახშირი ტანსაცმელი და საფეიქრო ნაწარმი	603.8	2,419.1	233.6	307.3	202.2
64	ფეხსაცმელი, გეტრები და ანალოგიური ნაწარმი; მათი ნაწილები	13.8	296.2	343.6	473.4	243.9
65	თავსაბურავები და მათი ნაწილები	1.4	33.0	29.3	16.4	14.2
66	ქოლგები, ხელჯოხები, შოლტები, მათარაბები ცხენოსნობისათვის და მათი ნაწილები	0.1	0.3	0.4	48.2	0.1

დასასრული

კოდი	საქონლის დასახელება	2005	2006	2007	2008	2009
67	დამუშავებული ბუმბული და მისი ნაწარმი; ხელოვნური ყვავილები	-	0.0	10.8	21.6	17.8
68	ქვის, თაბაშირის, ცემენტის, აზბესტის, ქარსის ან ანალოგიური მასალების ნაწარმი	1,768.9	2,830.1	5,736.3	8,802.0	2,622.5
69	კერამიკული ნაწარმი	1,626.5	1,562.9	2,754.2	2,055.0	381.6
70	მინა და მისი ნაწარმი	1,040.4	1,724.5	1,756.6	2,453.2	1,452.2
71	მარგალიტი, ქვები, ძვირფასი ლითონები და მათი ნაწარმი; ბიუტერია; მონეტები	12.1	-	2.8	5.5	133.9
72	შავი ლითონები	29,590.2	50,901.1	115,064.5	131,268.5	36,229.8
73	შავი ლითონების ნაწარმი	9,348.6	20,052.3	31,470.7	33,589.8	10,009.6
74	სპილენძი და მისი ნაწარმი	436.1	1,279.2	2,264.2	3,489.5	1,094.5
75	ნიკელი და მისი ნაწარმი	-	6.4	2.4	14.2	-
76	ალუმინი და მისი ნაწარმი	963.3	1,711.3	1,446.4	1,104.4	428.4
78	ტყვია და მისი ნაწარმი	-	23.4	-	0.1	8.3
79	თუთია და მისი ნაწარმი	-	0.6	18.6	0.3	0.0
80	კალა და მისი ნაწარმი	-	46.7	-	-	-
81	სხვა არაძვირფასი ლითონები; ლითონკერამიკა; მათი ნაწარმი	-	-	-	34.9	-
82	ინსტრუმენტები მათი ნაწილები არაძვირფასი ლითონებისაგან	46.3	263.4	191.7	279.3	274.6
83	სხვა ნაწარმი არაძვირფასი ლითონებისაგან	1,003.9	1,416.7	1,460.9	2,346.8	1,517.3
84	ატომური რეაქტორები, დანადგარები და მექანიკური მოწყობილობები; მათი ნაწილები	4,569.4	15,760.7	20,792.4	26,571.1	17,415.1
85	ელექტრული მანქანები და მოწყობილობები, მათი ნაწილები და საკუთნოები	8,292.9	22,553.6	18,954.8	21,606.8	17,220.4
86	ლოკომოტივები, მოძრავი შემადგენლობა და მათი ნაწილები; საგზაო მოწყობილობები	1,769.0	4,433.6	7,074.5	29,290.0	9,062.3
87	მინისზედა ტრანსპორტის საშუალებები, გარდა რკინიგზის ან ტრამვაის მოძრავი შემადგენლობისა	21,109.8	21,809.6	12,952.8	22,571.8	2,915.2
88	საფრენი აპარატები, კოსმოსური აპარატები და მათი ნაწილები	4,465.7	1,235.9	1,925.8	182.6	10.6
89	გემები, ნავები და სხვა მოცურავე საშუალებები	93.8	10.2	399.9	159.7	62.1
90	ოპტიკური, ფოტოგრაფიული, საზომი, საკონტროლო, სამედიცინო ინსტრუმენტები და აპარატები	3,353.3	2,620.6	2,378.9	5,843.4	1,907.0
91	საათები და მათი ნაწილები	-	0.3	0.9	1.2	31.6
92	მუსიკალური ინსტრუმენტები; მათი ნაწილები და საკუთნოები	0.5	0.2	2.7	0.5	5.7
94	ავიჯი; ლოგინის საკუთნოები; გამანათებელი მოწყობილობები; სამშენებლო კონსტრუქციები	1,432.3	3,045.7	4,054.7	5,658.9	2,421.7
95	სათამაშოები, თამაშობანი და სპორტული ინვენტარი; მათი ნაწილები და საკუთნოები	19.5	515.5	806.3	1,353.7	1,065.9
96	სხვადასხვა მზა ნაწარმი	21.6	94.7	97.1	81.2	73.9
97	ხელოვნების ნაწარმოებები, საკოლექციო ნივთები და ანტიკვარიატი	-	181.8	1.2	6.0	0.7
96	სხვადასხვა მზა ნაწარმი	67.4	21.6	94.7	97.1	81.2
97	ხელოვნების ნაწარმოებები, საკოლექციო ნივთები და ანტიკვარიატი	-	-	181.8	1.2	6.0

დანართი 20. საქონლის ექსპორტი აზერბაიჯანში 2005–2009 წლები

(ათასი აშშ დოლარი)

კოდი	საქონლის დასახელება	2005	2006	2007	2008	2009
	სულ ექსპორტი აზერბაიჯანში	83,429.0	88,531.0	137,455.0	203,930.3	165,633.8
	მათ შორის:					
01	ცოცხალი ცხოველები	7.0	1.4	40.7	1,091.5	18,582.7
02	ხორცი და ხორცის საკვები სუბპროდუქტები	291.3	103.6	977.7	17.5	77.2
03	თევზი და კიბოსნაირნი, მოლუსკები და წყლის სხვა უხერხემლოები	-	161.8	215.7	2,155.2	1,551.6
04	რძის პროდუქცია; ფრინველის კვერცხი; ნატურალური თაფლი	-	534.1	38.6	485.2	164.9
06	ცოცხალი მცენარეები; მოჭრილი ყვავილები და დეკორატიული ბალახი	666.0	302.7	158.4	393.0	21.1
07	ბოსტნეული და საკვებად ვარგისი ზოგიერთი ძირნაყოფები და ბოლქვნაყოფები	22.3	225.6	42.6	273.9	1,217.9
08	საკვებად ვარგისი ნაყოფი და კაკალი; ციტრუსების ან ბახჩეული კულტურების ქერქი და კანი	99.1	1,440.0	319.1	1,728.6	5,229.9
09	ყავა, ჩაი, მატე და სანელებლები	-	248.9	761.3	774.5	480.6
10	პურეული მარცვლოვანები	-	13.4	-	1,056.1	102.0
11	ფქვილ-ბურღულეული მრეწველობის პროდუქცია; ალაო; სახამებელი; ხორბლის ნებოვანა	148.9	0.8	-	1,494.6	47.5
12	მცენარეების თესლი და ნაყოფი; მცენარეები სამკურნალო და ტექნიკური მიზნებისათვის	-	7.0	22.2	122.3	30.1
13	შელაქი ბუნებრივი გაუსუფთავებელი; ფისები და სხვა მცენარეული წვენები და ექსტრაქტები	-	-	-	-	-
14	მცენარეული ნარმოშობის სხვა პროდუქტები სხვა ადგილას დაუსახელებელი	-	-	-	0.9	-
15	ცხიმები და ზეთები და მათი დაშლის პროდუქტები; მზა საკვები ცხიმები; ცვილები	6.6	47.9	-	-	-
16	მზა პროდუქტები ხორცის, თევზის ან კიბოსნაირების ან ზღვის სხვა უხერხემლოებისაგან	-	-	50.5	-	5.8
17	შაქარი და საკონდიტრო ნაწარმი შაქრისაგან	19,899.0	2,179.1	0.0	361.6	616.0
18	კაკაო და პროდუქტები მისგან	-	14.5	8.0	42.7	67.3
19	მზა პროდუქტები პურეული მარცვლოვანების მარცვლის, ფქვილის, სახამებლის ან რძისგან; ფქვილეული საკონდიტრო ნაწარმი	-	-	39.7	-	3.9
20	ბოსტნეულის, ნაყოფის, კაკლის ან მცენარეთა სხვა ნაწილების გადამუშავების პროდუქტები	48.4	47.1	77.0	100.8	17.5
21	კვების სხვადასხვა პროდუქტები	53.4	71.9	291.6	5,286.5	4,669.0
22	ალკოჰოლიანი და უალკოჰოლო სასმელები და ძმარი	1,949.9	3,565.9	7,139.3	12,552.7	17,403.9
23	კვების მრეწველობის ნაშთები და ნარჩენები; მზა საკვები ცხოველებისათვის	-	16.7	9.4	662.7	1,460.3
24	თამბაქო და თამბაქოს სამრეწველო შემცველები	-	3.7	-	-	-
25	მარილი; გოგირდი; მინები და ქვა; საბათქაშე მასალები, კირქვა და ცემენტი	17,710.9	28,772.4	59,603.4	79,599.5	22,591.1
26	მადნები, წიდა და ნაცარი	1.1	125.4	4.6	3,681.9	3,444.8
27	მინერალური სანვავი, ნავთობი და ნავთობპროდუქტები; ბიტუმივანი ნივთიერებები; ცვილები	637.4	1,461.2	2,986.0	889.4	850.1
28	არაორგანული ქიმიის პროდუქტები; ლითონების, რადიოაქტიური ელემენტების ნაერთები	99.3	243.8	143.3	146.8	138.2
29	ორგანული ქიმიური ნაერთები	-	57.6	0.3	5.4	0.0
30	ფარმაცევტული პროდუქცია	1,029.2	4,635.0	17,176.5	11,464.4	11,775.6
31	სასუქები	2,665.9	9.7	165.6	964.6	192.4
32	სათრიმლავი ან საღებავი ექსტრაქტები და ნივთიერებები; ლაქები; მელნები	0.1	26.6	3.3	1.3	56.0
33	ეთერზეთები და რეზინოიდები; პარფიუმერული, კოსმეტიკური და ტუალეტის საშუალებები	5.2	292.2	397.8	462.4	361.0

გაგრძელება

კოდი	საქონლის დასახელება	2005	2006	2007	2008	2009
34	საპონი, სარეცხი და სანმუშაო საშუალებები, საპოხი მასალები, ცვილები, სანთლები	0.6	32.1	76.7	101.6	478.8
35	ცილოვანი ნივთიერებები; მოდიფიცირებული სახამებლები; ნებოები; ფერმენტები	0.0	1.2	0.5	0.1	0.0
36	ფეთქებადი ნივთიერებები; პიროტექნიკური ნაწარმი ასანთი; პიროფორული შენადნობები	-	-	384.1	-	587.0
37	ფოტო- და კინოსაქონელი	-	-	0.5	-	3.7
38	სხვა ქიმიური პროდუქტები	98.9	278.4	40.2	31.5	254.7
39	პოლიმერული მასალები, პლასტმასები და მათი ნაწარმი	40.2	152.2	37.1	161.3	237.6
40	კაუჩუკი, რეზინი და მათი ნაწარმი	46.9	55.5	138.2	122.9	261.7
42	ტყვიის ნაწარმი და აკაზმულობა	1.5	0.0	50.0	105.4	76.9
44	მერქანი და მისი ნაწარმი; ხის ნახშირი	236.0	91.4	22.4	206.0	1,998.9
45	კორპი და მისი ნაწარმი	43.5	24.0	23.8	29.1	26.7
48	ჩალის, ალვის და სხვა დასაწნავი მასალების ნაწარმი; კალათები და მოწნული ნაწარმი	-	-	-	-	0.1
49	ქალაღი და მუყაო; ნაწარმი ქალაღის მასის, ქალაღის ან მუყაოსაგან	31.8	253.6	15.4	61.8	1,516.9
50	ნაბეჭდი წიგნები, გაზეთები და პოლიგრაფიული მრეწველობის სხვა ნაწარმი	10.4	43.3	32.1	75.0	198.5
51	აბრეშუმი	7.0	-	-	-	-
52	მატყლი, ცხოველების წმინდა და უხეში ბენვი; ნართი ცხენის ძუისაგან და ქსოვილი	-	-	140.9	352.3	218.5
54	ბამბა	-	-	-	0.0	-
56	ქიმიური ძაფები	-	90.0	-	0.0	45.9
57	ბამბა, ქეჩა და უქსოვადი ქსოვილები; სპეციალური ნართი; თოკები და ბაგირები	0.7	-	6.3	6.0	3.2
58	ხალიჩები და იატაკის სხვა საფეიქრო საფარები	-	2.4	13.9	23.9	1.2
59	სპეციალური ქსოვილები; ქსოვილები ჩაკერებული ხაოთი; მაქმანები; გობელენები	-	-	-	0.1	-
61	საფეიქრო მასალები გაულენთილი, დუბლირებული; ტექნიკური დანიშნულების საფეიქრო ნაწარმი	-	-	7.4	6.8	1.9
62	ტრიკოტაჟის ტანსაცმელი და ტანსაცმლის საკუთნოები, მანქანით ან ხელით ნაქსოვი	-	7.7	2.9	81.7	30.3
63	საფეიქრო ტანსაცმელი და ტანსაცმლის საკუთნოები	1.3	-	23.5	207.0	111.3
64	სხვა მზა საფეიქრო ნაწარმი; ნაკრებები; ნახმარი ტანსაცმელი და საფეიქრო ნაწარმი	6.7	5.0	30.7	12.9	9.5
65	ფეხსაცმელი, გეტრები და ანალოგიური ნაწარმი; მათი ნაწილები	-	-	387.4	831.4	982.2
66	თავსაბურავები და მათი ნაწილები	0.0	-	0.6	14.4	2.1
68	ქოლგები, ხელჯოხები, შოლტები, მათრახები ცხენოსნობისათვის და მათი ნაწილები	0.1	77.8	2.2	0.5	2.2
69	ქვის, თაბაშირის, ცემენტის, აზბესტის, ქარსის ან ანალოგიური მასალების ნაწარმი	0.1	8.1	50.7	100.3	130.6
70	კერამიკული ნაწარმი	0.6	135.0	151.6	72.1	13.8
71	მინა და მისი ნაწარმი	306.4	1,017.9	770.5	1,161.9	1,176.8
72	მარგალიტი, ქვები, ძვირფასი ლითონები და მათი ნაწარმი; ბიუტერი; მონეტები	0.0	-	1.4	2.0	2.9
73	შავი ლითონები	281.4	675.9	999.2	3,644.0	3,216.6
74	შავი ლითონების ნაწარმი	704.3	1,419.1	4,233.0	8,792.2	2,306.2
76	სპილენძი და მისი ნაწარმი	3.9	-	0.4	0.9	78.9
78	ალუმინი და მისი ნაწარმი	8.0	167.6	25.3	6.4	7.6
79	ტყვია და მისი ნაწარმი	0.0	-	-	-	5.8
80	კალა და მისი ნაწარმი	0.0	-	-	-	0.3

დასასრული

კოდი	საქონლის დასახელება	2005	2006	2007	2008	2009
81	სხვა არაძვირფასი ლითონები; ლითონკერამიკა; მათი ნაწარმი	-	-	0.1	0.8	0.5
82	ინსტრუმენტები მათი ნაწილები არაძვირფასი ლითონები-საგან	0.6	188.5	93.5	85.5	22.5
83	სხვა ნაწარმი არაძვირფასი ლითონებისაგან	49.4	14.4	11.7	5.7	454.2
84	ატომური რეაქტორები, დანადგარები და მექანიკური მოწყობილობები; მათი ნაწილები	1,740.4	2,159.2	5,500.4	4,195.3	2,477.6
85	ელექტრული მანქანები და მოწყობილობები, მათი ნაწილები და საკუთნოები	790.2	449.4	547.0	1,211.7	3,105.9
86	ლოკომოტივები, მოძრავი შემადგენლობა და მათი ნაწილები; საგზაო მოწყობილობები	-	82.6	348.0	163.0	1,190.8
87	მინისზედა ტრანსპორტის საშუალებები, გარდა რკინიგზის ან ტრამვაის მოძრავი შემადგენლობისა	14,900.2	34,856.4	31,189.6	54,990.2	37,045.6
88	საფრენი აპარატები, კოსმოსური აპარატები და მათი ნაწილები	18,249.5	71.3	120.9	141.2	14,398.9
89	გემები, ნაგები და სხვა მოცურავე საშუალებები	5.0	-	20.5	-	1.5
90	ოპტიკური, ფოტოგრაფიული, საზომი, საკონტროლო, სამედიცინო ინსტრუმენტები და აპარატები	319.3	1,189.3	404.7	266.1	1,413.9
91	საათები და მათი ნაწილები	0.7	0.1	6.1	8.6	54.2
92	მუსიკალური ინსტრუმენტები; მათი ნაწილები და საკუთნოები	-	-	0.1	-	-
94	ავეჯი; ლოგინის საკუთნოები; გამანათებელი მოწყობილობები; სამშენებლო კონსტრუქციები	156.5	370.5	795.2	720.1	286.6
95	სათამაშოები, თამაშობანი და სპორტული ინვენტარი; მათი ნაწილები და საკუთნოები	45.8	0.1	6.3	52.8	25.1
96	სხვადასხვა მზა ნაწარმი	0.3	0.1	69.1	61.3	8.1
97	ხელოვნების ნაწარმოებები, საკოლექციო ნივთები და ანტიკვარიატი	0.1	0.9	-	-	0.4

დანართი 21. საქონლის იმპორტი აზერბაიჯანიდან 2005-2009 წლები
(ათასი აშშ დოლარი)

კოდი	საქონლის დასახელება	2005	2006	2007	2008	2009
	სულ იმპორტი აზერბაიჯანიდან	233,417.9	318,517.6	382,367.2	607,316.4	331,787.5
	მათ შორის:					
01	ცოცხალი ცხოველები	-	-	13.2	1,081.0	146.7
02	ხორცი და ხორცის საკვები სუბპროდუქტები	-	25.8	-	-	-
03	თევზი და კიბოსნაირნი, მოლუსკები და წყლის სხვა უხერხემლოები	183.0	392.4	687.2	297.5	16.7
04	რძის პროდუქცია; ფრინველის კვერცხი; ნატურალური თაფლი	556.8	82.3	362.8	220.4	17.8
05	ცხოველური წარმოშობის პროდუქტები, სხვა ადგილას დაუსახელებელი	7.4	15.4	16.2	15.0	0.0
06	ცოცხალი მცენარეები; მოჭრილი ყვავილები და დეკორატიული ბალახი	14.1	47.6	24.7	112.4	2.7
07	ბოსტნეული და საკვებად ვარგისი ზოგიერთი ძირნაყოფები და ბოლქვნაყოფები	7.5	675.9	1,253.1	541.7	731.9
08	საკვებად ვარგისი ნაყოფი და კაკალი; ციტრუსების ან ბაზრეული კულტურების ქერქი და კანი	24.9	691.9	915.3	337.1	150.6
09	ყავა, ჩაი, მათე და სანელებლები	813.7	1,315.9	1,741.4	2,098.6	2,711.4
10	პურეული მარცვლოვანები	896.8	189.3	341.4	514.3	95.7
11	ფქვილ-ბურღულეული მრეწველობის პროდუქცია; ალაო; სახამებელი; ხორბლის ნებოვანი	1,810.7	1,482.6	4,374.0	12,511.6	3,368.0
12	მცენარეების თესლი და ნაყოფი; მცენარეები სამკურნალო და ტექნიკური მიზნებისათვის	0.0	40.6	82.6	35.1	61.0
13	შელაქი ბუნებრივი გაუსუფთავებელი; ფისები და სხვა მცენარეული წვენები და ექსტრაქტები	-	1.2	-	-	-
14	მცენარეული წარმოშობის სხვა პროდუქტები სხვა ადგილას დაუსახელებელი	102.9	110.8	149.0	117.4	48.8
15	ცხიმები და ზეთები და მათი დაშლის პროდუქტები; მზა საკვები ცხიმები; ცვილები	2,038.1	2,640.5	5,574.6	8,343.2	6,830.7
16	მზა პროდუქტები ხორცის, თევზის ან კიბოსნაირების ან ზღვის სხვა უხერხემლოებისაგან	147.7	741.0	262.1	699.2	699.6
17	შაქარი და საკონდიტრო ნაწარმი შაქრისაგან	130.4	11,978.7	15,713.8	10,713.7	3,214.1
18	კაკაო და პროდუქტები მისგან	68.2	211.9	98.2	43.4	116.1
19	მზა პროდუქტები პურეული მარცვლოვანების მარცვლის, ფქვილის, სახამებლის ან რძისგან; ფქვილეული საკონდიტრო ნაწარმი	21.1	345.4	678.3	1,753.4	1,987.7
20	ბოსტნეულის, ნაყოფის, კაკლის ან მცენარეთა სხვა ნაწილების გადამუშავების პროდუქტები	479.1	919.0	957.3	721.8	1,147.0
21	კვების სხვადასხვა პროდუქტები	12.1	11.9	55.6	286.3	228.8
22	ალკოჰოლიანი და უალკოჰოლო სასმელები და ძმარი	49.0	115.1	2.9	21.5	207.2
23	კვების მრეწველობის ნაშთები და ნარჩენები; მზა საკვები ცხოველებისათვის	357.0	4,556.1	8,600.9	3,946.4	2,689.8
24	თამბაქო და თამბაქოს სამრეწველო შემცველები	454.2	377.2	283.0	227.7	110.5
25	მარილი; გოგირდი; მინები და ქვა; საბათქაშე მასალები, კირქვა და ცემენტი	729.9	1,526.1	1,908.3	2,312.9	1,120.6
26	მადნები, ნიდა და ნაცარი	-	-	37.2	1,972.8	70.2
27	მინერალური სანავი, ნავთობი და ნავთობპროდუქტები; ბიტუმოვანი ნივთიერებები; ცვილები	194,784.6	244,048.5	278,728.0	509,072.2	286,218.5
28	არაორგანული ქიმიის პროდუქტები; ლითონების, რადიოაქტიური ელემენტების ნაერთები	995.9	3,048.3	2,663.6	8,068.3	1,819.6
29	ორგანული ქიმიური ნაერთები	835.6	420.3	765.5	3,831.9	2,255.9
30	ფარმაცევტული პროდუქცია	199.7	314.8	484.7	553.8	143.7

გაგრძელება

კოდი	საქონლის დასახელება	2005	2006	2007	2008	2009
31	სასუქები	-	1.8	26.3	689.4	455.6
32	სათრიმლავე ან საღებავი ექსტრაქტები და ნივთიერებები; ლაქები; მელნები	191.6	688.2	629.1	1,000.3	37.4
33	ეთერზეთები და რეზინოიდები; პარფიუმერული, კოსმეტიკური და ტუალეტის საშუალებები	129.9	351.7	525.7	241.8	186.4
34	საპონი, სარეცხი და სანმენდი საშუალებები, საპოხი მასალები, ცვილები, სანთლები	505.3	779.5	81.6	183.1	14.2
35	ცილოვანი ნივთიერებები; მოდიფიცირებული სახამებლები; ნებოები; ფერმენტები	28.4	167.1	175.7	113.0	9.2
36	ფთებადი ნივთიერებები; პიროტექნიკური ნაწარმი ასანთი; პიროფორული შენადნობები	49.8	34.6	17.7	1.9	14.2
37	ფოტო- და კინოსაქონელი	50.6	19.9	69.6	0.9	0.1
38	სხვა ქიმიური პროდუქტები	132.5	315.3	339.4	606.1	310.2
39	პოლიმერული მასალები, ულასტმასები და მათი ნაწარმი	5,086.7	5,661.2	3,968.2	3,146.9	1,909.4
40	კაუჩუკი, რეზინი და მათი ნაწარმი	65.8	125.6	269.8	193.4	76.5
41	დაუმუშავებელი ტყავები და ტყავულის ნედლეული (გარდა ნატურალური ბენვისა) და ტყავი	5.0	2.6	14.9	-	-
42	ტყავის ნაწარმი და აკაზმულობა	220.7	389.8	526.2	334.7	125.2
43	ნატურალური და ხელოვნური ბენვი; მათი ნაწარმი	-	-	41.0	108.9	33.0
44	მერქანი და მისი ნაწარმი; ხის ნახშირი	10.2	79.0	486.5	992.5	49.0
46	ჩალის, ალფის და სხვა დასაწნავი მასალების ნაწარმი; კალათები და მონწილი ნაწარმი	0.0	1.3	-	0.0	0.1
47	მასა მერქნის ან სხვა ბოჭკოვანი ცელულოზური მასალებისაგან	-	-	-	-	10.5
48	ქაღალდი და მუყაო; ნაწარმი ქაღალდის მასის, ქაღალდის ან მუყაოსაგან	35.8	742.4	156.6	381.0	485.4
49	ნაბეჭდი ნიგნები, გაზეთები და პოლიგრაფიული მრეწველობის სხვა ნაწარმი	90.2	289.1	1,613.9	969.3	278.8
50	აბრეშუმი	21.5	-	-	-	-
52	ბამბა	203.0	249.1	140.0	371.7	58.5
53	სხვა მცენარეული საფეიქრო ბოჭკო; ქაღალდის ნართი და ქსოვილები ქაღალდის ნართისაგან	4.7	39.2	8.0	-	-
54	ქიმიური ძაფები	169.2	562.1	689.5	594.2	306.3
55	ქიმიური ბოჭკოები	61.5	52.0	11.8	-	0.0
56	ბამბა, ქეჩა და უქსოვადი ქსოვილები; სპეციალური ნართი; თოკები და ბაგირები	63.2	62.9	29.9	16.3	10.8
57	ხალჩები და იატაკის სხვა საფეიქრო საფარები	0.4	7.7	0.8	2.9	2.9
58	სპეციალური ქსოვილები; ქსოვილები ჩაკერებული ხაოთი; მაქმანები; გობელენები	29.1	79.7	15.0	18.2	12.7
59	საფეიქრო მასალები გაფლენილი, დუბლირებული; ტექნიკური დანიშნულების საფეიქრო ნაწარმი	39.0	88.8	61.7	39.8	29.1
60	ტრიკოტაჟის ტილო მანქანით ან ხელით ნაქსოვი	13.1	15.6	0.2	-	-
61	ტრიკოტაჟის ტანსაცმელი და ტანსაცმლის საკუთნოები, მანქანით ან ხელით ნაქსოვი	2,330.9	4,931.8	5,500.4	2,834.5	1,131.8
62	საფეიქრო ტანსაცმელი და ტანსაცმლის საკუთნოები	3,416.9	2,685.9	5,222.6	3,180.5	1,411.1
63	სხვა მზა საფეიქრო ნაწარმი; ნაკრებები; ნახმარი ტანსაცმელი და საფეიქრო ნაწარმი	717.7	1,541.1	1,920.6	1,225.7	582.0
64	ფეხსაცმელი, გეტრები და ანალოგიური ნაწარმი; მათი ნაწილები	1,977.2	2,278.3	3,143.4	1,718.0	408.4
65	თავსაბურავები და მათი ნაწილები	53.0	180.4	290.9	175.7	42.0
66	ქოლგები, ხელჯოხები, შოლტები, მათრახები ცხენოსნობისათვის და მათი ნაწილები	95.9	24.1	34.9	3.9	2.9
67	დამუშავებული ბუმბული და მისი ნაწარმი; ხელოვნური ყვავილები	6.6	49.6	125.8	48.4	15.8

დასასრული

კოდი	საქონლის დასახელება	2005	2006	2007	2008	2009
68	ქვის, თაბაშირის, ცემენტის, აზბესტის, ქარსის ან ანალოგიური მასალების ნაწარმი	13.7	348.1	338.7	283.9	59.2
69	კერამიკული ნაწარმი	115.3	1,001.4	185.5	154.6	5.6
70	მინა და მისი ნაწარმი	116.8	297.7	224.7	95.4	107.2
71	მარგალიტი, ქვები, ძვირფასი ლითონები და მათი ნაწარმი; ბიუტერი; მონეტები	17.6	54.9	198.2	37.9	8.3
72	შავი ლითონები	1,846.3	867.2	834.0	46.0	89.6
73	შავი ლითონების ნაწარმი	876.5	2,172.5	4,189.8	857.9	373.6
74	სპილენძი და მისი ნაწარმი	61.9	31.2	0.2	0.0	-
75	ნიკელი და მისი ნაწარმი	-	1.6	0.1	-	-
76	ალუმინი და მისი ნაწარმი	84.6	79.0	27.3	59.8	74.1
78	ტყვია და მისი ნაწარმი	-	0.4	-	2.4	-
79	თუთია და მისი ნაწარმი	4.1	1.0	-	0.1	-
80	კალა და მისი ნაწარმი	0.1	2.3	-	-	-
82	ინსტრუმენტები მათი ნაწილები არაძვირფასი ლითონებისაგან	308.9	493.9	737.3	484.3	291.4
83	სხვა ნაწარმი არაძვირფასი ლითონებისაგან	420.1	399.3	1,233.8	293.9	220.6
84	ატომური რეაქტორები, დანადგარები და მექანიკური მოწყობილობები; მათი ნაწილები	3,418.6	4,207.6	7,254.3	4,588.9	2,593.9
85	ელექტრული მანქანები და მოწყობილობები, მათი ნაწილები და საკუთნოები	1,515.8	2,915.6	4,312.9	2,938.5	1,073.0
86	ლოკომოტივები, მოძრავი შემადგენლობა და მათი ნაწილები; საგზაო მოწყობილობები	6.0	478.9	237.3	531.7	323.9
87	მინისზედა ტრანსპორტის საშუალებები, გარდა რკინიგზის ან ტრამვაის მოძრავი შემადგენლობისა	332.1	727.8	2,157.8	2,102.4	672.8
88	საფრენი აპარატები, კოსმოსური აპარატები და მათი ნაწილები	229.2	14.1	3.5	3.0	-
89	გემები, ნავები და სხვა მოცურავე საშუალებები	1.2	5.0	21.1	0.1	114.9
90	ოპტიკური, ფოტოგრაფიული, საზომი, საკონტროლო, სამედიცინო ინსტრუმენტები და აპარატები	315.3	807.5	1,018.6	730.1	459.8
91	საათები და მათი ნაწილები	45.7	82.2	76.9	43.6	8.3
92	მუსიკალური ინსტრუმენტები; მათი ნაწილები და საკუთნოები	0.2	1.2	0.4	0.0	0.3
93	იარაღი და საბრძოლო მასალები; მათი ნაწილები და საკუთნოები	2.8	3.2	0.0	-	-
94	ავიაცი; ლოგინის საკუთნოები; გამანათებელი მოწყობილობები; სამშენებლო კონსტრუქციები	1,721.8	3,695.5	5,008.0	3,554.3	867.6
95	სათამაშოები, თამაშობანი და სპორტული ინვენტარი; მათი ნაწილები და საკუთნოები	204.5	414.9	238.6	107.9	23.6
96	სხვადასხვა მზა ნაწარმი	226.8	588.1	1,099.7	755.2	197.4
97	ხელოვნების ნაწარმოებები, საკოლექციო ნივთები და ანტიკვარიატი	6.2	2.1	55.8	1.1	1.6

საქართველო, თბილისი 0105, ლეონიძის ქ. 3/5
ტელ.: 406 488; ფაქსი: 406 577; ცხელი ხაზი: 406 406
ელ-ფოსტა: info@nbg.ge; ვებ-გვერდი: www.nbg.ge